



Prefeitura Municipal de Toritama

Avenida Dorival José Pereira, nº 1370, Parque das Feiras, 1370 - Parque das Feiras - 55.125-
CNPJ: 11.256.054/0001-39 Fone: 08137411156
<http://toritama.pe.gov.br/>

Usuário: Andressa Virginia

Chave de Autenticação Digital
1992-3870-033

Página
1 / 1

NOTA DE LIQUIDAÇÃO

Vencimento: 28/12/2020

Número: 2

Empenho: 1241/2020

Aviso de liquidação: 468322

Data de Emissão: 28/12/2020

Espécie: Ordinário

Categoria: Comum

Órgão Orçam.: 29000 - Secretaria de Cultura e Esportes

Unidade Orçam.: 29001 - Secretaria de Cultura e Esportes

Despesa: 1173 - 3.3.90.31.00 - Premiações Culturais, Artísticas, Científicas, Desportivas e Outras

Elemento: 31 - Premiações Culturais, Artísticas, Científicas, Desportivas e Outras

Detalhamento: 2 - premiações artísticas

Ação: 2.187 - Manutenção das ações de mitigação dos efeitos

Fonte Recurso: 72 - Governo Federal COVID-19 (Cultura)

Funcional: 13 - Cultura

Id-Uso: 0.1.80

Empenhado: R\$ 3.000,00

A liquidar: R\$ 0,00

Importa este documento o valor de: três mil reais

Autorização:

Licitação:

Modalidade:

Contrato:

Convênio:

Finalidade:

Credor: 1775 - JOSÉ FERNANDES CAMPOS COELHO

Endereço: RUA SÃO LUIS, S/N - INDEPENDENTE

Cidade: Toritama - PE

CPF: 061.624.824-56

Banco:

Fone:

CEP: 55.125-000

C/C:

Agência:

Objeto Resumido: EMISSÃO DE EMPENHO REFERENTE AO PAGAMENTO DE PREMIAÇÃO ARTÍSTICA ADVINDAS DE RECURSOS RECEBIDOS DA LEI ALDIR BLANC (LEI F. 14.017/20), EM FORMA DE AUXÍLIO AO SETOR CULTURAL DO MUNICÍPIO DE TORITAMA, EM VIRTUDE DO ISOLAMENTO SOCIAL EM CONSEQUÊNCIA DA "COVID-19". O PROPONENTE ATENDE A PROPOSTA DA CATEGORIA A, NO VALOR DE R\$ 3.000,00, CONFORME EDITAL 001/2020. SOLICITAÇÃO POR MEIO DO MEMORANDO SF - 08/2020. DATA: 21/12/2020.

Complemento: LIQUIDAÇÃO REFERENTE AO PAGAMENTO DE PREMIAÇÃO ARTÍSTICA ADVINDAS DE RECURSOS RECEBIDOS DA LEI ALDIR BLANC (LEI F. 14.017/20), EM FORMA DE AUXÍLIO AO SETOR CULTURAL DO MUNICÍPIO DE TORITAMA, EM VIRTUDE DO ISOLAMENTO SOCIAL EM CONSEQUÊNCIA DA "COVID-19". O PROPONENTE ATENDE A PROPOSTA DA CATEGORIA A, NO VALOR DE R\$ 3.000,00, CONFORME EDITAL 001/2020. SOLICITAÇÃO POR MEIO DO MEMORANDO SF - 08/2020. DATA: 21/12/2020.

Despesa liquidada em conformidade com os documentos abaixo:

Documento Fiscal	Valor	Documento Fiscal	Valor
Diversos - CONFORME MEMORANDO 08/2020 - 28/12/2020	R\$ 3.000,00		

Retenções

84 - IRRF - Prestador de Serviços	R\$ 95,20
-----------------------------------	-----------

Valor deste documento: R\$ 3.000,00

Total retido: R\$ 95,20

VALOR LÍQUIDO: R\$ 2.904,80

JOSENICE OLIVEIRA

Diretora de Gestão de Orçamento

251/2017

Responsável pela Emissão do Empenho

28/12/2020

José Adjailson da Silva

Secretário

Portaria 190/2020

Ordenador da Despesa

28/12/2020

José Adjailson da Silva

Secretário

Portaria 190/2020

Responsável pelo Atesto/Liquidação

28/12/2020

João Pereira da Silva

Diretor de Cont. Fin. e Tesouraria

Pago 29/12/20 Banco 883 Conta Corrente

17.598-6

Rita de Cassia de Almeida Silva

Secretária Municipal da Fazenda

29/12/2020



Prefeitura Municipal de Toritama

Avenida Dorival José Pereira, nº 1370, Parque das Feiras, 1370 - Parque das Feiras - 55.125-
CNPJ: 11.256.054/0001-39 Fone: 08137411156
<http://toritama.pe.gov.br/>

Usuário: Andressa Virginia

Chave de Autenticação Digital
2120-0632-482

Página
1 / 1

Documento Extraorçamentário

Vencimento: 28/12/2020

Número: 8927/2020

Emissão: 28/12/2020

Conta contábil: 84 - IRRF - Prestador de Serviços

Nível contábil: 2.1.8.8.1.01.04.00.00.00 - IMPOSTO SOBRE A RENDA RETIDO NA FONTE - IRRF

Credor: 25 - PREFEITURA MUNICIPAL DE TORITAMA

Endereço: RUA, JOÃO CHAGAS, S/N - CENTRO

Cidade: Toritama - PE

CNPJ: 11.256.054/0001-39

Banco:

Fone:

CEP: 55.125-000

Agência:

C/C:

Objeto resumido: EMISSÃO DE DOCUMENTO EXTRA REFERENTE AO DESCONTO DE IRRF NO PAGAMENTO DE PREMIAÇÃO ARTÍSTICA AO SR. JOSÉ FERNANDES CAMPOS COELHO. CONFORME SOLICITAÇÃO NO MEMORANDO Nº08/2020. DATA: 28/12/2020.

Empenhos Retidos/Consignados:

Número	Seq. Retenção	Valor	Número	Seq. Retenção	Valor
1241/2020	468323	R\$ 95,20			
Total:					R\$ 95,20

Importa este documento extraorçamentário o valor de: noventa e cinco reais e vinte centavos

Font. recurso	Id-Uso	Valor
72 - Governo Federal COVID-19 (Cultura)	0.1.80 - OUTRAS ESPECIFICAÇÕES	R\$ 95,20
Total:		R\$ 95,20

Movimentos Contábeis a Efetivar

Débitos		Créditos	
Patrimonial		Patrimonial	
84 2.1.8.8.1.01.04.00.00.00 - IRRF - Prestador de Serviços	95,20	1.0.0.0.0.00.00.00.00.00 - ATIVO	95,20
Controle		Controle	
8.2.1.1.3.02.00.00.00.00 - COMPROMETIDA POR CONSIGNAÇÕES/RETENÇÕES	95,20	8.2.1.1.4.00.00.00.00.00 - DISPONIBILIDADE POR DESTINAÇÃO DE RECURSOS	95,20

João Pereira da Silva

Diretor de Cont. Fin. e Tesouraria

Pago 28/12/20 Banco 333 Conta Corrente

77.598-6

Visão Multivigente

SOLUÇÃO DE DIVERGÊNCIA COSIT Nº 9, DE 16 DE JULHO DE 2012

(Publicado(a) no DOU de 29/08/2012, seção 1, página 27)

ASSUNTO: IMPOSTO SOBRE A RENDA RETIDO NA FONTE
- IRRF

CONCURSOS ARTÍSTICOS, DESPORTIVOS, CIENTÍFICOS, LITERÁRIOS OU A OUTROS TÍTULOS ASSEMELHADOS. PRÊMIOS DISTRIBUÍDOS EM DINHEIRO OU SOB A FORMA DE BENS E SERVIÇOS. BENEFICIÁRIO PESSOA FÍSICA E PESSOA JURÍDICA.

I - Beneficiário Pessoa Física

Na hipótese da ocorrência de concursos artísticos, desportivos, científicos, literários ou a outros títulos assemelhados, com distribuição de prêmios efetuada por pessoa jurídica a pessoa física, deve ser adotado o seguinte:

a) quando houver vinculação quanto à avaliação do desempenho dos participantes, hipótese na qual os prêmios assumem o aspecto de remuneração do trabalho, independentemente se distribuídos em dinheiro ou sob a forma de bens e serviços, o imposto sobre a renda incide na fonte, calculado de acordo com a tabela progressiva mensal, a título de antecipação do devido na Declaração de Ajuste Anual (DAA), ou, se o beneficiário for residente no exterior, incide exclusivamente na fonte à alíquota de 25% (vinte e cinco por cento);

b) quando não houver vinculação quanto à avaliação do desempenho dos participantes e:

b.1) distribuídos sob a forma de bens e serviços, no caso de concursos em geral, o imposto sobre a renda incide exclusivamente na fonte, à alíquota de 20% (vinte por cento) ou, se o beneficiário for residente no exterior, à alíquota de 15% (quinze por cento). Na hipótese de o beneficiário ser residente em país com tributação favorecida, assim considerado pela legislação do imposto, este incide exclusivamente na fonte, à alíquota de 25% (vinte e cinco por cento);

b.2) distribuídos em dinheiro e:

b.2.1) tratando-se de concursos de prognósticos desportivos e concursos desportivos em geral, compreendidos os de turfe, o imposto sobre a renda incide exclusivamente na fonte, à alíquota de 30% (trinta por cento) ou, se o beneficiário for residente no exterior, à alíquota de 15% (quinze por cento). Na hipótese de o beneficiário ser residente em país com tributação favorecida, assim considerado pela legislação do imposto, este incide exclusivamente na fonte, à alíquota de 25% (vinte e cinco por cento);

b.2.2) não se tratando de concursos de prognósticos desportivos e concursos desportivos em geral, o imposto sobre a renda incide na fonte, calculado de acordo com a tabela progressiva mensal, a título de antecipação do devido na Declaração de Ajuste Anual (DAA), ou, se o beneficiário for residente no exterior, incide exclusivamente na fonte à alíquota de 15% (quinze por cento). Na hipótese de o beneficiário ser residente em país com tributação favorecida, assim considerado pela legislação do imposto, este incide exclusivamente na fonte, à alíquota de 25% (vinte e cinco por

cento);

II - Beneficiário Pessoa Jurídica

Quanto aos prêmios distribuídos a beneficiário pessoa jurídica sob a forma de bens e serviços, através de concursos e sorteios de qualquer espécie, estes prêmios tributam-se exclusivamente na fonte à alíquota de 20% (vinte por cento).

Quanto aos prêmios em dinheiro distribuídos a beneficiário pessoa jurídica, obtidos em loterias, inclusive as instantâneas, mesmo as de finalidade assistencial, inclusive as exploradas diretamente pelo Estado, concursos desportivos em geral, compreendidos os de turfe e sorteios de qualquer espécie, e também os obtidos em concursos de prognósticos desportivos, todos estes tipos de prêmios tributam-se exclusivamente na fonte à alíquota de 30% (trinta por cento).

Quanto aos prêmios em dinheiro recebidos em concursos que não sejam aqueles previstos no art. 14 da Lei nº 4.506, de 1964, e nem os previstos no art. 10 do Decreto-Lei 1.493, de 1976, neste caso o prêmio será contabilizado na escrituração da pessoa jurídica recebedora, de forma a compor a receita por ela auferida.

No caso de o beneficiário ser pessoa jurídica domiciliada no exterior, o imposto sobre a renda incide exclusivamente na fonte, à alíquota de 15% (quinze por cento).

No caso de beneficiário domiciliado em país com tributação favorecida, assim considerado pela legislação do imposto, este incide exclusivamente na fonte, à alíquota de 25% (vinte e cinco por cento).

Dispositivos Legais: Lei nº 4.506, 30 de novembro de 1964, art. 14; Decreto-lei nº 1.493, de 7 de dezembro de 1976, art. 10; Lei nº 8.981, de 20 de janeiro de 1995, art. 63; Lei nº 9.065, de 20 de junho de 1995, art. 1º; Lei nº 9.249, de 26 de dezembro de 1995, art. 28; Lei nº 9.779, de 19 de janeiro de 1999, art. 7º; Decreto nº 3.000, de 26 de março de 1999 - Regulamento do Imposto sobre a Renda (RIR/1999), arts. 245, 676, 677; 679 e 685 e Parecer Normativo CST nº 173, de 26 de setembro de 1974.

SD Cosit nº 9-2012.pdf

*Este texto não substitui o publicado oficialmente.

Prefeitura Municipal de Toritama-Pe
Secretaria de Cultura e Esporte
Cadastro Municipal de Artistas e Gestores Culturais

NOME COMPLETO	José Fernandes Campos filho				
CPF	06162482456				
RG	7139883	EMISSOR		UF	
DATA NASC.	20/12/1985	SEXO	<input checked="" type="checkbox"/> MASC <input type="checkbox"/> FEM		
NACIONALIDADE	BRASILEIRO	UF	PE	ESTADO CIVIL	
TIPO DE SEGUIMENTO CULTURAL	Música estilo forró				
NOME ARTISTICO					
ENDEREÇO RESIDENCIAL	Rua São Luís Nº				
BAIRRO		CIDADE	TORITAMA		
CEP	55125000	ESTADO	PERNAMBUCO		
E-MAIL	fernandobatea1985@gmail.com		TIPO DE RESIDENCIA	<input type="checkbox"/> Própria <input type="checkbox"/> Alugada	
TEMPO DE ATIVIDADE	Desde 2016	TEL. CELULAR	81994382912	PROFISSÃO	Músico e Produtor
BREVE HISTÓRICO	Vivo de música palco e boates e produções				

Jose Adilson de Silva
Diretor
Porto 17

Recebido
02/03/2017



PREFEITURA MUNICIPAL DE TORITAMA

AVENIDA DORIVAL JOSÉ PEREIRA, 1.370, TORITAMA – PE – CEP 55.125-000
CNPJ 11.256.054/0001-39

ANEXO I

FORMULÁRIO DE INSCRIÇÃO DO EDITAL DO PRÊMIO NOSSA CULTURA VOLTADO PARA OS
TRABALHADORES/AS DA CULTURA DE TORITAMA PE

NOME DO PROPONENTE	
José Fernandes Campos Guilherme	
NATUREZA DO PROPONENTE (MARQUE "X")	
<input checked="" type="checkbox"/> PESSOA FÍSICA () PESSOA JURÍDICA DE NATUREZA CULTURAL	
() MICROEMPREENDEDOR INDIVIDUAL- MEI () COLETIVOS DE CULTURA SEM CNPJ	
NOME ARTÍSTICO (PESSOA FÍSICA) OU RAZÃO SOCIAL (PESSOA JURÍDICA) OU NOME DO COLETIVO SEM CNPJ	
Fernando Batera	
GÊNERO:	
<input checked="" type="checkbox"/> MASCULINO () FEMININO () OUTROS _____ (DIZER QUAL)	
NOME SOCIAL (OPCIONAL):	
POSSUI DEFICIÊNCIA? () SIM _____ (DIZER QUAL) <input checked="" type="checkbox"/> NÃO	
CPF DA PESSOA FÍSICA OU DO REPRESENTANTE DO COLETIVO / CNPJ:	
061.624.824.56	
NOME DO DIRIGENTE DA PESSOA JURÍDICA:	
ENDEREÇO COMPLETO:	
Rua São Luís	BAIRRO: LUAR DO PRINCEIPEP: 55.125-000
CONTATO:	
81-9-9438 2912	
E-MAIL:	
FERNANDOBATERA7985@GMAIL.COM	
CATEGORIA DO ARTISTA OU INICIATIVA CULTURAL	
() A –Trabalhadores(as), grupos coletivos ou organizações culturais, sem CNPJ com atuação efetivamente no setor cultural, entre 24 (vinte e quatro) até 35 (trinta e cinco) meses de trabalhos comprovados no município de Toritama - PE,e que não tenham recebido o benefício mensal dos subsídios previsto no inciso I E II, da referida Lei nº 14.017/2020;	
() B – Trabalhadores(as), grupos coletivos ou organizações culturais, sem CNPJ com atuação efetivamente no setor cultural, entre 36 (trinta e seis) até 47 (quarenta e sete) meses de trabalhos comprovados no município de Toritama - PE,e que não tenham recebido o benefício mensal dos subsídios previsto no inciso I E II, da referida Lei nº 14.017/2020;	

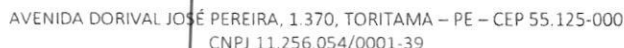

() E - Micro e pequenas empresas culturais, com ou sem fins lucrativos que atuem efetivamente no setor cultural, há pelo menos 72 (setenta e dois) meses de trabalhos comprovados no município de Toritama - PE, e que não tenham recebido o benefício mensal dos subsídios, previsto no inciso II, da referida Lei nº 14.017/2020;

DATA DE TERMINO:

() - Outro (dizer qual)

CIENTOS



PREFEITURA MUNICIPAL DE TORITAMA

AVENIDA DORIVAL JOSÉ PEREIRA, 1.370, TORITAMA - PE - CEP 55.125-000
CNPJ 11.256.054/0001-39

RELEASE ARTÍSTICO - FALE AQUI, SOBRE A TRAJETÓRIA CULTURAL DO ARTISTA, GRUPO OU COLETIVO QUE IRÁ REALIZAR O PROJETO
OU ENVIE JUNTO A ESTÁ FICHA UM ANEXO COM O RELESE ARTISTICO

EU FERNANDO BATERA COMECEI MINHA
CARREIRA COM 74 ANOS PASSEI POR VARIAS
BANDAS CASCAEIRO SWITE DE PRATA
FORRO LOIRAO E ETC E AGORA COM
HERCULES ARAUJO

FALE DO SEU PROJETO (DIGA AQUI O QUE PRETENDE FAZER) O QUE MAIS VOCÊ JULGAR
IMPORTANTE PARA A ANÁLISE DO SEU PROJETO

MEU NOVO PROJETO E MUITO BOM
APENAS 4 PESSOAS TEM TUDO PARA DAR
CERTO HERCULES ARAUJO E MEU
TRABALHO TOCA E GOSTO DE FAZER ISSO.



PREFEITURA MUNICIPAL DE TORITAMA

AVENIDA DORIVAL JOSÉ PEREIRA, 1.370, TORITAMA – PE – CEP 55.125-000
CNPJ 11.256.054/0001-39

COMO SERÁ FEITA A DIVULGAÇÃO DO PROJETO

PRETENDO FAZER LIVER FESTAS NAS
SALAS DE ALULAS E FESTAS BENEFICENTE.

ASSINATURA DO PROPONENTE:

José Germano dos Campos Junior

ESPAÇO PARA USO EXCLUSIVO DA SECRETARIA DE CULTURA E ESPORTE E DA COMISSÃO DE AVALIAÇÃO

Número do projeto/protocolo:

Data da avaliação:

Toritama-PE, 04 de DEZEMBRO de 2020



PREFEITURA MUNICIPAL DE TORITAMA

AVENIDA DORIVAL JOSÉ PEREIRA, 1.370, TORITAMA – PE – CEP 55.125-000

CNPJ 11.256.054/0001-39

ANEXO II

Termo de Responsabilização

Nome do Proponente:

José Germano dos Campos Filho

Proponente do Projeto Cultural, compromete-se em especial a:

- I - realizar o projeto cultural incentivado, conforme apresentado no projeto;
- II - cumprir as exigências previstas na Lei nº 14.017/2020 e no Decreto Municipal Nº 43;
- III - apresentar relatório de execução do projeto em até 30 dias após o término das atividades junto a sua prestação de contas;

Por fim, declara, sob as penas da lei, que as informações e os dados constantes do projeto apresentado e de seus eventuais anexos, expressam a verdade, passando a assinar o presente termo.

Toritama PE, 04 de DEZEMBRO de 2020.

José Germano dos Campos Filho

Nome do Responsável

CPF nº

PREFEITURA MUNICIPAL DE TORITAMA

CNPJ 11.256.054/0001-39

Av Dorival Jose pereira 1370 parque das feiras
Toritama – Pernambuco – CEP 55125-000



PREFEITURA MUNICIPAL DE TORITAMA
AVENIDA DORIVAL JOSÉ PEREIRA, 1.370, TORITAMA - PE - CEP 55.125-000
CNPJ 11.256.054/0001-39

ANEXO III

DECLARAÇÃO DE USO DE NOME SOCIAL

Eu, Jose Germano dos Compazinho (nome civil do interessado), enquanto pessoa transgênero, portador do RG nº 7.739.885 e inscrita no CPF sob nº 067.624.824-56, SOLICITO a inclusão e uso do meu nome social FERNANDO BT em todas as comunicações oficiais, tais como: atendimento, e-mails, divulgação do projeto, prestados por este órgão.

Toritama-PE, 04 de DEZEMBRO de 2020.

Jose Germano dos Compazinho

(Assinatura)



NOTA FISCAL - FATURA - CONTAS DE ENERGIA ELÉTRICA

Companhia Energética de Pernambuco
Av. João de Barros, 411, Dom Vista, Recife - PE, CEP 52060-010
CNPJ 10.936.932/0001-57 | Rec. Ext. 005843-4 | www.celpe.com.br

DADOS DO CLIENTE

JOSE FERNANDES CAMPOS FILHO

CPF: 031.824.824-58

CLASSIFICAÇÃO
COMERCIAL
Microfísico

ENDEREÇO DA UNIDADE CONSUMIDORA
RUA SÃO LUIS GEL 181-1-36

LOTTO ELIAR DO PRÍNCIPE/LORITAMA
LORITAMA-PE
55125-000

CONTA CONTRATADA	PERÍODO
7034243845	12/2020
DATA DE VENCIMENTO	DATA DE VISTORIA/CONTABILIZAÇÃO
11/01/2021	08/01/2021
TOTAL A PAGAR (R\$)	250,67

Nº DA NOTA FISCAL	TIPO DA FATURA	PERÍODO
135106568	UNICA	09/12/2020
PERÍODO DE VALIDADE	Nº DO CONTRATO	Nº DA RECUPERAÇÃO
09/12/2020	2116776416	6854650

DESCRIÇÃO DA NOTA FISCAL	QUANTIDADE	PREÇO (R\$)	VALOR (R\$)
Consumo Ativo (kWh)-TUSD	267,0000000	0,47425667	126,62
Consumo Ativo (kWh)-TE	267,0000000	0,33882342	90,42
Acrescimo Bandeira VERMELHA			7,33
Contrib. Ilum. Pública Municipal			17,83
ICMS Subvenção-CDE Nº 1272721/1 DE 10/20			0,47
TOTAL DA FATURA			250,67

DEMONSTRATIVO DE CONSUMO DESTA NOTA FISCAL							
Nº DO MEDIDOR	TIPO DA FUNÇÃO	ANTERIOR DATA	ANTERIOR LEITURA	ATUAL DATA	ATUAL LEITURA	Nº DE DIAS	CONSUMO (kWh)
R-430058	1-ET	09/12/2020	1.455	09/12/2020	1.722	31	267,00

COMPOSIÇÃO DO CONSUMO	
GERAÇÃO DE ENERGIA	R\$ 76,83 30,64%
TRANSMISSÃO	R\$ 0,38 0,15%
DISTRIBUIÇÃO (CELPE)	R\$ 49,67 19,82%
PERDAS DE ENERGIA	R\$ 11,95 4,77%
ENCARGOS SUCATELHA	R\$ 8,44 3,37%
TRIBUTOS	R\$ 74,02 29,55%
Total	R\$ 250,67 100%

TABELA DE PREÇOS	
Consumo Ativo (kWh)-TUSD	R\$ 0,47425667
Consumo Ativo (kWh)-TE	R\$ 0,33882342

TABELA DE PREÇOS	
Consumo Ativo (kWh)-TUSD	R\$ 0,47425667
Consumo Ativo (kWh)-TE	R\$ 0,33882342

NOTA FISCAL DE IMPORTENTES
No caso de emissão de nota fiscal de importação, o valor a ser pago pelo contribuinte será o valor da nota fiscal de importação, acrescido do imposto de importação, conforme Decreto Estadual 55.453/93. A Nota Fiscal de Importação deve ser emitida pelo importador, conforme o modelo 1000, emitido pelo Fisco Federal. O valor da Nota Fiscal de Importação deve ser informado no campo "Valor da Nota Fiscal de Importação".

As condições gerais de fornecimento (Resolução ANEEL 414/2010), tarifas, produtos, serviços prestados e cláusulas de responsabilidade e indenização, são a consulta, em todas as unidades de atendimento e no site www.celpe.com.br

DURAÇÃO E FREQUÊNCIA DE ATENDIMENTO					NÍVEL DE TENSÃO		
CONJUNTO	QUANTIDADE ATENDIDA	LIMITE MENSAL	LIMITE TRIMESTRAL	LIMITE ANUAL	TENSÃO NOMINAL (V)	LIMITE DE VARIAÇÃO (V)	
	0,00	0,00	0,00	0,00	220	220	220
100	0,00	0,00	0,00	0,00	220	220	220
100	0,00	0,00	0,00	0,00	220	220	220
100	0,00	0,00	0,00	0,00	220	220	220

CONTA CONTRATADA: MÊS 12/2020 DATA DE VENCIMENTO: 11/01/2021 TOTAL A PAGAR (R\$): 250,67

BANCO DO BRASIL S/A PAGÁVEL EM QUALQUER RFP DE BANCÁRIA
00180.00009 03217.475016 9312748175244670000026067
PARA PAGAR: CPF/CNPJ: 031.824.824-58



MINISTÉRIO DA FAZENDA

Receita Federal
Cadastro de Pessoas Físicas



COMPROVANTE DE INSCRIÇÃO

Número

061.624.824-56

Nome

JOSE FERNANDES CAMPOS FILHO

Nascimento

20/12/1985

VÁLIDO SOMENTE COM COMPROVANTE DE IDENTIFICAÇÃO

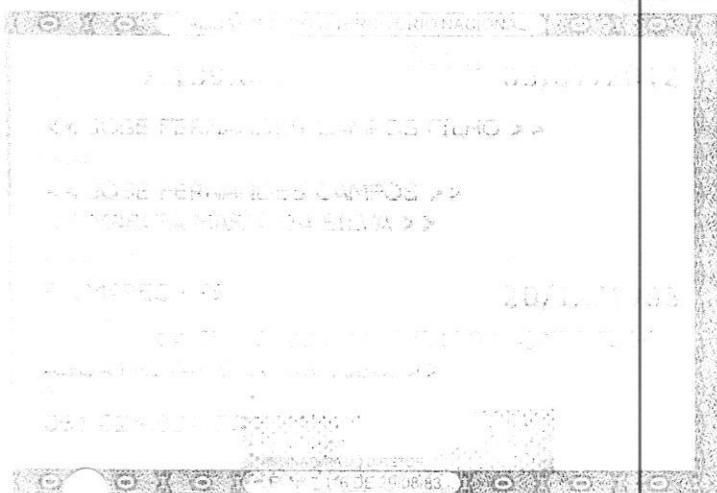

CÓDIGO DE CONTROLE

EB11.273D.5F4D.71A4

A autenticidade deste comprovante deverá
ser confirmada na Internet, no endereço

www.receita.fazenda.gov.br

Comprovante emitido pela

Secretaria da Receita Federal do Brasil

às 09:28:36 do dia 03/07/2012 (hora e data de Brasília)

dígito verificador: 00

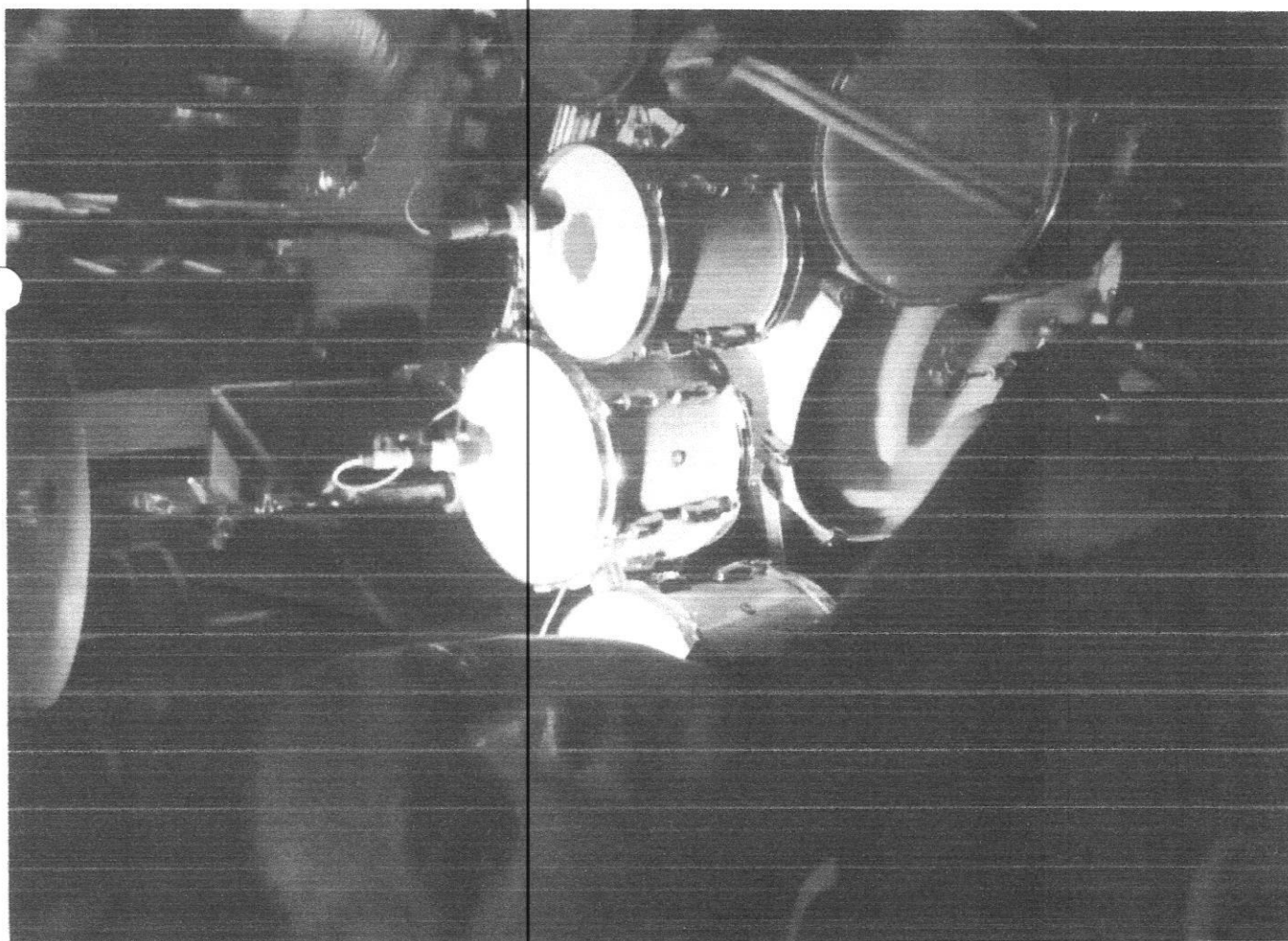
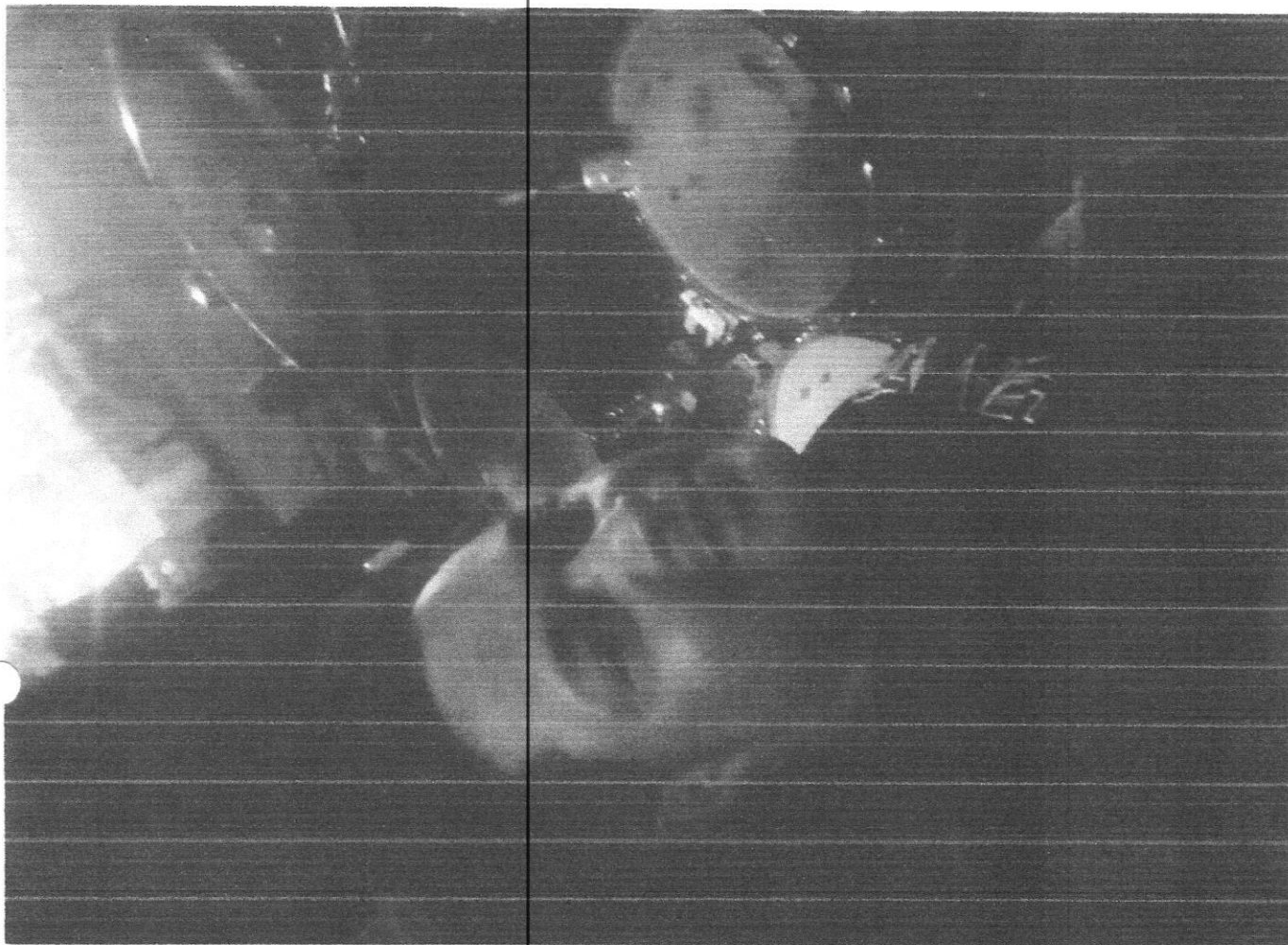

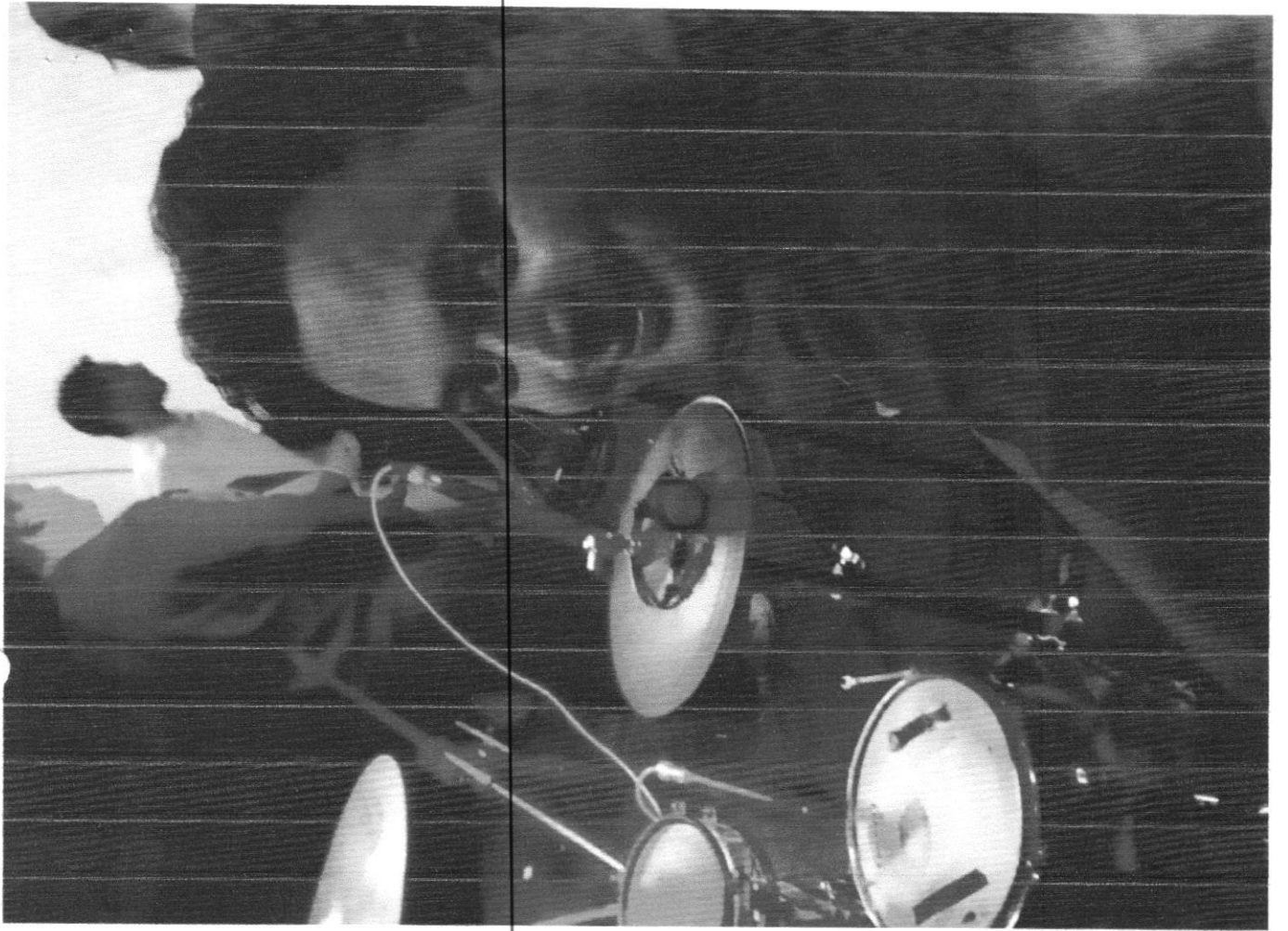





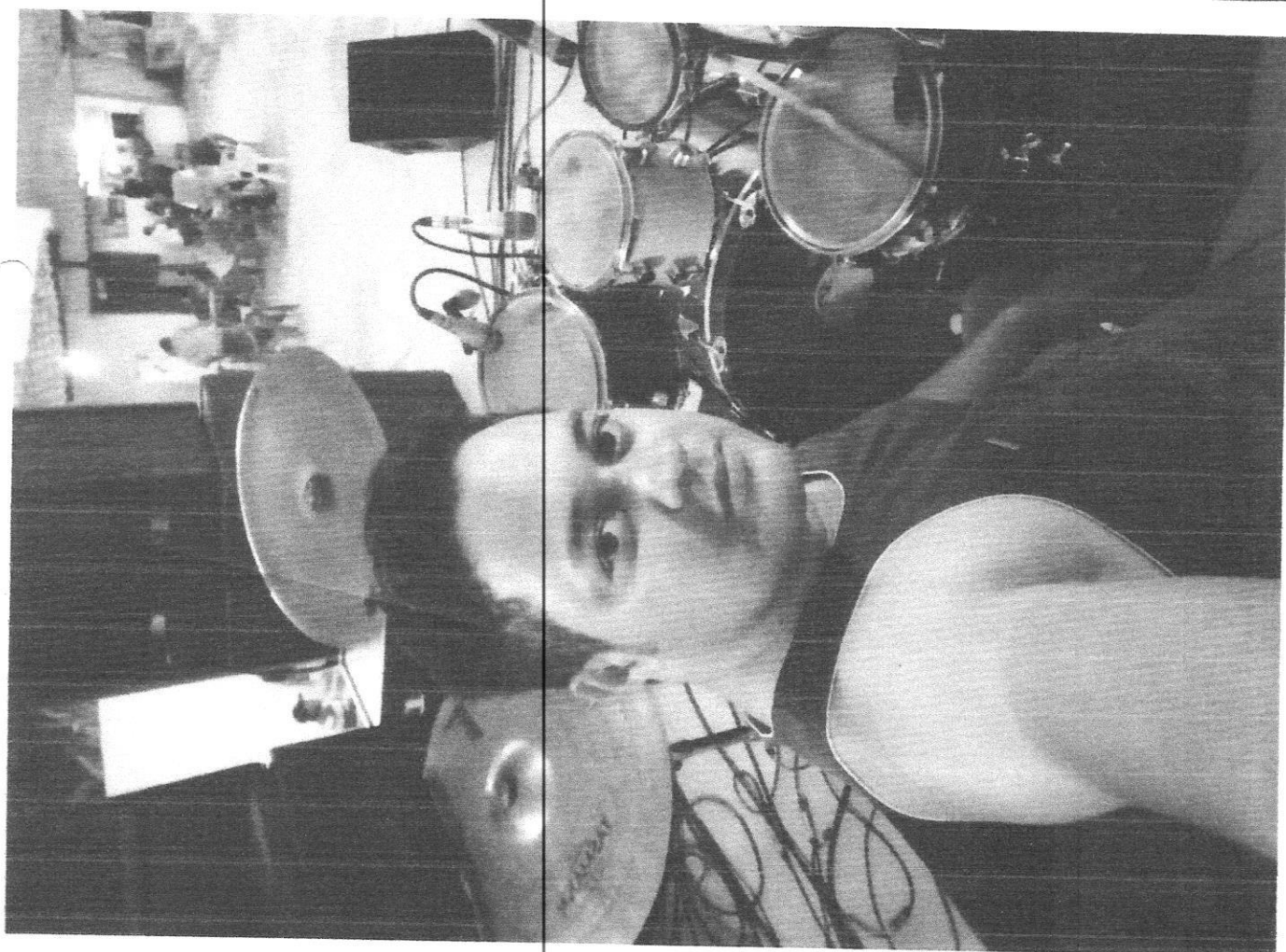
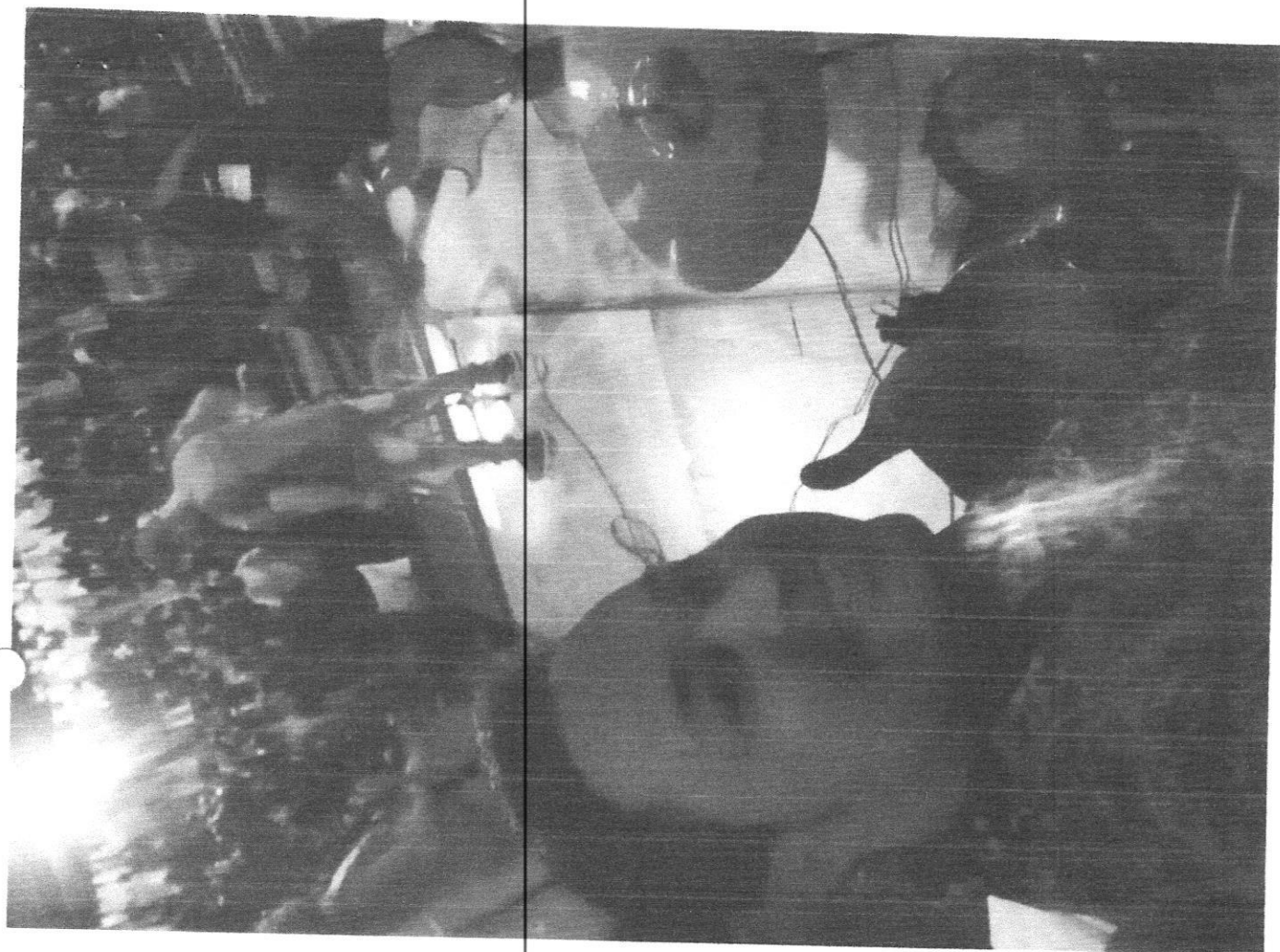

SISBB - SISTEMA DE INFORMACOES BANCO DO BRASIL
29/12/2020 - AUTOATENDIMENTO - 11.10.28
4637X04637 SEGUNDA VIA 0002
COMPROVANTE DE TRANSFERENCIA
COMPROVANTE DE
TED - TRANSFERENCIA ELETRONICA DISPONIVEL
CLIENTE: LEI A BLANC-MUNICIPIO DE
AGENCIA: 4637-X CONTA: 17.598-6

=====

FINALIDADE: 01 CREDITO EM CONTA
REMETENTE : LEI A BLANC-MUNICIPIO DE
BANCO: 104 - CAIXA ECONOMICA FEDERAL
AGENCIA: 2551-8 - TORITAMA
CONTA: 26.684-5

FAVORECIDO: JOSE FERNANDES CAMPOS FILHO
CPF/CNPJ: 061.624.824-56
VALOR: R\$ 2.904,80
DEBITO EM: 29/12/2020

=====

DOCUMENTO: 122904
AUTENTICACAO SISBB: C.BB3.9EC.E5E.8F3.FE9