



Prefeitura Municipal de Toritama

Avenida Dorival José Pereira, nº 1370, Parque das Feiras, 1370 - Parque das Feiras - 55.125-
CNPJ: 11.256.054/0001-39 Fone: 08137411156
<http://toritama.pe.gov.br/>

Usuário: Antonio Junior	Chave de Autenticação Digital 1504-0196-512	Página 1 / 1
-------------------------	--	-----------------

NOTA DE LIQUIDAÇÃO

Vencimento: 28/12/2020 **Número: 1**
Empenho: 1250/2020
Aviso de liquidação: 428273
Data de Emissão: 28/12/2020 **Espécie: Ordinário** **Categoria: Comum**

Órgão Orçam.: 29000 - Secretaria de Cultura e Esportes
Unidade Orçam.: 29001 - Secretaria de Cultura e Esportes
Despesa: 267 - 3.3.90.31.00 - Premiações Culturais, Artísticas, Científicas, Desportivas e Outras
Elemento: 31 - Premiações Culturais, Artísticas, Científicas, Desportivas e Outras
Detalhamento: 2 - premiações artísticas
Ação: 2.60 - Promoção e Execução de Festividades Cívicas, Fol
Funcional: 13 - Cultura **Fonte Recurso:** 1 - MSC - 1.001.0000 Recursos Próprios
Empenhado: R\$ 3.000,00 **Id-Usó:** 0.1.00
A liquidar: R\$ 0,00
Importa este documento o valor de: três mil reais

Autorização: **Licitação:** **Modalidade:**
Contrato: **Convênio:** **Finalidade:**

Credor: 367 - STEFANY RAYANY TAVARES
Endereço: RUA HENRIQUE TAVARES , 49 - DUQUE DE CAXIAS
Cidade: Toritama - PE **Fone:**
CPF: 121.162.404-84 **CEP:** 55.125-000
Banco: **Agência:** **C/C:**

Objeto Resumido: EMISSÃO DE EMPENHO REFERENTE AO PAGAMENTO DE PREMIAÇÃO ARTÍSTICA ADVINDAS DE RECURSOS RECEBIDOS DA LEI ALDIR BLANC (LEI F. 14.017/20), EM FORMA DE AUXÍLIO AO SETOR CULTURAL DO MUNICÍPIO DE TORITAMA, EM VIRTUDE DO ISOLAMENTO SOCIAL EM CONSEQUÊNCIA DA "COVID-19". O PROPONENTE ATENDE A PROPOSTA DA CATEGORIA A, NO VALOR DE R\$ 3.000,00, CONFORME EDITAL 001/2020. SOLICITAÇÃO POR MEIO DO MEMORANDO SF - 08/2020. DATA: 21/12/2020.

Complemento: LIQUIDAÇÃO REFERENTE AO PAGAMENTO DE PREMIAÇÃO ARTÍSTICA ADVINDAS DE RECURSOS RECEBIDOS DA LEI ALDIR BLANC (LEI F. 14.017/20), EM FORMA DE AUXÍLIO AO SETOR CULTURAL DO MUNICÍPIO DE TORITAMA, EM VIRTUDE DO ISOLAMENTO SOCIAL EM CONSEQUÊNCIA DA "COVID-19". O PROPONENTE ATENDE A PROPOSTA DA CATEGORIA A, NO VALOR DE R\$ 3.000,00, CONFORME EDITAL 001/2020. SOLICITAÇÃO POR MEIO DO MEMORANDO SF - 08/2020. DATA: 21/12/2020.

Despesa liquidada em conformidade com os documentos abaixo:

Documento Fiscal	Valor	Documento Fiscal	Valor
Diversos - CONFORME MEMORANDO Nº 08/2020 - 28/12/2020	R\$ 3.000,00		

Retenções	Valor
84 - IRRF - Prestador de Serviços	R\$ 95,20

Valor deste documento: R\$ 3.000,00
Total retido: R\$ 95,20
VALOR LÍQUIDO: R\$ 2.904,80

Antonio Claudio Sebral Junior
103.063.434-36

José Adjailson da Silva
Secretário
Portaria 190/2020

De Jefferson Ferraz da Silva
Dir. de recreação
Portaria GP nº 0212/2017

Responsável pela Emissão do Empenho
28/12/2020

Ordenador da Despesa
28/12/2020

Responsável pelo Atesto/Liquidação
28/12/2020

João Pereira da Silva
 Diretor de Cont. Fin. e Tesouraria
 Pago 28/12/2020 Banco BB Conta Corrente
 17.598-6

Rita de Cássia de Almeida Silva
 Secretária Municipal da Fazenda
28/12/2020

Documento Extraorçamentário

Vencimento: 28/12/2020

Número: **8597/2020**

Emissão: 28/12/2020

Conta contábil: 84 - IRRF - Prestador de Serviços

Nível contábil: 2.1.8.8.1.01.04.00.00.00 - IMPOSTO SOBRE A RENDA RETIDO NA FONTE - IRRF

Credor: 25 - PREFEITURA MUNICIPAL DE TORITAMA

Endereço: RUA, JOÃO CHAGAS, S/N - CENTRO

Cidade: Toritama - PE

CNPJ: 11.256.054/0001-39

Banco:

Fone:

CEP: 55.125-000

Agência:

C/C:

Objeto resumido: EMISSÃO DE DOCUMENTO EXTRA REFERENTE AO DESCONTO DE IRRF NO PAGAMENTO DE PREMIAÇÃO ARTÍSTICA AO SR. STEFANY RAYANY TAVARES. CONFORME SOLICITAÇÃO NO MEMORANDO Nº08/2020. DATA: 28/12/2020.

Empenhos Retidos/Consignados:

Número	Seq. Retenção	Valor	Número	Seq. Retenção	Valor
1250/2020	428274	R\$ 95,20			
Total:					R\$ 95,20

Importa este documento extraorçamentário o valor de: noventa e cinco reais e vinte centavos

Fonte de recurso	Id-Use	Valor
1 - M... - 1.001.0000 Recursos Próprios	0.1.00 - RECURSOS ORDINÁRIOS	R\$ 95,20
Total:		R\$ 95,20

Movimentos Contábeis a Efetivar

Débitos		Créditos	
Patrimonial		Patrimonial	
84 2.1.8.8.1.01.04.00.00.00 - IRRF - Prestador de Serviços	95,20	1.0.0.0.0.00.00.00.00 - ATIVO	95,20
Controle		Controle	
8.2.1.1.3.02.00.00.00.00 - COMPROMETIDA POR CONSIGNAÇÕES/RETENÇÕES	95,20	8.2.1.1.4.00.00.00.00.00 - DISPONIBILIDADE POR DESTINAÇÃO DE RECURSOS	95,20

João Pereira da Silva

Diretor de Cont. Fin. e Tesouraria

Pago 29/12/2020 Banco BB Conta Corrente

17.598-6

Visão Multivigente

SOLUÇÃO DE DIVERGÊNCIA COSIT Nº 9, DE 16 DE JULHO DE 2012

(Publicado(a) no DOU de 29/08/2012, seção 1, página 27)

ASSUNTO: IMPOSTO SOBRE A RENDA RETIDO NA FONTE - IRRF

CONCURSOS ARTÍSTICOS, DESPORTIVOS, CIENTÍFICOS, LITERÁRIOS OU A OUTROS TÍTULOS ASSEMELHADOS. PRÊMIOS DISTRIBUÍDOS EM DINHEIRO OU SOB A FORMA DE BENS E SERVIÇOS. BENEFICIÁRIO PESSOA FÍSICA E PESSOA JURÍDICA.

I - Beneficiário Pessoa Física

Na hipótese da ocorrência de concursos artísticos, desportivos, científicos, literários ou a outros títulos assemelhados, com distribuição de prêmios efetuada por pessoa jurídica a pessoa física, deve ser adotado o seguinte:

a) quando houver vinculação quanto à avaliação do desempenho dos participantes, hipótese na qual os prêmios assumem o aspecto de remuneração do trabalho, independentemente se distribuídos em dinheiro ou sob a forma de bens e serviços, o imposto sobre a renda incide na fonte, calculado de acordo com a tabela progressiva mensal, a título de antecipação do devido na Declaração de Ajuste Anual (DAA), ou, se o beneficiário for residente no exterior, incide exclusivamente na fonte à alíquota de 25% (vinte e cinco por cento);

b) quando não houver vinculação quanto à avaliação do desempenho dos participantes e:

b.1) distribuídos sob a forma de bens e serviços, no caso de concursos em geral, o imposto sobre a renda incide exclusivamente na fonte, à alíquota de 20% (vinte por cento) ou, se o beneficiário for residente no exterior, à alíquota de 15% (quinze por cento). Na hipótese de o beneficiário ser residente em país com tributação favorecida, assim considerado pela legislação do imposto, este incide exclusivamente na fonte, à alíquota de 25% (vinte e cinco por cento);

b.2) distribuídos em dinheiro e:

b.2.1) tratando-se de concursos de prognósticos desportivos e concursos desportivos em geral, compreendidos os de turfe, o imposto sobre a renda incide exclusivamente na fonte, à alíquota de 30% (trinta por cento) ou, se o beneficiário for residente no exterior, à alíquota de 15% (quinze por cento). Na hipótese de o beneficiário ser residente em país com tributação favorecida, assim considerado pela legislação do imposto, este incide exclusivamente na fonte, à alíquota de 25% (vinte e cinco por cento);

b.2.2) não se tratando de concursos de prognósticos desportivos e concursos desportivos em geral, o imposto sobre a renda incide na fonte, calculado de acordo com a tabela progressiva mensal, a título de antecipação do devido na Declaração de Ajuste Anual (DAA), ou, se o beneficiário for residente no exterior, incide exclusivamente na fonte à alíquota de 15% (quinze por cento). Na hipótese de o beneficiário ser residente em país com tributação favorecida, assim considerado pela legislação do imposto, este incide exclusivamente na fonte, à alíquota de 25% (vinte e cinco por

cento);

II - Beneficiário Pessoa Jurídica

Quanto aos prêmios distribuídos a beneficiário pessoa jurídica sob a forma de bens e serviços, através de concursos e sorteios de qualquer espécie, estes prêmios tributam-se exclusivamente na fonte à alíquota de 20% (vinte por cento).

Quanto aos prêmios em dinheiro distribuídos a beneficiário pessoa jurídica, obtidos em loterias, inclusive as instantâneas, mesmo as de finalidade assistencial, inclusive as exploradas diretamente pelo Estado, concursos desportivos em geral, compreendidos os de turfe e sorteios de qualquer espécie, e também os obtidos em concursos de prognósticos desportivos, todos estes tipos de prêmios tributam-se exclusivamente na fonte à alíquota de 30% (trinta por cento).

Quanto aos prêmios em dinheiro recebidos em concursos que não sejam aqueles previstos no art. 14 da Lei nº 4.506, de 1964, e nem os previstos no art. 10 do Decreto-Lei 1.493, de 1976, neste caso o prêmio será contabilizado na escrituração da pessoa jurídica recebedora, de forma a compor a receita por ela auferida.

No caso de o beneficiário ser pessoa jurídica domiciliada no exterior, o imposto sobre a renda incide exclusivamente na fonte, à alíquota de 15% (quinze por cento).

No caso de beneficiário domiciliado em país com tributação favorecida, assim considerado pela legislação do imposto, este incide exclusivamente na fonte, à alíquota de 25% (vinte e cinco por cento).

Dispositivos Legais: Lei nº 4.506, 30 de novembro de 1964, art. 14; Decreto-lei nº 1.493, de 7 de dezembro de 1976, art. 10; Lei nº 8.981, de 20 de janeiro de 1995, art. 63; Lei nº 9.065, de 20 de junho de 1995, art. 1º; Lei nº 9.249, de 26 de dezembro de 1995, art. 28; Lei nº 9.779, de 19 de janeiro de 1999, art. 7º; Decreto nº 3.000, de 26 de março de 1999 - Regulamento do Imposto sobre a Renda (RIR/1999), arts. 245, 676, 677; 679 e 685 e Parecer Normativo CST nº 173, de 26 de setembro de 1974.

SD Cosit nº 9-2012.pdf

*Este texto não substitui o publicado oficialmente.

Prefeitura Municipal de Toritama-Pe
Secretaria de Cultura e Esporte
Cadastro Municipal de Artistas e Gestores Culturais

NOME COMPLETO	Steefany Rayany Távares				
CPF	121.162.404-84				
RG	9240494	EMISSOR	SDS	UF	PE
DATA NASC.	08/02/1996	SEXO	() MASC (x) FEM		
NACIONALIDADE	Brasileiro	UF	PE	NATURALIDADE	Toritama
TIPO DE SEGUIMENTO CULTURAL	Musica				
NOME ARTISTICO	Stefany Tavares				
ENDEREÇO RESIDENCIAL	R: Severino José da Silva		Nº 53		
BAIRRO	Deus é Fiel	CIDADE	TORITAMA		
CEP	55125000	ESTADO	PERNAMBUCO		
E-MAIL	Stefany-2020@hotmail.com				
TEMPO DE ATIVIDADE		TEL. CELULAR	(81) 99487-2047	PROFISSÃO	
BREVE HISTÓRICO					

Jose Adjalma da Silva
Diretor de Cultura
Portaria nº 0214/2017

Recebido
14/03/2017



PREFEITURA MUNICIPAL DE TORITAMA

AVENIDA DORIVAL JOSÉ PEREIRA, 1.370, TORITAMA – PE – CEP 55.125-000
CNPJ 11.256.054/0001-39

ANEXO I
FORMULÁRIO DE INSCRIÇÃO DO EDITAL DO PRÊMIO NOSSA CULTURA VOLTADO PARA OS
TRABALHADORES/AS DA CULTURA DE TORITAMA PE

NOME DO PROPONENTE	
Stepany Rayany Javans	
NATUREZA DO PROPONENTE (MARQUE "X")	
<input checked="" type="checkbox"/> PESSOA FÍSICA () PESSOA JURÍDICA DE NATUREZA CULTURAL	
() MICROEMPREENDEDOR INDIVIDUAL- MEI () COLETIVOS DE CULTURA SEM CNPJ	
NOME ARTÍSTICO (PESSOA FÍSICA) OU RAZÃO SOCIAL (PESSOA JURÍDICA) OU NOME DO COLETIVO SEM CNPJ	
Stepany Javans	
GÊNERO:	
() MASCULINO <input checked="" type="checkbox"/> FEMININO () OUTROS _____ (DIZER QUAL)	
NOME SOCIAL (OPCIONAL):	
POSSUI DEFICIÊNCIA? () SIM _____ (DIZER QUAL) <input checked="" type="checkbox"/> NÃO	
CPF DA PESSOA FÍSICA OU DO REPRESENTANTE DO COLETIVO / CNPJ:	
121.462.404-84	
NOME DO DIRIGENTE DA PESSOA JURÍDICA:	
ENDEREÇO COMPLETO:	
Rua Severino José Da Silva, 3 BAIRRO: Deus e' fiel CEP: 55.425-000	
CONTATO:	
081 994872047 081 993554295	
E-MAIL:	
Stepany-2020@hotmail.com	
CATEGORIA DO ARTISTA OU INICIATIVA CULTURAL	
<input checked="" type="checkbox"/> A –Trabalhadores(as), grupos coletivos ou organizações culturais, sem CNPJ com atuação efetivamente no setor cultural, entre 24 (vinte e quatro) até 35 (trinta e cinco) meses de trabalhos comprovados no município de Toritama - PE,e que não tenham recebido o benefício mensal dos subsídios previsto no inciso I E II, da referida Lei nº 14.017/2020;	
() B – Trabalhadores(as), grupos coletivos ou organizações culturais, sem CNPJ com atuação efetivamente no setor cultural, entre 36 (trinta e seis) até 47 (quarenta e sete) meses de trabalhos comprovados no município de Toritama - PE,e que não tenham recebido o benefício mensal dos subsídios previsto no inciso I E II, da referida Lei nº 14.017/2020;	



PREFEITURA MUNICIPAL DE TORITAMA

AVENIDA DORIVAL JOSÉ PEREIRA, 1.370, TORITAMA - PE - CEP 55.125-000
CNPJ 11.256.054/0001-39

() C - Trabalhadores(as), grupos coletivos ou organizações culturais, sem CNPJ com atuação efetivamente no setor cultural, entre 48 (quarenta e oito) até 59 (cinquenta e nove) meses de trabalhos comprovados no município de Toritama - PE, e que não tenham recebido o benefício mensal dos subsídios previsto no inciso I E II, da referida Lei nº 14.017/2020;

() D - Trabalhadores(as), grupos coletivos ou organizações culturais, sem CNPJ com atuação efetivamente no setor cultural, entre 60 (sessenta) até 71 (setenta e um) meses de trabalhos comprovados no município de Toritama - PE, e que não tenham recebido o benefício mensal dos subsídios previsto no inciso I E II, da referida Lei nº 14.017/2020;

() E - Micro e pequenas empresas culturais, com ou sem fins lucrativos que atuem efetivamente no setor cultural, há pelo menos 72 (setenta e dois) meses de trabalhos comprovados no município de Toritama - PE, e que não tenham recebido o benefício mensal dos subsídios, previsto no inciso II, da referida Lei nº 14.017/2020;

PERÍODO DE EXECUÇÃO DO PROJETO (DIGA AQUI A DATA QUE COMEÇA E QUE TERMINA SEU PROJETO)

DATA DE INICIO:

DATA DE TERMINO:

QUAL(IS) A(S) PRINCIPAL(IS) LINGUAGEM(NS)/ÁREA(S) CULTURAL DO PROJETO?

<input type="checkbox"/> -Audiovisual	<input type="checkbox"/> - Fotografia
<input type="checkbox"/> -Artes integradas	<input type="checkbox"/> -Gastronomia
<input type="checkbox"/> -Artes Visuais	<input type="checkbox"/> -Literatura
<input type="checkbox"/> -Circo	<input type="checkbox"/> - Patrimônio
<input type="checkbox"/> -Cultura popular	<input type="checkbox"/> -Pesquisa
<input type="checkbox"/> -Dança	<input type="checkbox"/> -Teatro
<input type="checkbox"/> -Formação	<input checked="" type="checkbox"/> -Músico
<input type="checkbox"/> -Design e moda	<input type="checkbox"/> -Outro (dizer qual) _____

EQUIPE DO PROJETO (ACRESCENTE QUANTAS LINHAS PRECISAR)

Nome do Profissional	Função no Projeto	Procedência (Município)	Idade do(a) profissional
Stepany	Vocalista	Toritama	24
Elvizeu	Produtor	Toritama	28
Anderson	Percussão	Vitória de São João	27
Danielo	Key die	Toritama	22
Pedro	Bateria	São Luiz de Cap.	24
João	Percussão	Toritama	23
Michael	Quitarista	Vitória de São João	26
Felipe	Key die	Toritama	24
Narcos	Tecladista	São Luiz de Cap.	34



PREFEITURA MUNICIPAL DE TORITAMA

AVENIDA DORIVAL JOSÉ PEREIRA, 1.370, TORITAMA – PE – CEP 55.125-000
CNPJ 11.256.054/0001-39

RELEASE ARTÍSTICO - FALE AQUI, SOBRE A TRAJETÓRIA CULTURAL DO ARTISTA, GRUPO OU COLETIVO QUE IRÁ REALIZAR O PROJETO OU ENVIE JUNTO A ESTA FICHA UM ANEXO COM O RELESE ARTISTICO

Release anexado na ficha de inscrição.

FALE DO SEU PROJETO (DIGA AQUI O QUE PRETENDE FAZER) O QUE MAIS VOCÊ JULGAR IMPORTANTE PARA A ANÁLISE DO SEU PROJETO

Projeto sobre a sua voz

Esse projeto tem o intuito de mostrar na prática a forma correta de usar a voz de forma simples.

Como aluna de canto aprendi que muitos vícios se aprende na infância e como eu mencionei no meu release, eu canto na igreja e desde criança eu cantava sem expectativa nenhuma de desenvolver ou melhorar.

Então, meu projeto está destinado a crianças e a adolescentes que não dispõem de condições financeiras, para investir em um curso de educação vocal.

Principal objetivo desse projeto é dar oportunidade a pessoas como eu, e diminuir os riscos advindos de uma má execução vocal, aprendendo a forma certa de soltar a voz.



PREFEITURA MUNICIPAL DE TORITAMA

AVENIDA DORIVAL JOSÉ PEREIRA, 1.370, TORITAMA – PE – CEP 55.125-000
CNPJ 11.256.054/0001-39

COMO SERÁ FEITA A DIVULGAÇÃO DO PROJETO

A divulgação do projeto será feita em muitas redes sociais e em redes sociais de parceiros apoiadores de meu projeto.

ASSINATURA DO PROPONENTE:

Stepany Rayany Javans

ESPAÇO PARA USO EXCLUSIVO DA SECRETARIA DE CULTURA E ESPORTE E DA COMISSÃO DE AVALIAÇÃO

Número do projeto/protocolo:

Data da avaliação:

Toritama-PE, 04 de Dezembro de 2020



PREFEITURA MUNICIPAL DE TORITAMA

AVENIDA DORIVAL JOSÉ PEREIRA, 1.370, TORITAMA – PE – CEP 55.125-000
CNPJ 11.256.054/0001-39

ANEXO II

Termo de Responsabilização

Nome do Proponente: *Stefany Rayany Tavares*

Proponente do Projeto Cultural, comprometo-me em especial a:

- I - realizar o projeto cultural incentivado, conforme apresentado no projeto;
- II - cumprir as exigências previstas na Lei nº 14.017/2020 e no Decreto Municipal Nº 43;
- III - apresentar relatório de execução do projeto em até 30 dias após o término das atividades junto a sua prestação de contas;

Por fim, declara, sob as penas da lei, que as informações e os dados constantes do projeto apresentado e de seus eventuais anexos, expressam a verdade, passando a assinar o presente termo.

Toritama PE, 04 de Dezembro de 2020.

Stefany Rayany Tavares

Nome do Responsável

CPF nº *121 462 404 84*

PREFEITURA MUNICIPAL DE TORITAMA

CNPJ: 11.256.054/0001-39

Av Dorival Jose pereira 1370 parque das feiras
Toritama – Pernambuco – CEP 55125-000



PREFEITURA MUNICIPAL DE TORITAMA
AVENIDA DORIVAL JOSÉ PEREIRA, 1.370, TORITAMA – PE – CEP 55.125-000
CNPJ 11.256.054/0001-39

AUTODECLARAÇÃO DE ATIVIDADE CULTURAL E CONTRAPARTIDA
DAS ATIVIDADES CULTURAIS

DECLARO SEREM VERDADEIRAS TODAS AS INFORMAÇÕES REPASSADAS NA INSCRIÇÃO DA CHAMADA PÚBLICA DO **EDITAL DO PRÊMIO NOSSA CULTURA Nº 01/2020**, DA PREFEITURA MUNICIPAL DE TORITAMA PE, PARA O RECEBIMENTO DOS SUBSÍDIOS DO INCISO II, ARTIGO 2º DA LEI 14017 (REGULAMENTADA ATRAVÉS DO DECRETO 10.464), E QUE O/A **(ESPAÇO, COLETIVO E/OU EMPRESA CULTURAL)**

REALIZA SUAS ATIVIDADES EM TORITAMA HÁ MAIS DE 24 (VINTE E QUATRO) MESES, E QUE TEVE SUA AÇÃO PARALISADA A PARTIR DA PANDEMIA DA COVID-19, EM MARÇO DE 2020.

TORITAMA PE, 04 DE Dezembro DE 2020.

RESPONSÁVEL PELO ESPAÇO, COLETIVO E/OU EMPRESA CULTURAL

Stephny Rayany Tavares

ASSINATURA

721 162 404 811

CNPJ ou CPF

PREFEITURA MUNICIPAL DE TORITAMA

CNPJ: 11.256.054/0001-39

Avenida Dorival José Pereira, 1370, 1º andar, Parque das Feiras

Toritama – Pernambuco – CEP 55125-000



DO CLIENTE
 SE NIVALDO TAVARES

ENDEREÇO DA UNIDADE CONSUMIDORA
 LQ PARQUE DAS PEDRAS 53 -A

TORITAMA/TORITAMA
 TORITAMA PE
 55125-000

F 363 895 444-72 NIS 12982530458

CLASSIFICAÇÃO
 RESIDENCIAL
 MARENDA COM NIS
 1078500

CÓDIGO DE IDENTIFICAÇÃO (CÍD) 7003458975 - 11/2020
 DATA DE VENCIMENTO 16/11/2020 09/12/2020
 VALOR DO DOCUMENTO 130,61

PERÍODO	UNIDADE	DATA DE VENCIMENTO
08/18/20	UNICA	09/11/2020
10/2020	2010825328	9/30/2020

DESCRIÇÃO DA NOTA FISCAL

QUANTIDADE	PREÇO (R\$)	VALOR (R\$)
30,0000000	0,14788170	4,43
70,0000000	0,25316882	7,72
112,0000000	0,37975284	42,60
30,0000000	0,12827549	3,78
70,0000000	0,21847227	5,16
112,0000000	0,32478841	36,38

AL DA FATURA 180,61

ADMINISTRATIVO DO CONSUMO DE ENERGIA ELÉTRICA

GR	TH	ANTERIOR	ATUAL	Nº DE	CONSTANTE	AJUSTE	CONSUMO (KWH)
99	047	09/11/2020	18 275 00	09 11/2020	18 899 00	**	1 624 00

BASE DE CÂLCULO	%	VALOR DO IMPORTE	Descrição	R\$	%	VALOR
Consumo TUSD até 90 kWh			Consumo de Energia	98,55	98,12%	1624,00
Consumo TUSD superior a 90 até 100 kWh			Transmissão	0,46	4,66%	7,72
Consumo TUSD superior a 100 até 220 kWh			Distribuição (Carga)	25,74	25,55%	42,60
Consumo TE até 90 kWh			Perdas de Energia	8,22	7,65%	13,78
Consumo TE superior a 90 até 100 kWh			Impostos Federais	1,87	1,81%	3,16
Consumo TE superior a 100 até 220 kWh			Tributos	28,43	27,38%	46,38
			Total	163,87	100%	270,61

134E ABES 947B 1108 7037 8162 0098 4716

NOTA FISCAL Nº 134E ABES 947B 1108 7037 8162 0098 4716
 09/11/2020

TRATAMENTO	MESANO	DATA DE VENCIMENTO	TOTAL A PAGAR (R\$)
3975	11/2020	16/11/2020	130,61

DO BRASIL S/A PAGÁVEL EM QUALQUER REDE BANCÁRIA
 10008 03217.475016 17586.688170 3 8441000013061
 CPF/CNPJ/ENDEREÇO 363 895 444-72
 ALDO TAVARES
 JE DAS PEDRAS 53 -A
 TORITAMA PE
 RG 3117069886 N° DO DOCUMENTO 574583463 CONTA CONTRATO 7903458976 DATA DE VENCIMENTO 16/11/2020 VALOR DO DOCUMENTO 130,61

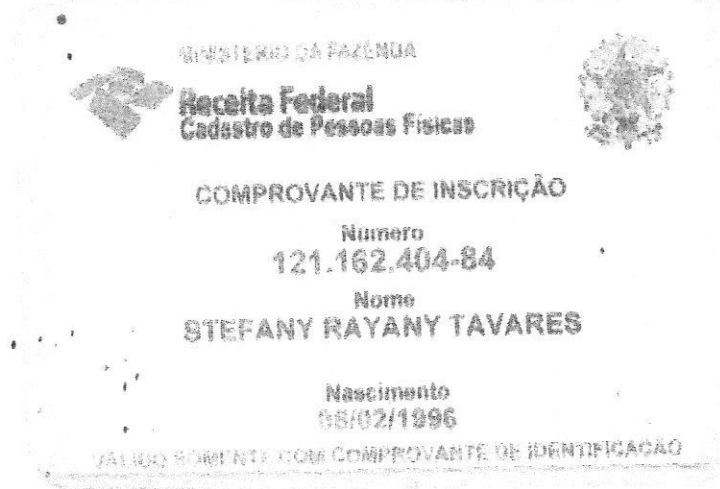

PROJETO SOLTE SUA VOZ

Stefany Tavares

Projeto social

O projeto solte sua voz, tem a principal função de ajudar crianças carentes a desenvolver e despertar através do canto, e dar oportunidade de entender profissionalmente como funciona a música na realidade.

Sabe-se que, a música é uma fonte de inspiração inesgotável, além disso, proporciona muitas alegrias e encontros com familiares e amigos. Entre tantos fatores temos:

- Ouvir música melhora o humor;
- Relaxa pacientes antes de uma cirurgia e diminui o stress pós-procedimento;
- Diminui a ansiedade;
- Combate a Depressão;
- Melhora o raciocínio.

Além disso, esse tipo de trabalho faz toda a diferença no enfrentamento as Drogas.

Nesse projeto, terei o apoio do meu professor e de alguns apoiadores do meu trabalho que farão todo trabalho de divulgação melhorando assim e garantindo que o projeto chegue a todos.

Esse projeto será realizado em 30 dias. Durante esse período estarei diariamente postando vídeos dos resultados obtidos e advindos desse projeto.

O projeto solte sua voz, tem como maior objetivo trazer um pouco de profissionalismo e descobrir talentos que estão à deriva pelas ruas da nossa cidade.

Trabalharemos músicas de diversos estilos e na prática colocaremos todos no final do projeto para fazer uma performance final.

Release

Stefany Tavares

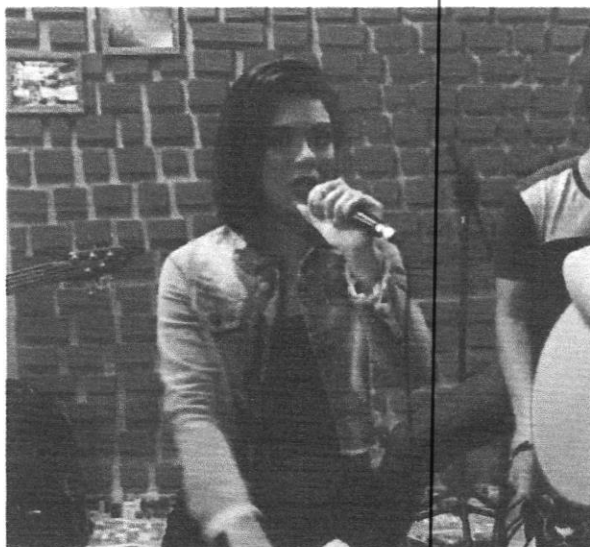

Sou natural de Toritama, sempre tive muito amor pela música e sempre gostei de cantar e através desse amor incondicional, consegui conquistar e atravessar muitos obstáculos em minha trajetória. Quando criança muitos diziam que eu tinha aquele brilho que poucos tem, muitos chamam isso de talento mas na verdade eu acredito que sempre foi Deus em minha vida.

Frequentei bastante a igreja quando criança e através dela, me engajei com a música de tal forma que acabei não conseguindo deixar que essa célula tão importante, saísse da minha vida. E através dessa fase tão importante eu me apaixonei e

hoje estou chegando e a cada dia me capacitando para alcançar mais alguns objetivos em minha vida.

Em 2018, criei um canal no YouTube e comecei a postar vídeos Quinzenais. Nesse mesmo período iniciei minhas apresentações em barzinhos e casas de shows. Nessa fase, eu aprendi bastante e percebi que mesmo a gente fazendo de coração, se faz necessário uma capacitação para melhorar em tudo o que fazemos. Por isso, iniciei um curso de canto e estou me dedicando incansavelmente para chegar e melhorar minhas apresentações ao vivo.

No ano de 2019, fiz parte de uma dupla. Mais uma experiência que eu trago comigo onde tudo foi mais intenso. Mais eventos, mais ensaios, mais dedicação e eu percebi que é isso que me motiva realmente a cantar. Esse contato com as pessoas me faz muito feliz, conheci muitas pessoas importantes e fiz muitos amigos, tanto musicalmente, como admiradores do meu trabalho que com o passar do tempo só aumenta.



Stefany Tavares

346 inscritos

INÍCIO

VIDEOS

PLAYLISTS

CANAL

Envios

▶ REPRODUZIR TODOS



Fotos e Registros profissionais

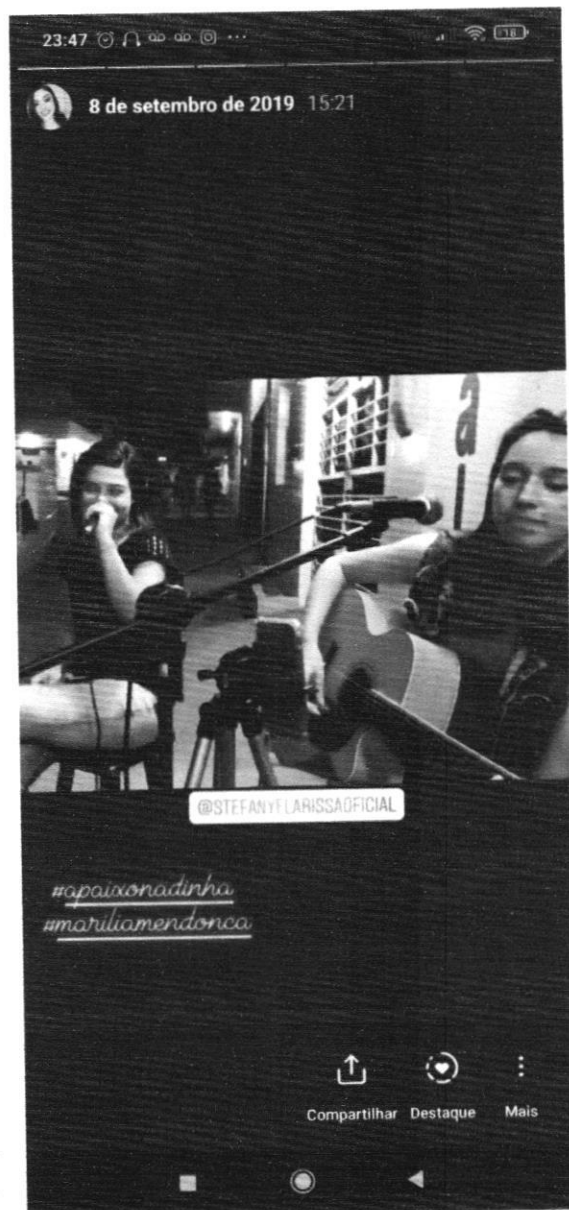

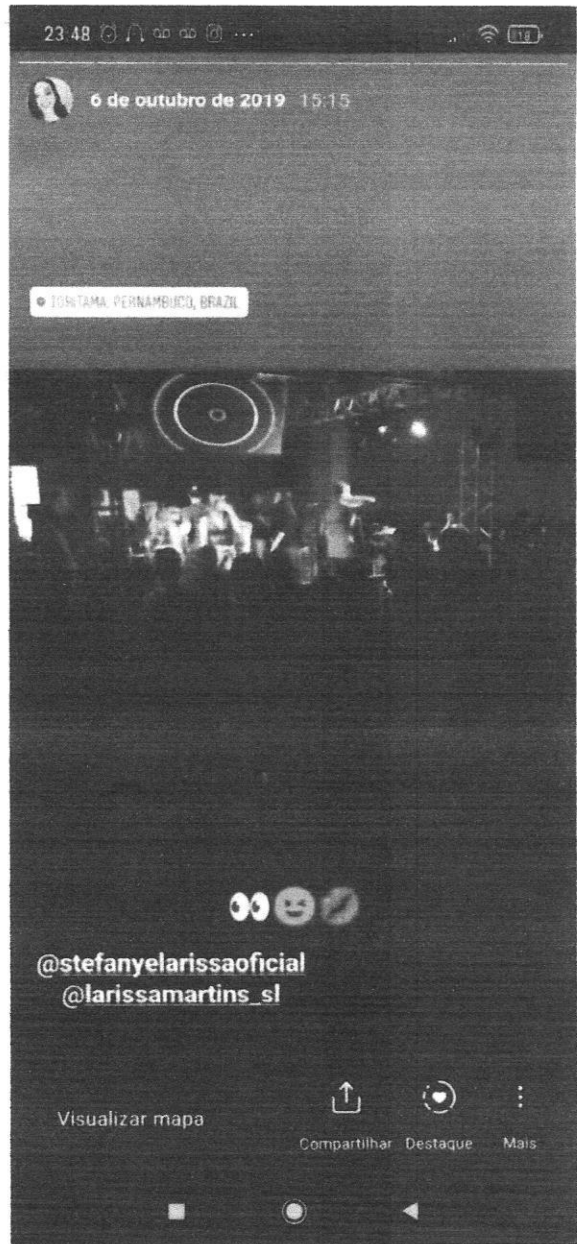
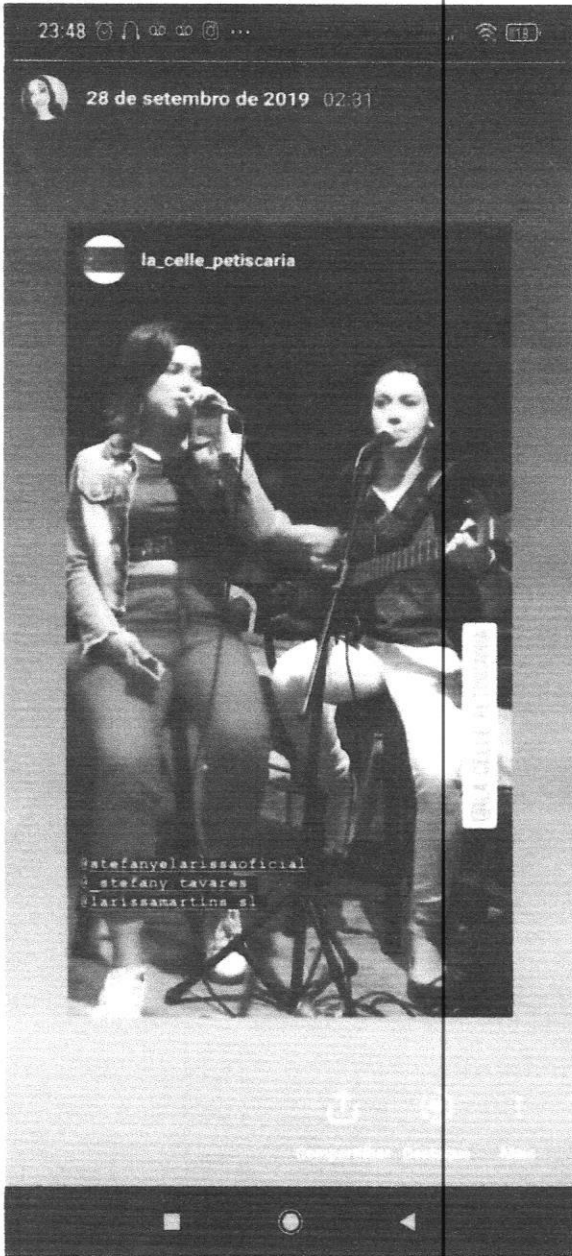

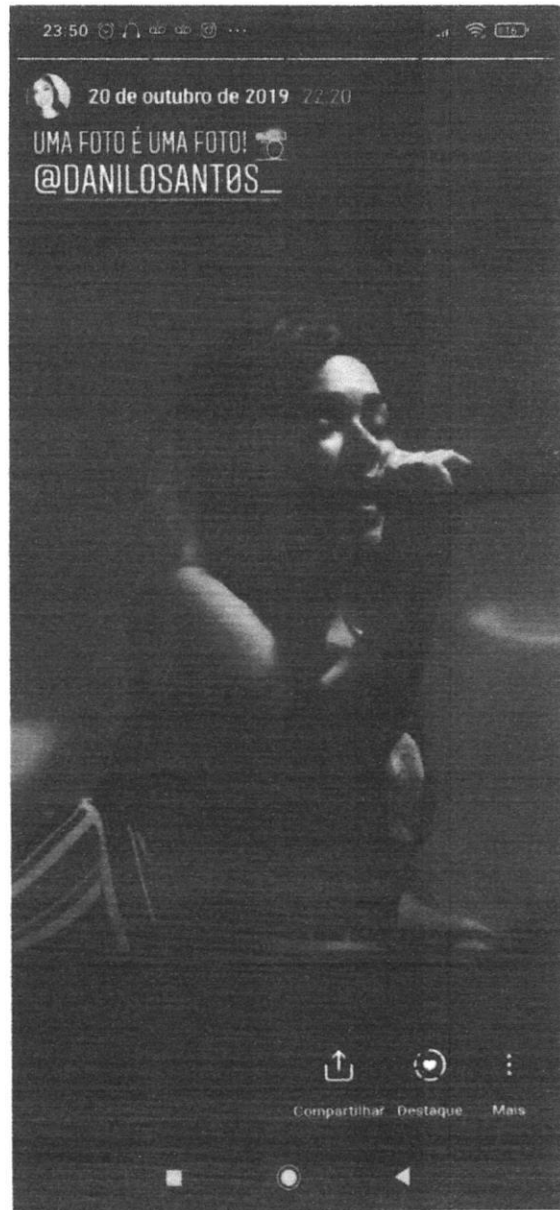
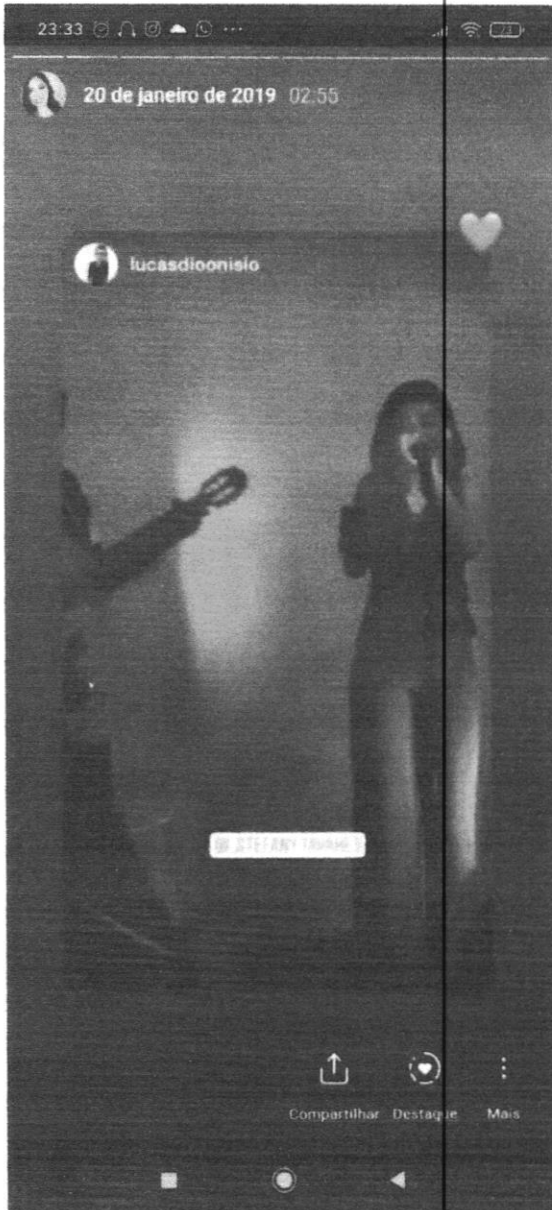



29/12/2020 - BANCO DO BRASIL - 09:56:46
463704637 SEGUNDA VIA 0002

COMPROVANTE DE TRANSFERENCIA
DE CONTA CORRENTE P/ CONTA CORRENTE

CLIENTE: LEI A BLANC-MUNICIPIO DE
AGENCIA: 4637-X CONTA: 17.598-6

=====

DATA DA TRANSFERENCIA	29/12/2020
NR. DOCUMENTO	554.637.000.016.124
VALOR TOTAL	2.904,80

***** TRANSFERIDO PARA:
CLIENTE: STEFANY RAYANY TAVARES
AGENCIA: 4637-X CONTA: 16.124-1
NR. DOCUMENTO 554.637.000.017.598

=====

NR. AUTENTICACAO	6.121.D40.149.9A9.E56
------------------	-----------------------