

1 CORTE AA' ESCALA 1:75

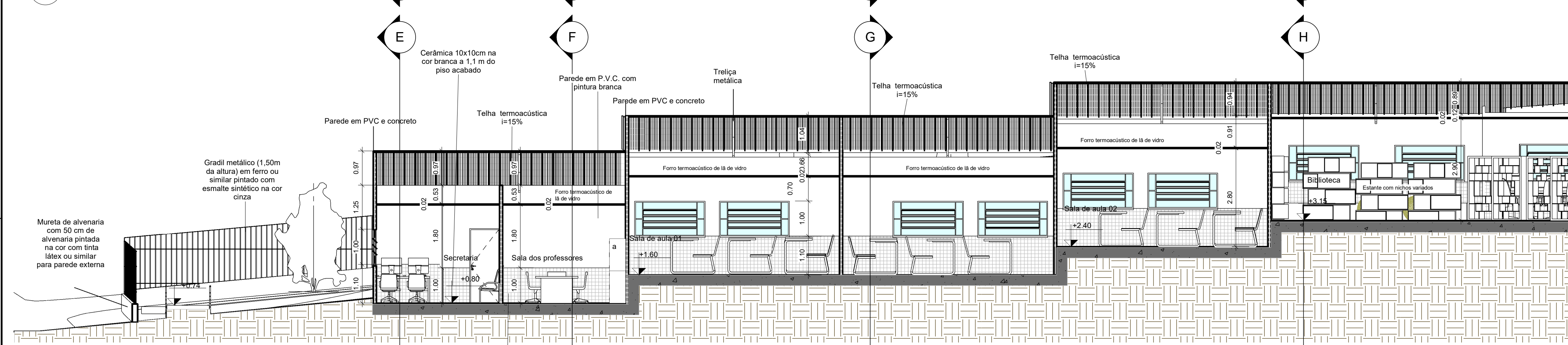

2 CORTE BB' ESCALA 1:75

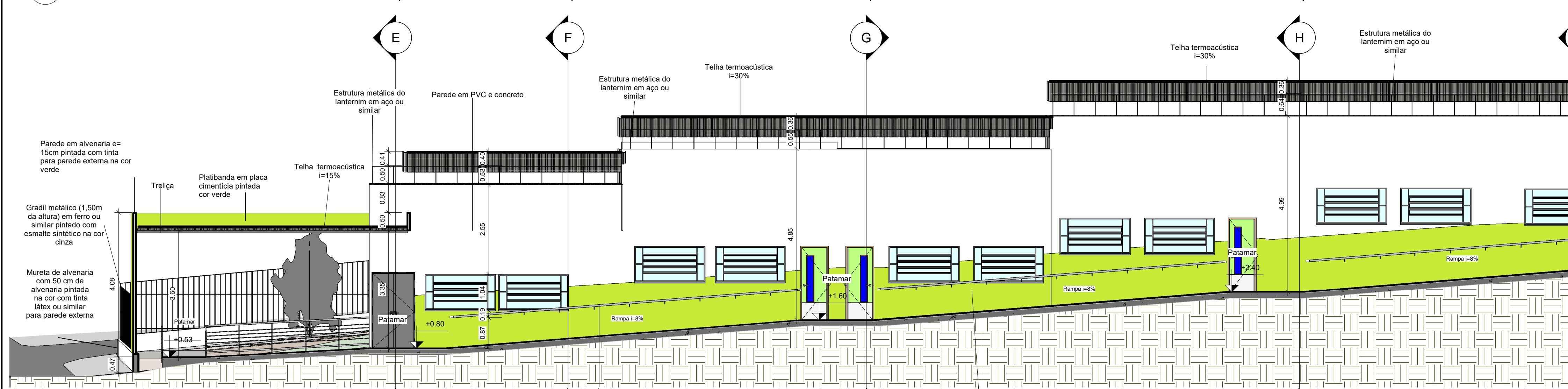

3 CORTE CC' ESCALA 1:75

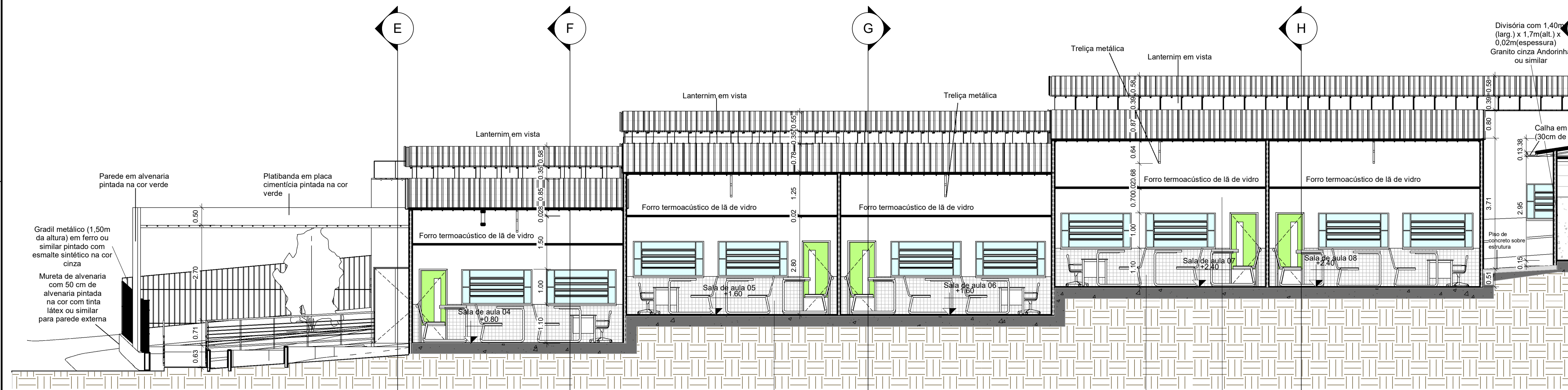

4 CORTE DD' ESCALA 1:75

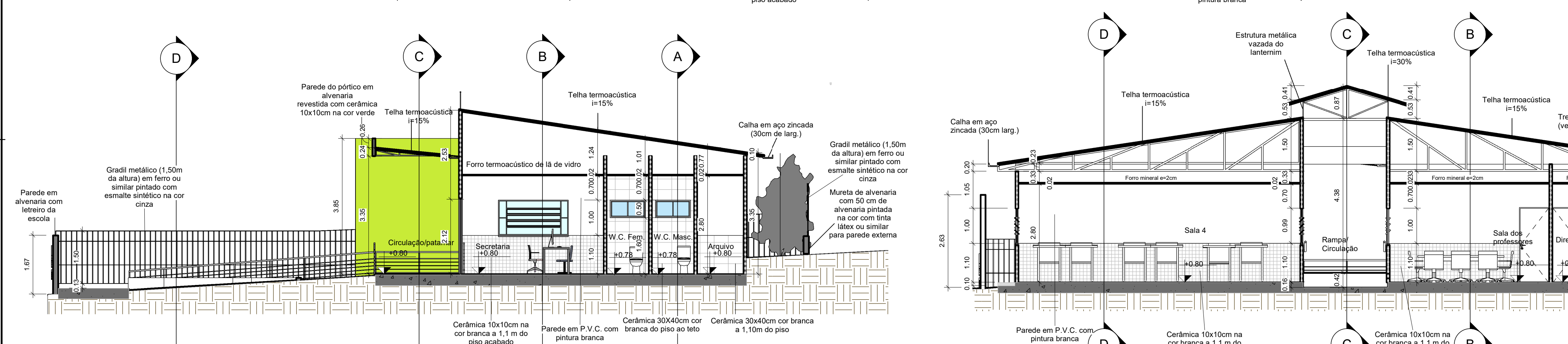

5 CORTE EE' ESCALA 1:75

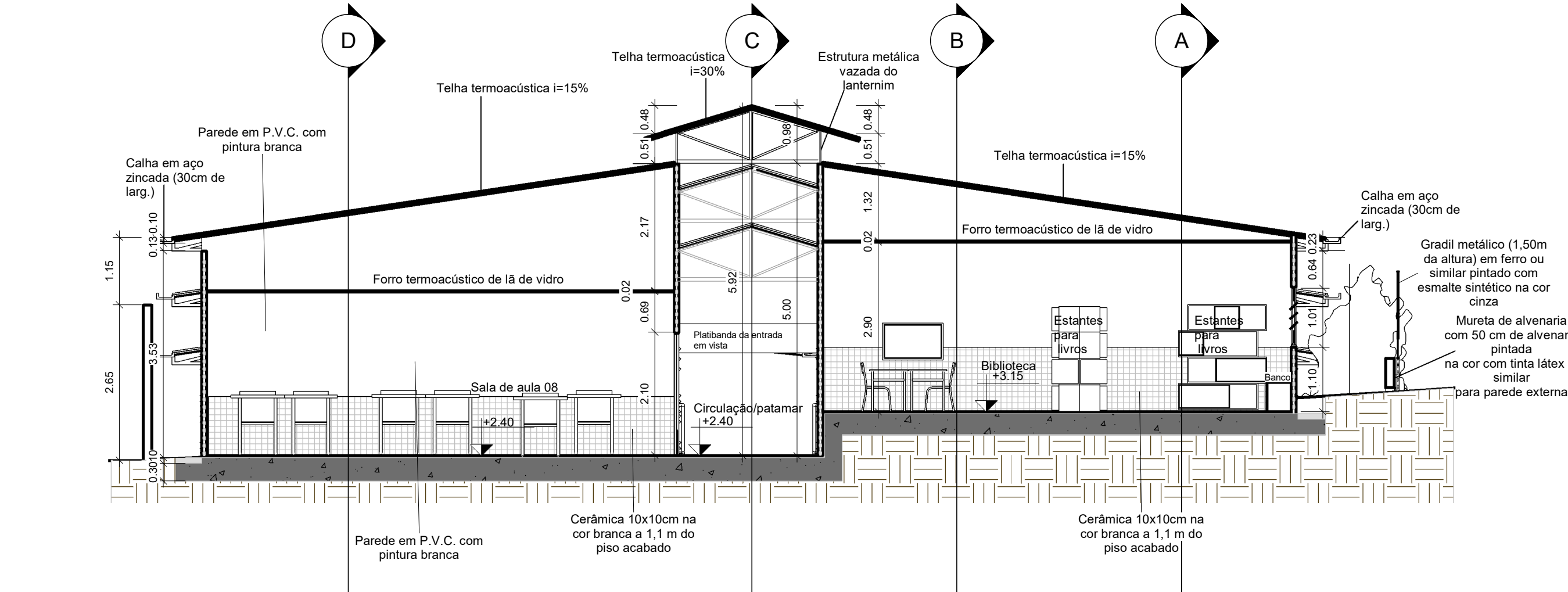

8 CORTE HH' ESCALA 1:75

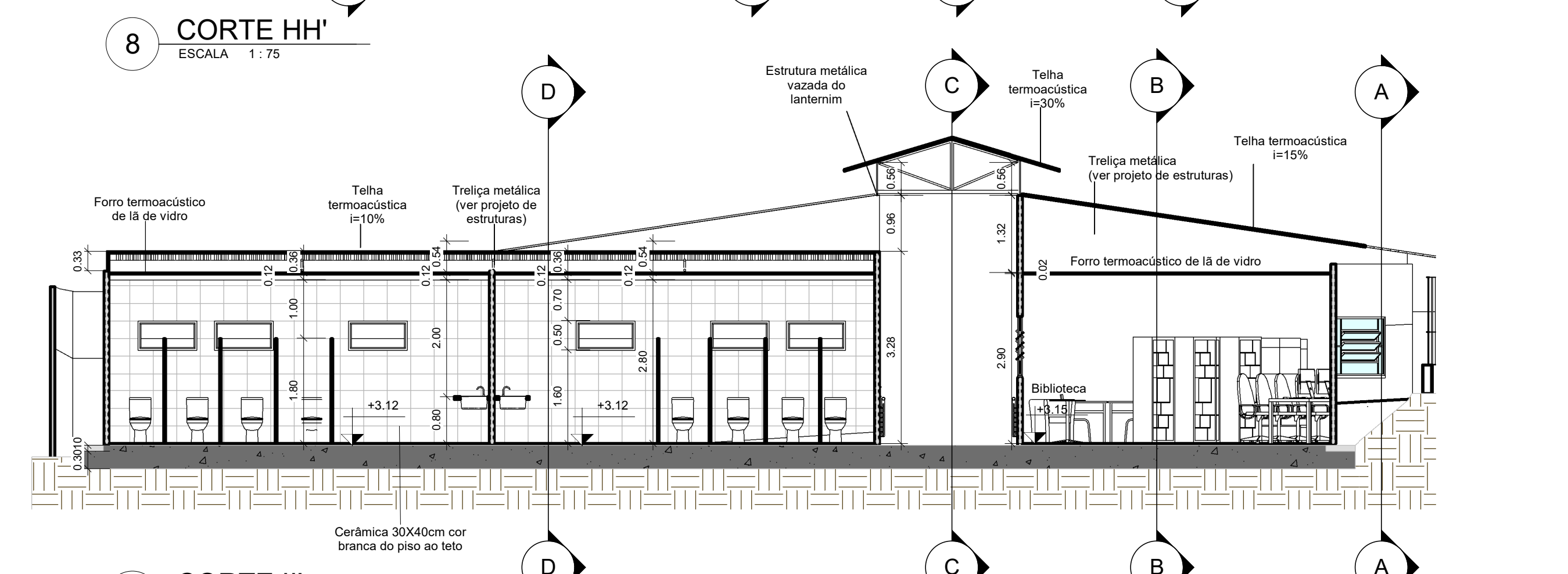

9 CORTE II' ESCALA 1:75

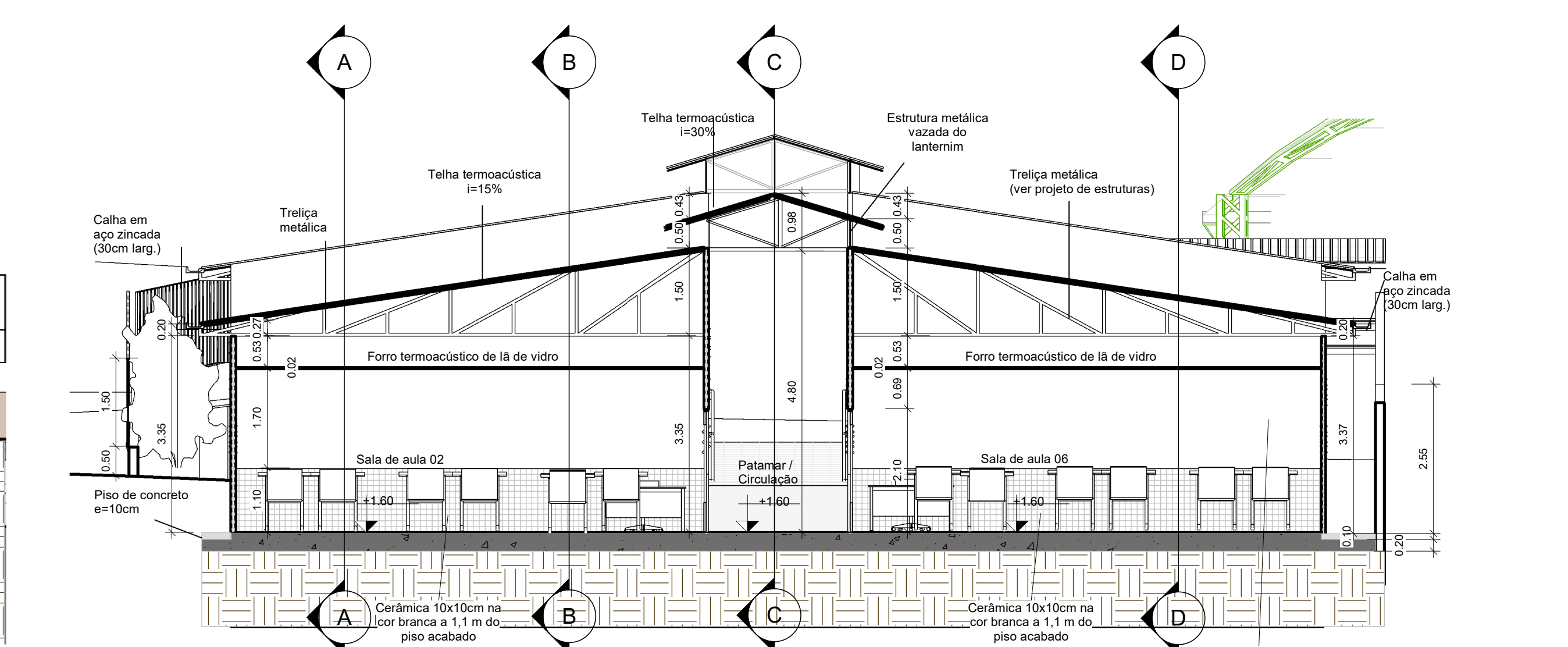

7 CORTE GG' ESCALA 1:75

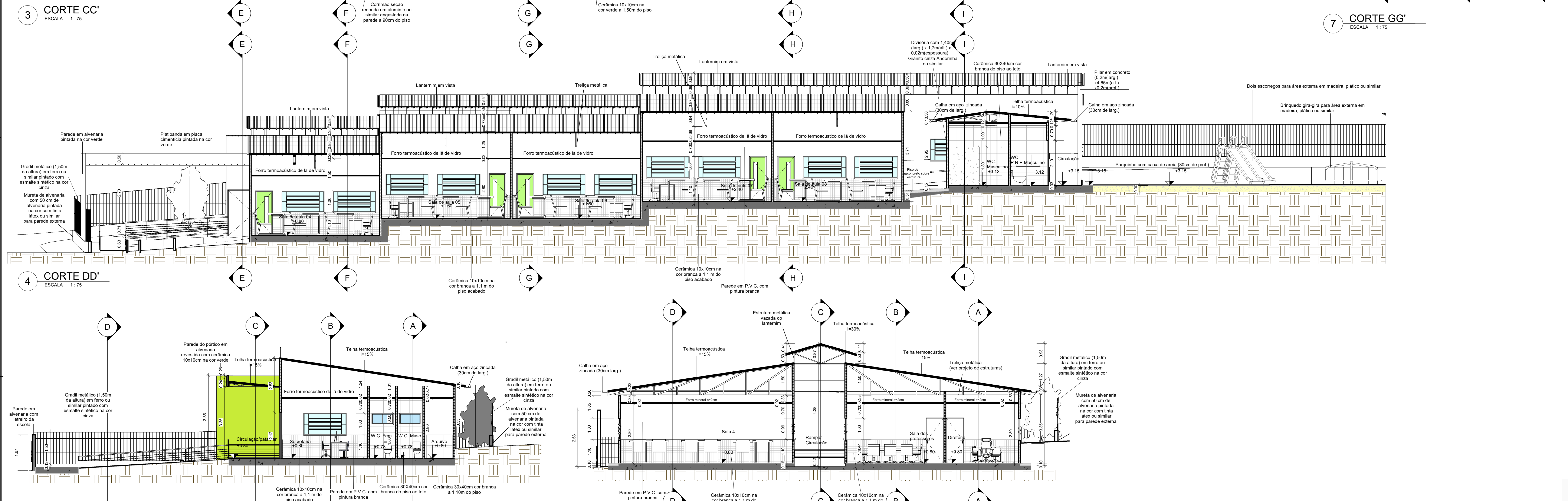

6 CORTE FF' ESCALA 1:75

DESCRIÇÃO:
Projeto arquitetônico para uma escola localizada no bairro Fazenda Velha no município de Toritama - PE.

Bruna Rafaela de Assis
Arquiteta e Urbanista
CAU A170058-8

Renata Karine da Silva Bertolino
Arquiteta e Urbanista
CAU 226969-4

Município de Toritama
C.N.P.J. 11.245.054/0001-39

NATUREZA:
Projeto arquitetônico.

DESENHOS:
- Cortes de A a G

PROPRIETÁRIO:
Município de Toritama
C.N.P.J. 11.245.054/0001-39

ÁREAS GERAIS:
Área do terreno = 1.798,69m²
Área de solo natural = 162,58m² 9%
Área de solo permeável = 107,76m² 6%
Área de solo impermeável = 1.501,45m² 83,5%
Área construída = 1.334,25m² 74,2%



ESCALA: 1/75

DATA: Dezembro de 2020

PRANCHA:

05/06