

**FORMA DA FUNÇÃO (RADIÉR)**  
(Todos os blocos)

ESCALA: 1/75

**DET. CONCRETAGEM DA VIGA**  
**BALDRAME / LAJE DE RADIÉR**

SEM ESCALA

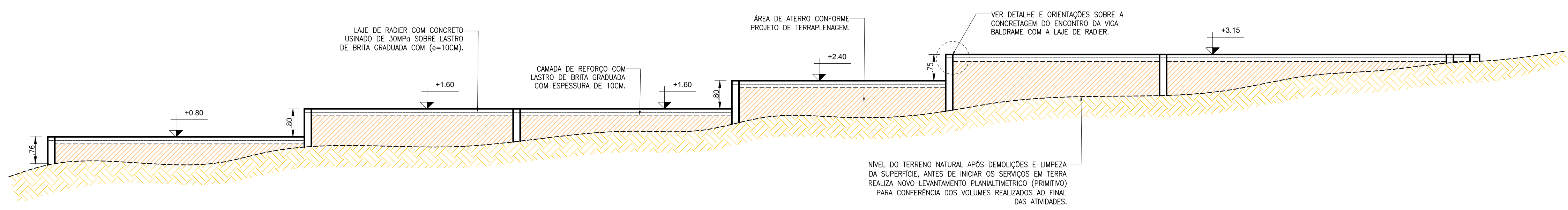
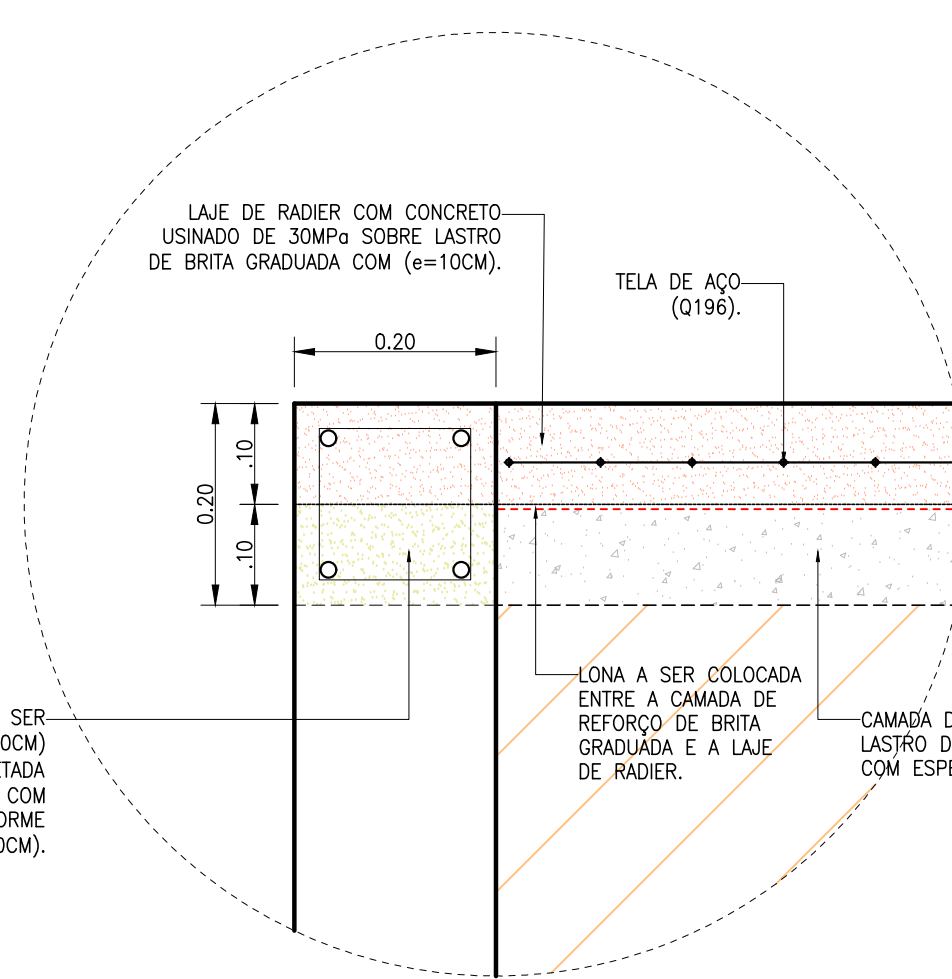

**CORTE A-A**

ESCALA: 1/75

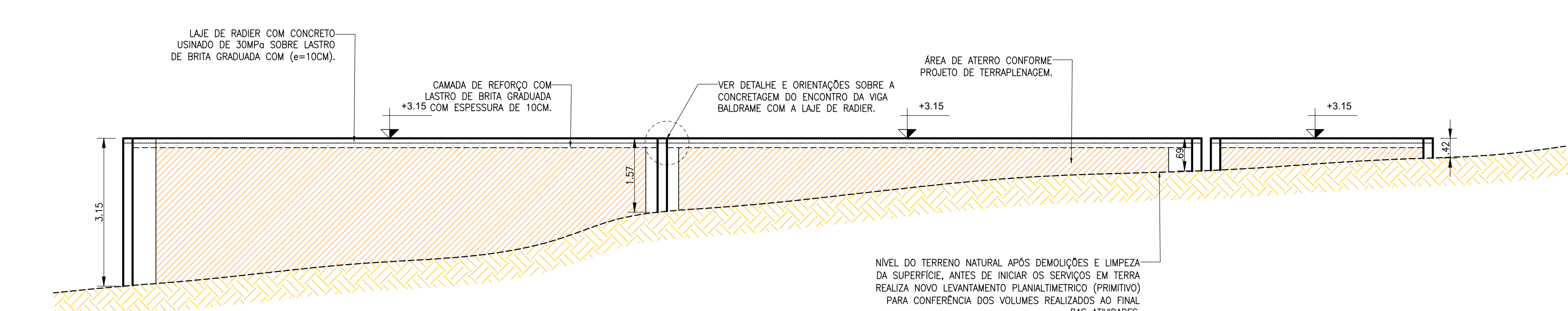

**CORTE D-D**

ESCALA: 1/75

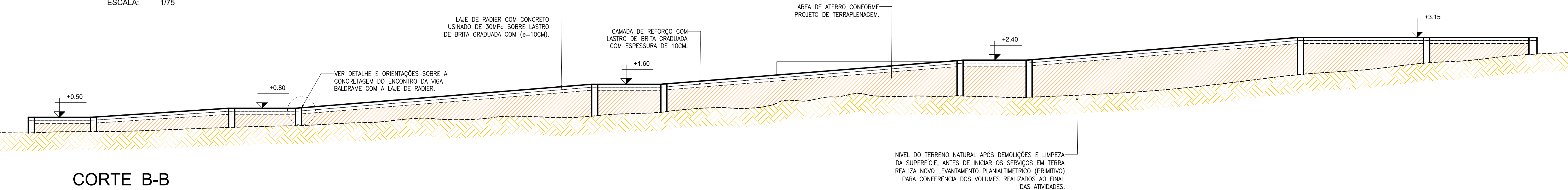

**CORTE B-B**

ESCALA: 1/75

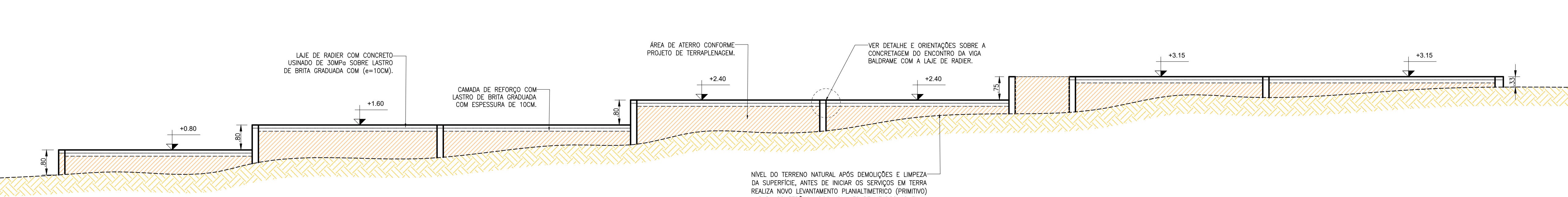

**CORTE C-C**

ESCALA: 1/75

**DESCRIÇÃO:**

Projeto de estrutura de concreto armado para construção de uma escola localizada no bairro Fazenda Velha, no município de Toritama - PE.

CLEYTON DA SILVA ENGENHARIA - EIRELI  
CNPJ: 27.928.441/0001-04  
CREA 598860 - PE

Cleyton da Silva  
Engenheiro Civil  
CREA 12814477 D/PE

Município de Toritama  
C.N.P.J.11.245.054/0001-39

**NATUREZA:**  
Projeto estrutural de concreto armado.

**PROPRIETÁRIO:**  
Município de Toritama  
C.N.P.J.11.245.054/0001-39

**DESENHOS:**  
- Forma da fundação (RADIÉR)  
- Cortes  
- Detalhes

**ÁREAS GERAIS:**  
Área do terreno = 1.798,69m<sup>2</sup>  
Área de solo natural = 162,58m<sup>2</sup> 9%  
Área de solo permeável = 107,76m<sup>2</sup> 6%  
Área de solo impermeável = 1.501,45m<sup>2</sup> 83,5%  
Área construída = 1.334,25m<sup>2</sup> 74,2%



ESCALA: 1/75 e 1/25

DATA: Dezembro de 2020

PRANCHA:

05/05