

PERFIL LONGITUDINAL

ESCALA: H = 1/500
V = 1/50

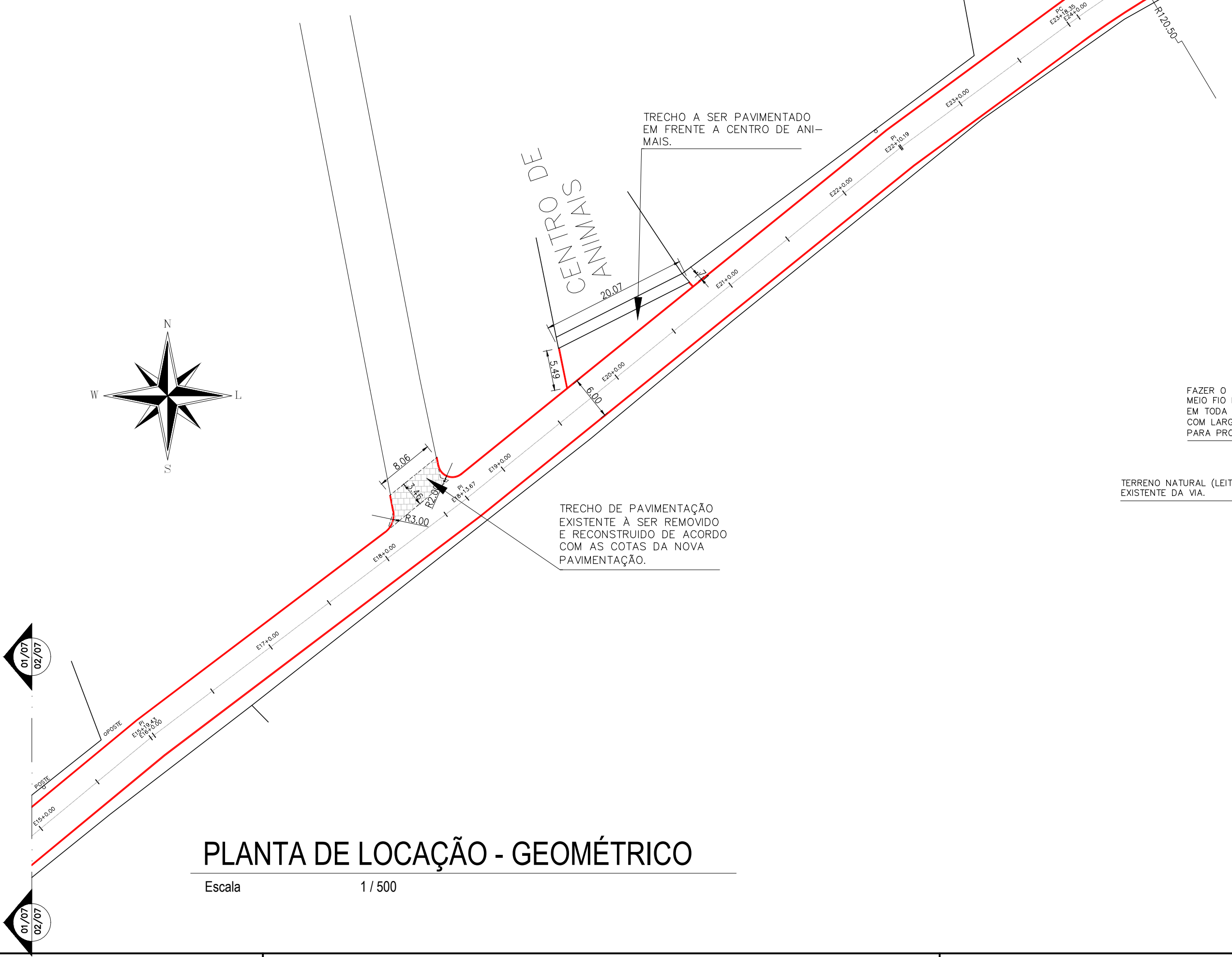

PLANTA DE LOCAÇÃO - GEOMÉTRICO

Escala 1/500

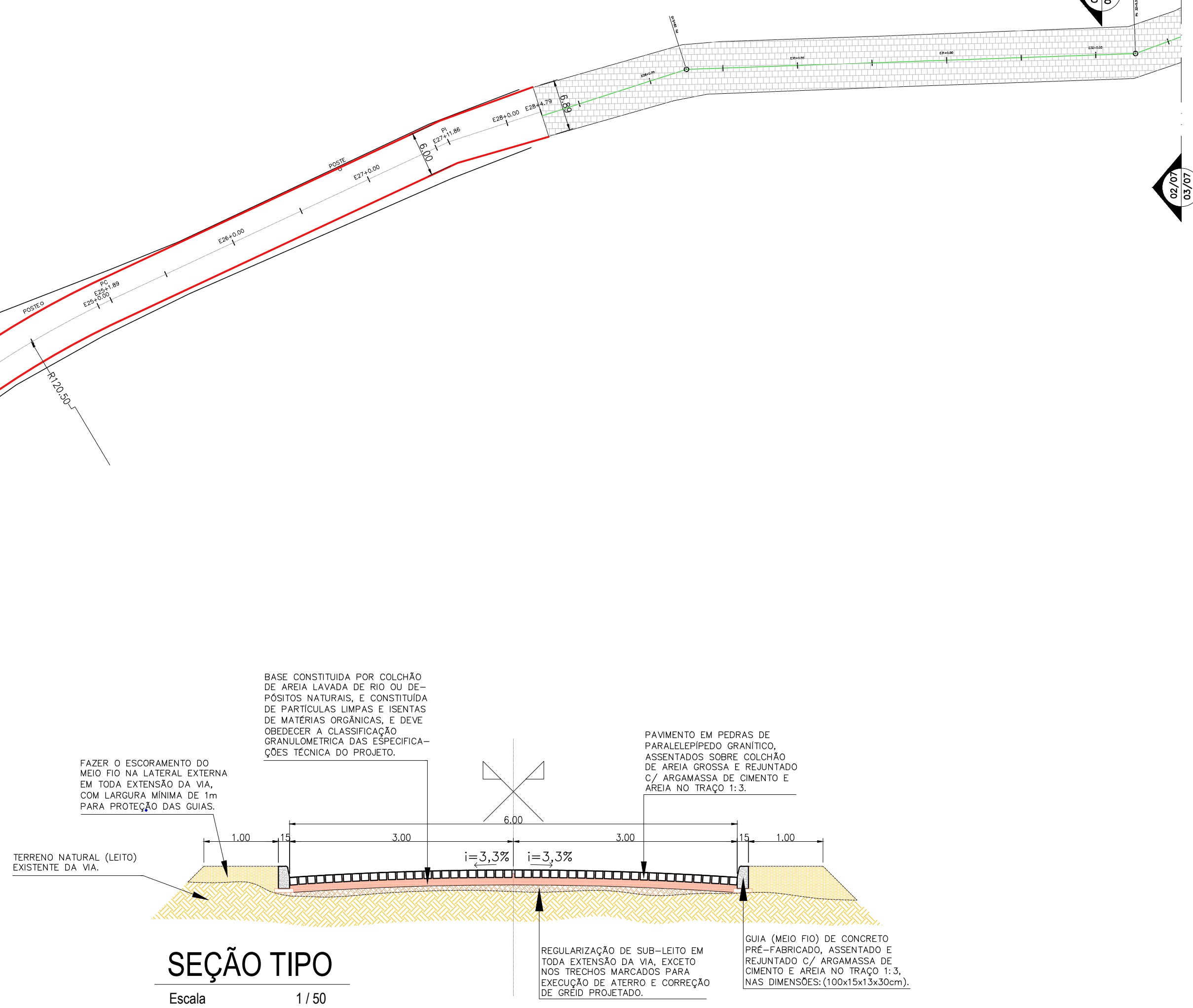

SEÇÃO TIPO

Escala 1/50

DESCRIÇÃO:
Projeto de pavimentação em pedras de paralelepípedo granítico da estrada (via) de acesso ao Sítio São João, até a Rua Cap. João Santos no bairro de Fazenda Velha da cidade de Toritama - PE.

CLEYTON DA SILVA ENGENHARIA - EIRELI
CNPJ: 27.928.441/0001-04
CREA 598860 - PE

Cleyton da Silva
Engenheiro Civil
CREA 12814477 D/PE

Município de Toritama
C.N.P.J.11.245.054/0001-39

NATUREZA:
Projeto de Pavimentação.

PROPRIETÁRIO:
Município de Toritama
C.N.P.J.11.245.054/0001-39

DESENHOS:
- Planta de locação (GEOMÉTRICO)
- Detalhes construtivos



ÁREAS GERAIS:
CONFORME MEMÓRIA DE CÁLCULO DOS QUANTITATIVOS (ANEXO-1)

ESCALA: 1/500

DATA: Junho de 2021

PRANCHA:
02/07