

RELATÓRIO FOTOGRÁFICO - (BM 003)

OBRA: PAVIMENTAÇÃO EM PARALELEPIPEDOS GRANITICOS, EM DIVERSAS RUAS DO MUNICÍPIO

LOCAL: RUA MARIA SUELI DE SANTANA E AV. PREFEITO GERSON PEREIRA - Bairro DEUS É FIEL - Toritama - Pernambuco

EMPRESA CONTRATADA: C3 ENGENHARIA LTDA

CNPJ. 20.198.694/0001-20

CONTRATO N.º: 064/2018

PROCESSO N.º: 025/2018

DATA DA MEDIÇÃO: 17/04/2020

MODALIDADE.: Tomada de Preço N.º 003/2018



Foto-01 (Avenida Prefeito Gerson Pereira (Complemento da Av. Romeu Simplicio) - concluída



Foto-02 (Avenida Prefeito Gerson Pereira (Complemento da Av. Romeu Simplicio) - concluída



Foto-03 (Avenida Prefeito Gerson Pereira (Complemento da Av. Romeu Simplicio) - concluída



Foto-04 (Avenida Prefeito Gerson Pereira (Complemento da Av. Romeu Simplicio) - ROTA ACESSIVEL



Foto-05 (Rua Maria Sueli de Santana) - concluída



Foto-06 (Rua Maria Sueli de Santana) - concluída

27.928.441/0001-04
CLEYTON DA SILVA ENGENHARIA - ME
Rua Capitão Pedro Ivo, 526
Box 01 Centro - CEP 55.540-000
Palmares - PE

RELATÓRIO FOTOGRÁFICO - (BM 003)

OBRA: PAVIMENTAÇÃO EM PARALELEPIPEDOS GRANITICOS, EM DIVERSAS RUAS DO MUNICÍPIO

LOCAL: RUA MARIA SUELI DE SANTANA E AV. PREFEITO GERSON PEREIRA - Bairro DEUS É FIEL - Toritama - Pernambuco

EMPRESA CONTRATADA: C3 ENGENHARIA LTDA

CNPJ: 20.198.694/0001-20

CONTRATO N.º: 064/2018

PROCESSO N.º: 025/2018

DATA DA MEDIÇÃO: 17/04/2020

MODALIDADE.: Tomada de Preço N.º 003/2018



Foto-13 (Avenida Prefeito Gerson Pereira (Complemento da Av. Romeu Simplicio) - FAIXA ELEVADA



Foto-14 (Avenida Prefeito Gerson Pereira (Complemento da Av. Romeu Simplicio) - FAIXA ELEVADA



Foto-15 (Avenida Prefeito Gerson Pereira (Complemento da Av. Romeu Simplicio) - ROTA ACESSIVEL



Foto-16 (Avenida Prefeito Gerson Pereira (Complemento da Av. Romeu Simplicio) - SINALIZAÇÃO VERTICAL



Foto-17 (Avenida Prefeito Gerson Pereira (Complemento da Av. Romeu Simplicio) - SINALIZAÇÃO HORIZONTAL



Foto-18 (PLACA DA OBRA)

27.928.441/0001-04
CLEYTON DA SILVA ENGENHARIA - ME
Rua Capitão Pedro Ivo, 526
Box 01 Centro - CEP 55.540-000
Palmares - PE

RELATÓRIO FOTOGRÁFICO - (BM 003)

OBRA: PAVIMENTAÇÃO EM PARALELEPIPEDOS GRANITICOS, EM DIVERSAS RUAS DO MUNICÍPIO

LOCAL: RUA MARIA SUELI DE SANTANA E AV. PREFEITO GERSON PEREIRA - Bairro DEUS É FIEL - Toritama - Pernambuco

EMPRESA CONTRATADA: C3 ENGENHARIA LTDA

CNPJ. 20.198.694/0001-20

CONTRATO N.º: 064/2018

PROCESSO N.º: 025/2018

DATA DA MEDIÇÃO: 17/04/2020

MODALIDADE.: Tomada de Preço N.º 003/2018



Foto-07 (Rua Maria Sueli de Santana) - ROTA ACESSIVEL



Foto-08 (Rua Maria Sueli de Santana) - FAIXA ELEVADA



Foto-09 (Rua Maria Sueli de Santana) - SINALIZAÇÃO VERT.



Foto-10 (Rua Maria Sueli de Santana) - SINALIZAÇÃO VERT.



Foto-11 (Rua Maria Sueli de Santana) - SINALIZAÇÃO VERT.

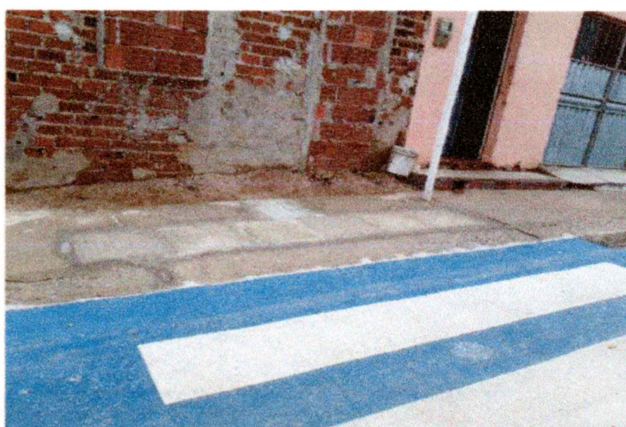

Foto-12 (Rua Maria Sueli de Santana) - SINALIZAÇÃO HOR.

17.928.441/0001-04
LEYTON DA SILVA ENGENHARIA - ME
Rua Capitão Pedro Ivo, 526
Box 01 Centro - CEP 55.540-000
Palmares - PE