

LOA 2020

LEI ORÇAMENTÁRIA ANUAL



LEI ORÇAMENTÁRIA ANUAL – LEI Nº 1.724 DE 06 DE DEZEMBRO DE 2019

MUNICÍPIO DO TORITAMA

EXERCÍCIO DE 2020

Município de Toritama
Estado de Pernambuco

TABELA EXPLICATIVA DA EVOLUÇÃO DA RECEITA

CÓDIGO	DISCRIMINAÇÃO DA RECEITA	REALIZADA EM 2018	ORÇADA EM 2019	ORÇADA EM 2020
1000.00.00	RECEITAS CORRENTES	82.490.821,97	99.809.000,00	105.595.000,00
1100.00.00	Impostos, Taxas e Contribuições de Melhoria	8.850.533,68	7.553.000,00	9.981.000,00
1200.00.00	Receita de Contribuições	1.718.478,40	1.862.000,00	1.938.000,00
1300.00.00	Receita Patrimonial	157.121,89	6.677.000,00	177.000,00
	Aplicações financeiras	157.121,89	177.000,00	177.000,00
	Outras Receitas Patrimoniais	-	6.500.000,00	-
1500.00.00	Receita Industrial	-	-	-
1600.00.00	Receita de Serviços	1.327.785,01	-	-
1700.00.00	Transferências Correntes	70.112.271,45	83.226.000,00	91.634.000,00
	Cota-Parte do FPM	30.597.430,30	32.666.000,00	34.507.000,00
	Transf. de Recursos do SUS - FMS	7.201.208,54	6.549,00	8.121.000,00
	Outras Transferências Correntes	32.313.632,61	50.553.451,00	49.006.000,00
1900.00.00	Outras Receitas Correntes	324.631,54	491.000,00	1.865.000,00
2000.00.00	RECEITAS DE CAPITAL	2.909.837,63	2.095.000,00	6.670.000,00
2100.00.00	Operações de Crédito	-	-	5.000.000,00
2200.00.00	Alienação de Bens	-	100.000,00	-
2400.00.00	Transferências de Capital	2.909.837,63	1.995.000,00	1.670.000,00
2500.00.00	Outras Receitas de Capital	-	-	-
	TRANSFERÊNCIAS FINANCEIRAS	-	-	-
	RECEITAS INTRAORÇAMENTÁRIAS	-	-	-
TOTAL GERAL		85.400.659,60	101.904.000,00	112.266.000,00



MUNICÍPIO DE TORITAMA

Avenida Dorival José Pereira, nº 1370, Parque das Feiras, 1370 - Parque das Feiras - 55.125-000 - Toritama/ PE

CNPJ: 11.256.054/0001-39 Fone: 08137411156

<http://toritama.pe.gov.br/>

Usuário: João Gualberto

Chave de Autenticação

1225-5276-034

Página

1 / 9

Anexo 2 da Lei Nº 4.320/64 - Receitas Segundo as Categorias Econômicas

		RECEITAS		Valores em R\$ - Período: Orçamento/2020	
Código	Especificação	Desdobramento	Fonte	Categoria Econômica	
1	Receitas Correntes				105.596.000,00
1.1	Impostos, Taxas e Contribuições de Melhoria		9.981.000,00		
1.1.1	Impostos	6.654.000,00			
1.1.1.3	Impostos sobre a Renda e Proventos de Qualquer Natureza	2.212.000,00			
1.1.1.3.03	Imposto sobre a Renda - Retido na Fonte	2.212.000,00			
1.1.1.3.03.1	Imposto sobre a Renda - Retido na Fonte - Trabalho	1.468.000,00			
1.1.1.3.03.1.1	Imposto sobre a Renda - Retido na Fonte - Trabalho - Principal	1.468.000,00			
1.1.1.3.03.1.1	Imposto sobre a Renda - Retido na Fonte - Trabalho - Principal	1.468.000,00			
1.1.1.3.03.4	Imposto sobre a Renda - Retido na Fonte - Outros Rendimentos	744.000,00			
1.1.1.3.03.4.1	Imposto sobre a Renda - Retido na Fonte - Outros Rendimentos - Principal	744.000,00			
1.1.1.3.03.4.1	Imposto sobre a Renda - Retido na Fonte - Outros Rendimentos - Principal	744.000,00			
1.1.1.8	Impostos Específicos de Estados/DF Municípios	4.442.000,00			
1.1.1.8.01	Impostos sobre o Patrimônio para Estados/DF/Municípios	3.012.000,00			
1.1.1.8.01.1	Imposto sobre a Propriedade Predial e Territorial Urbana	2.886.000,00			
1.1.1.8.01.1.1	Imposto sobre a Propriedade Predial e Territorial Urbana - Principal	1.680.000,00			
1.1.1.8.01.1.1.01	Imposto Predial	743.000,00			
1.1.1.8.01.1.1.01	Imposto Predial	743.000,00			
1.1.1.8.01.1.1.02	Imposto Territorial Urbano	937.000,00			
1.1.1.8.01.1.1.02	Imposto Territorial Urbano	937.000,00			
1.1.1.8.01.1.2	Imposto sobre a Propriedade Predial e Territorial Urbana - Multas e Juros	26.000,00			
1.1.1.8.01.1.2	Imposto sobre a Propriedade Predial e Territorial Urbana - Multas e Juros	26.000,00			
1.1.1.8.01.1.3	Imposto sobre a Propriedade Predial e Territorial Urbana - Dívida Ativa	1.113.000,00			
1.1.1.8.01.1.3	Imposto sobre a Propriedade Predial e Territorial Urbana - Dívida Ativa	1.113.000,00			
1.1.1.8.01.1.4	Imposto sobre a Propriedade Predial e Territorial Urbana - Dívida Ativa - Multas e Juros	67.000,00			
1.1.1.8.01.1.4	Imposto sobre a Propriedade Predial e Territorial Urbana - Dívida Ativa - Multas e Juros	67.000,00			
1.1.1.8.01.4	Imposto sobre Transmissão "Inter Vivos" de Bens Imóveis e de Direitos Reais sobre Imóveis	126.000,00			
1.1.1.8.01.4.1	Imposto sobre Transmissão "Inter Vivos" de Bens Imóveis e de Direitos Reais sobre Imóveis - Principal	126.000,00			
1.1.1.8.01.4.1	Imposto sobre Transmissão "Inter Vivos" de Bens Imóveis e de Direitos Reais sobre Imóveis - Principal	126.000,00			
1.1.1.8.02	Impostos sobre a Produção, circulação de Mercadorias e Serviços	1.430.000,00			
1.1.1.8.02.3	Imposto sobre Serviços de Qualquer Natureza	1.430.000,00			
1.1.1.8.02.3.1	Imposto sobre Serviços de Qualquer Natureza - Principal	1.429.000,00			
1.1.1.8.02.3.1.01	ISQN - Imposto sobre Serviços de Qualquer Natureza	1.041.000,00			
1.1.1.8.02.3.1.01	ISQN - Imposto sobre Serviços de Qualquer Natureza	1.041.000,00			
1.1.1.8.02.3.1.02	Simples Nacional	388.000,00			
1.1.1.8.02.3.1.02	Simples Nacional	388.000,00			
1.1.1.8.02.3.2	Imposto sobre Serviços de Qualquer Natureza - Multas e Juros	1.000,00			
1.1.1.8.02.3.2	Imposto sobre Serviços de Qualquer Natureza - Multas e Juros	1.000,00			
1.1.2	Taxas	3.327.000,00			
1.1.2.2	Taxas pela Prestação de Serviços	377.000,00			
1.1.2.2.01	Taxas pela Prestação de Serviços	377.000,00			
1.1.2.2.01.1	Taxas pela Prestação de Serviços	377.000,00			
1.1.2.2.01.1.1	Taxas pela Prestação de Serviços - Principal	377.000,00			
1.1.2.2.01.1.1.02	Taxa de Cemitério	3.000,00			
1.1.2.2.01.1.1.02	Taxa de Cemitério	3.000,00			



MUNICÍPIO DE TORITAMA

Avenida Dorival José Pereira, nº 1370, Parque das Feiras, 1370 - Parque das Feiras - 55.125-000 - Toritama/ PE

CNPJ: 11.256.054/0001-39 Fone: 08137411156

<http://toritama.pe.gov.br/>

Usuário: João Gualberto

Chave de Autenticação

1225-5276-034

Página

2 / 9

Anexo 2 da Lei Nº 4.320/64 - Receitas Segundo as Categorias Econômicas

RECEITAS

Valores em R\$ - Período: Orçamento/2020

1.1.2.2.01.1.1.03	Taxa de Licença Habite-se	2.000,00	
1.1.2.2.01.1.1.03	Taxa de Licença Habite-se	2.000,00	
1.1.2.2.01.1.1.04	Taxa de Limpeza Pública	99.000,00	
1.1.2.2.01.1.1.04	Taxa de Limpeza Pública	99.000,00	
1.1.2.2.01.1.1.05	Taxa de Expediente	91.000,00	
1.1.2.2.01.1.1.05	Taxa de Expediente	91.000,00	
1.1.2.2.01.1.1.99	Taxas pela Prestação de Serviços - Principal Prefeitura	182.000,00	
1.1.2.2.01.1.1.99.02	Taxas pela Prestação de Serviços - Principal Prefeitura	157.000,00	
1.1.2.2.01.1.1.99.02	Taxas pela Prestação de Serviços - Principal Prefeitura	157.000,00	
1.1.2.2.01.1.1.99.04	Taxa de Transferência Matrícula das Feiras	9.000,00	
1.1.2.2.01.1.1.99.04	Taxa de Transferência Matrícula das Feiras	9.000,00	
1.1.2.2.01.1.1.99.05	Taxa de Transferência de Contrato de Qualquer Natureza	11.000,00	
1.1.2.2.01.1.1.99.05	Taxa de Transferência de Contrato de Qualquer Natureza	11.000,00	
1.1.2.2.01.1.1.99.06	Taxa de Remoção de Entulhos	5.000,00	
1.1.2.2.01.1.1.99.06	Taxa de Remoção de Entulhos	5.000,00	
1.1.2.8	Taxas - Específicas de Estados, DF e Municípios	2.950.000,00	
1.1.2.8.01	Taxas de Inspeção, Controle e Fiscalização	2.950.000,00	
1.1.2.8.01.1	Taxa de Fiscalização de Vigilância Sanitária	17.000,00	
1.1.2.8.01.1.1	Taxa de Fiscalização de Vigilância Sanitária	17.000,00	
1.1.2.8.01.1.1	Taxa de Fiscalização de Vigilância Sanitária	17.000,00	
1.1.2.8.01.9	Taxas de Inspeção, Controle e Fiscalização - Outras	2.933.000,00	
1.1.2.8.01.9.1	Taxa de Inspeção, Controle e Fiscalização - Outras Principal	1.906.000,00	
1.1.2.8.01.9.1.02	Taxa de Licença para Fun. de Estab. Com., IND. e Pres. de Serv.	365.000,00	
1.1.2.8.01.9.1.02	Taxa de Licença para Fun. de Estab. Com., IND. e Pres. de Serv.	365.000,00	
1.1.2.8.01.9.1.03	Taxa de Publicidade Comercial	2.000,00	
1.1.2.8.01.9.1.03	Taxa de Publicidade Comercial	2.000,00	
1.1.2.8.01.9.1.06	Taxa de Licença para Execução de Obras	79.000,00	
1.1.2.8.01.9.1.06	Taxa de Licença para Execução de Obras	79.000,00	
1.1.2.8.01.9.1.08	Taxa de Autorização de Funcionamento de Transporte	12.000,00	
1.1.2.8.01.9.1.08	Taxa de Autorização de Funcionamento de Transporte	12.000,00	
1.1.2.8.01.9.1.09	Taxa de Utilização de Área de Domínio Público	1.445.000,00	
1.1.2.8.01.9.1.09	Taxa de Utilização de Área de Domínio Público	1.445.000,00	
1.1.2.8.01.9.1.12	Taxa de Apreensão, Depósito ou Liberação de Animais	3.000,00	
1.1.2.8.01.9.1.12	Taxa de Apreensão, Depósito ou Liberação de Animais	3.000,00	
1.1.2.8.01.9.2	Taxas - Multas e Juros	31.000,00	
1.1.2.8.01.9.2.99	Outras Taxas Pelo Exercício do Poder de Polícia - Multas e Juros	31.000,00	
1.1.2.8.01.9.2.99	Outras Taxas Pelo Exercício do Poder de Polícia - Multas e Juros	31.000,00	
1.1.2.8.01.9.3	Taxas - Dívida Ativa	969.000,00	
1.1.2.8.01.9.3.99	Outras Taxas Pelo Exercício do Poder de Polícia - Dívida Ativa	969.000,00	
1.1.2.8.01.9.3.99	Outras Taxas Pelo Exercício do Poder de Polícia - Dívida Ativa	969.000,00	
1.1.2.8.01.9.4	Taxas - Dívida Ativa - Multas e Juros	27.000,00	
1.1.2.8.01.9.4.99	Outras Taxas Pelo Exercício do Poder de Polícia - Dívida Ativa - Multas e Juros	27.000,00	
1.1.2.8.01.9.4.99	Outras Taxas Pelo Exercício do Poder de Polícia - Dívida Ativa - Multas e Juros	27.000,00	
1.2	Contribuições		1.938.000,00
1.2.4	Contribuição para o Custeio do Serviço de Iluminação Pública	1.938.000,00	



MUNICÍPIO DE TORITAMA

Avenida Dorival José Pereira, nº 1370, Parque das Feiras, 1370 - Parque das Feiras - 55.125-000 - Toritama/ PE

CNPJ: 11.256.054/0001-39 Fone: 08137411156

<http://toritama.pe.gov.br/>

Usuário: João Gualberto

Chave de Autenticação

1225-5276-034

Página

3 / 9

Anexo 2 da Lei Nº 4.320/64 - Receitas Segundo as Categorias Econômicas

RECEITAS

Valores em R\$ - Período: Orçamento/2020

1.2.4.0.00.1	Contribuição para o Custeio do Serviço de Iluminação Pública	1.938.000,00	
1.2.4.0.00.1.1	Contribuição para o Custeio do Serviço de Iluminação Pública - Principal	1.938.000,00	
1.2.4.0.00.1.1.1	Contribuição para o Custeio do Serviço de Iluminação Pública - Principal	1.938.000,00	
1.3	Receita Patrimonial		177.000,00
1.3.2	Valores Mobiliários	177.000,00	
1.3.2.1	Juros e Correções Monetárias	177.000,00	
1.3.2.1.00.1	Remuneração de Depósitos Bancários	177.000,00	
1.3.2.1.00.1.1	Remuneração de Depósitos Bancários - Principal	177.000,00	
1.3.2.1.00.1.1.1	Remuneração de Depósitos Bancários - Principal	500,00	
1.3.2.1.00.1.1.1.02	Rec Rem Dep Banc Rec Vinc - FUNDEB	18.000,00	
1.3.2.1.00.1.1.1.02	Rec Rem Dep Banc Rec Vinc - FUNDEB	18.000,00	
1.3.2.1.00.1.1.1.03	Rec Rem Dep Banc Rec Vinc - FMS	58.000,00	
1.3.2.1.00.1.1.1.03	Rec Rem Dep Banc Rec Vinc - FMS	58.000,00	
1.3.2.1.00.1.1.1.05	Rec Rem Dep Ban Rec Vin - MDE	7.000,00	
1.3.2.1.00.1.1.1.05	Rec Rem Dep Ban Rec Vin - MDE	7.000,00	
1.3.2.1.00.1.1.1.07	Rec Rem Dep Banc Rec Vinc - FNAS	11.000,00	
1.3.2.1.00.1.1.1.07	Rec Rem Dep Banc Rec Vinc - FNAS	11.000,00	
1.3.2.1.00.1.1.1.09	Rec Rem Dep Banc Rec Vinc - Outros	38.000,00	
1.3.2.1.00.1.1.1.09.03	Rendimento de Aplicação Financeira - Vinculados - Outros	38.000,00	
1.3.2.1.00.1.1.1.09.03	Rendimento de Aplicação Financeira - Vinculados - Outros	38.000,00	
1.3.2.1.00.1.1.1.99	Rec Rem Dep Banc Rec NÃO Vinc - Outros	44.500,00	
1.3.2.1.00.1.1.1.99.01	Remuneração de Outros Dep. Recursos Não Vinculados - PM	41.500,00	
1.3.2.1.00.1.1.1.99.01	Remuneração de Outros Dep. Recursos Não Vinculados - PM	41.500,00	
1.3.2.1.00.1.1.1.99.03	Remuneração de Outros Dep. Recursos Não Vinculados - FMS	2.000,00	
1.3.2.1.00.1.1.1.99.03	Remuneração de Outros Dep. Recursos Não Vinculados - FMS	2.000,00	
1.3.2.1.00.1.1.1.99.04	Remuneração de Outros Dep. Recursos Não Vinculados - FMAS	1.000,00	
1.3.2.1.00.1.1.1.99.04	Remuneração de Outros Dep. Recursos Não Vinculados - FMAS	1.000,00	
1.7	Transferências Correntes		91.635.000,00
1.7.1	Transferências da União e de suas Entidades	51.370.900,00	
1.7.1.8	Transferências da União - Específicas de Estados, DF e Municípios	51.370.900,00	
1.7.1.8.01	Participação na Receita da União	27.910.300,00	
1.7.1.8.01.2	Cota-Parte do Fundo de Participação dos Municípios - Cota Mensal	25.377.600,00	
1.7.1.8.01.2.1	Cota-Parte do Fundo de Participação dos Municípios - Cota Mensal - Principal	25.377.600,00	
1.7.1.8.01.2.1	Cota-Parte do Fundo de Participação dos Municípios - Cota Mensal - Principal	31.722.000,00	
1.7.1.8.01.2.1	Cota-Parte do Fundo de Participação dos Municípios - Cota Mensal - Principal	-6.344.400,00	
1.7.1.8.01.3	Cota-Parte do Fundo de Participação dos Municípios - 1% Cota entregue no mês de dezembro	1.257.900,00	
1.7.1.8.01.3.1	Cota-Parte do Fundo de Participação dos Municípios - 1% Cota entregue no mês de dezembro - Principal	1.257.900,00	
1.7.1.8.01.3.1	Cota-Parte do Fundo de Participação dos Municípios - 1% Cota entregue no mês de dezembro - Principal	1.257.900,00	
1.7.1.8.01.4	Cota-Parte do Fundo de Participação dos Municípios - 1% Cota entregue no mês de julho	1.274.000,00	
1.7.1.8.01.4.1	Cota-Parte do Fundo de Participação dos Municípios - 1% Cota entregue no mês de julho - Principal	1.274.000,00	
1.7.1.8.01.4.1	Cota-Parte do Fundo de Participação dos Municípios - 1% Cota entregue no mês de julho - Principal	1.274.000,00	
1.7.1.8.01.5	Cota-Parte do Imposto Sobre a Propriedade Territorial Rural	800,00	
1.7.1.8.01.5.1	Cota-Parte do Imposto Sobre a Propriedade Territorial Rural - Principal	800,00	
1.7.1.8.01.5.1	Cota-Parte do Imposto Sobre a Propriedade Territorial Rural - Principal	1.000,00	
1.7.1.8.01.5.1	Cota-Parte do Imposto Sobre a Propriedade Territorial Rural - Principal	-200,00	



MUNICÍPIO DE TORITAMA

Avenida Dorival José Pereira, nº 1370, Parque das Feiras, 1370 - Parque das Feiras - 55.125-000 - Toritama/ PE

CNPJ: 11.256.054/0001-39 Fone: 08137411156

<http://toritama.pe.gov.br/>

Usuário: João Gualberto

Chave de Autenticação

1225-5276-034

Página

4 / 9

Anexo 2 da Lei Nº 4.320/64 - Receitas Segundo as Categorias Econômicas

RECEITAS

Valores em R\$ - Período: Orçamento/2020

1.7.1.8.02	Transferência da Compensação Financeira pela Exploração de Recursos Naturais	528.000,00
1.7.1.8.02.6	Cota-Parte do Fundo Especial do Petróleo – FEP	528.000,00
1.7.1.8.02.6.1	Cota-Parte do Fundo Especial do Petróleo – FEP - Principal	528.000,00
1.7.1.8.02.6.1	Cota-Parte do Fundo Especial do Petróleo – FEP - Principal	528.000,00
1.7.1.8.03	Transferência de Recursos do Sistema Único de Saúde – SUS – Repasses Fundo a Fundo	8.121.000,00
1.7.1.8.03.1	Transferência de Recursos do Sistema Único de Saúde – SUS – Repasses Fundo a Fundo	4.635.000,00
1.7.1.8.03.1.1	Transferência de Recursos do Sistema Único de Saúde – SUS – Repasses Fundo a Fundo - Principal	4.635.000,00
1.7.1.8.03.1.1.01	Atenção Básica	4.635.000,00
1.7.1.8.03.1.1.01.01	Piso Atenção Básica (PAB FIXO)	1.363.000,00
1.7.1.8.03.1.1.01.01	Piso Atenção Básica (PAB FIXO)	1.363.000,00
1.7.1.8.03.1.1.01.03	Agentes Comunitários de Saúde - ACS	576.000,00
1.7.1.8.03.1.1.01.03	Agentes Comunitários de Saúde - ACS	576.000,00
1.7.1.8.03.1.1.01.09	Incremento Temporário do Piso da Atenção Básica	113.000,00
1.7.1.8.03.1.1.01.09	Incremento Temporário do Piso da Atenção Básica	113.000,00
1.7.1.8.03.1.1.01.11	Piso de Atenção Básica Variável (PAB VARIÁVEL)	2.583.000,00
1.7.1.8.03.1.1.01.11	Piso de Atenção Básica Variável (PAB VARIÁVEL)	2.583.000,00
1.7.1.8.03.2	Transferência de Recursos do SUS – Atenção de Média e Alta Complexidade Ambulatorial e Hospitalar	2.543.000,00
1.7.1.8.03.2.1	Transferência de Recursos do SUS - MAC - Principal	2.543.000,00
1.7.1.8.03.2.1.02	SAMU 192	148.000,00
1.7.1.8.03.2.1.02	SAMU 192	148.000,00
1.7.1.8.03.2.1.05	Fundo de Ações Estratégicas e Compensações	10.000,00
1.7.1.8.03.2.1.05	Fundo de Ações Estratégicas e Compensações	10.000,00
1.7.1.8.03.2.1.08	Atenção a Saúde da População para Procedimentos no MAC	1.370.000,00
1.7.1.8.03.2.1.08	Atenção a Saúde da População para Procedimentos no MAC	1.370.000,00
1.7.1.8.03.2.1.09	Incremento Temporário do Limite Financeiro do MAC	1.015.000,00
1.7.1.8.03.2.1.09	Incremento Temporário do Limite Financeiro do MAC	1.015.000,00
1.7.1.8.03.3	Transferência de Recursos do SUS – Vigilância em Saúde	304.000,00
1.7.1.8.03.3.1	Transferência de Recursos do SUS - Vigilância em Saúde - Principal	304.000,00
1.7.1.8.03.3.1.01	Incentivos Pontuais - Vigilância em Saúde - IPVS	304.000,00
1.7.1.8.03.3.1.01	Incentivos Pontuais - Vigilância em Saúde - IPVS	304.000,00
1.7.1.8.03.4	Transferência de Recursos do SUS – Assistência Farmacêutica	272.000,00
1.7.1.8.03.4.1	Transferência de Recursos do SUS - Assistência Farmacêutica - Principal	272.000,00
1.7.1.8.03.4.1.01	Componente Básico da Assistência Farmacêutica FIXO	272.000,00
1.7.1.8.03.4.1.01	Componente Básico da Assistência Farmacêutica FIXO	272.000,00
1.7.1.8.03.5	Transferência de Recursos do SUS – Gestão do SUS	28.000,00
1.7.1.8.03.5.1	Transferência de Recursos do SUS - Gestão do SUS - Principal	28.000,00
1.7.1.8.03.5.1.01	Qualificação da Gestão do SUS	28.000,00
1.7.1.8.03.5.1.01	Qualificação da Gestão do SUS	28.000,00
1.7.1.8.03.9	Transferência de Recursos do SUS – Outros Programas Financiados por Transferências Fundo a Fundo	339.000,00
1.7.1.8.03.9.1	Outros Programas Financ. Por Transf. Fundo a Fundo	339.000,00
1.7.1.8.03.9.1.99	Apoio Financeiro aos Municípios - AFM	339.000,00
1.7.1.8.03.9.1.99	Apoio Financeiro aos Municípios - AFM	339.000,00
1.7.1.8.05	Transferências de Recursos do Fundo Nacional do Desenvolvimento da Educação – FNDE	2.417.000,00
1.7.1.8.05.1	Transferências do Salário-Educação	1.385.000,00
1.7.1.8.05.1.1	Transferências do Salário-Educação - Principal	1.385.000,00



MUNICÍPIO DE TORITAMA

Avenida Dorival José Pereira, nº 1370, Parque das Feiras, 1370 - Parque das Feiras - 55.125-000 - Toritama/ PE

CNPJ: 11.256.054/0001-39 Fone: 08137411156

<http://toritama.pe.gov.br/>

Usuário: João Gualberto

Chave de Autenticação

1225-5276-034

Página

5 / 9

Anexo 2 da Lei Nº 4.320/64 - Receitas Segundo as Categorias Econômicas

RECEITAS

Valores em R\$ - Período: Orçamento/2020

1.7.1.8.05.1.1	Transferências do Salário-Educação - Principal	1.385.000,00
1.7.1.8.05.3	Transferências Diretas do FNDE referentes ao Programa Nacional de Alimentação Escolar – PNAE	734.000,00
1.7.1.8.05.3.1	Transferências Diretas do FNDE referentes ao Programa Nacional de Alimentação Escolar – PNAE - Principal	734.000,00
1.7.1.8.05.3.1.01	PNAE - Alimentação Escolar - Ensino Fundamental	465.000,00
1.7.1.8.05.3.1.01	PNAE - Alimentação Escolar - Ensino Fundamental	465.000,00
1.7.1.8.05.3.1.02	PNAE - Alimentação Escolar - EJA	52.000,00
1.7.1.8.05.3.1.02	PNAE - Alimentação Escolar - EJA	52.000,00
1.7.1.8.05.3.1.03	PNAE - Alimentação Escolar - Creche	59.000,00
1.7.1.8.05.3.1.03	PNAE - Alimentação Escolar - Creche	59.000,00
1.7.1.8.05.3.1.04	PNAE - Alimentação Escolar - Pré Escola	113.000,00
1.7.1.8.05.3.1.04	PNAE - Alimentação Escolar - Pré Escola	113.000,00
1.7.1.8.05.3.1.05	PNAE - Alimentação Escolar - Mais Educação - Fundamental	45.000,00
1.7.1.8.05.3.1.05	PNAE - Alimentação Escolar - Mais Educação - Fundamental	45.000,00
1.7.1.8.05.4	Transferências Diretas do FNDE referentes ao Programa Nacional de Apoio ao Transporte do Escolar – PNATE	94.000,00
1.7.1.8.05.4.1	Transferências Diretas do FNDE referentes ao Programa Nacional de Apoio ao Transporte do Escolar – PNATE - Principal	94.000,00
1.7.1.8.05.4.1	Transferências Diretas do FNDE referentes ao Programa Nacional de Apoio ao Transporte do Escolar – PNATE - Principal	94.000,00
1.7.1.8.05.9	Outras Transferências Diretas do Fundo Nacional do Desenvolvimento da Educação – FNDE	204.000,00
1.7.1.8.05.9.1	Outras Transferências Diretas do Fundo Nacional do Desenvolvimento da Educação – FNDE - Principal	204.000,00
1.7.1.8.05.9.1	Outras Transferências Diretas do Fundo Nacional do Desenvolvimento da Educação – FNDE - Principal	204.000,00
1.7.1.8.06	Transferência Financeira do ICMS – Desoneração – L.C. Nº 87/96	18.400,00
1.7.1.8.06.1	Transferência Financeira do ICMS – Desoneração – L.C. Nº 87/96	18.400,00
1.7.1.8.06.1.1	Transferência Financeira do ICMS – Desoneração – L.C. Nº 87/96 - Principal	18.400,00
1.7.1.8.06.1.1	Transferência Financeira do ICMS – Desoneração – L.C. Nº 87/96 - Principal	23.000,00
1.7.1.8.06.1.1	Transferência Financeira do ICMS – Desoneração – L.C. Nº 87/96 - Principal	-4.600,00
1.7.1.8.12	Transferências de Recursos do Fundo Nacional de Assistência Social – FNAS	1.073.500,00
1.7.1.8.12.1	Transferências de Recursos do Fundo Nacional de Assistência Social – FNAS	1.073.500,00
1.7.1.8.12.1.1	Transf. de Rec. do Fundo Nac. de Ass. Social - FNAS	1.073.500,00
1.7.1.8.12.1.1.01	Programas	91.000,00
1.7.1.8.12.1.1.01.01	Programa Primeira Infância no SUAS	91.000,00
1.7.1.8.12.1.1.01.01	Programa Primeira Infância no SUAS	91.000,00
1.7.1.8.12.1.1.02	Bloco da Proteção Social Especial de Média Complexidade	135.000,00
1.7.1.8.12.1.1.02.01	PAEFI - Piso Fixo de Média Complexidade	110.000,00
1.7.1.8.12.1.1.02.01	PAEFI - Piso Fixo de Média Complexidade	110.000,00
1.7.1.8.12.1.1.02.02	MSE - Medida Sócio Educativa	5.000,00
1.7.1.8.12.1.1.02.02	MSE - Medida Sócio Educativa	5.000,00
1.7.1.8.12.1.1.02.03	Apoio Financeiro ao Bloco da Proteção Social Especial	20.000,00
1.7.1.8.12.1.1.02.03	Apoio Financeiro ao Bloco da Proteção Social Especial	20.000,00
1.7.1.8.12.1.1.03	Bloco da Proteção Básica Social	547.000,00
1.7.1.8.12.1.1.03.01	Componente - Serviço de Convivência e Fortalecimento de Vínculo - SCFV	318.000,00
1.7.1.8.12.1.1.03.01	Componente - Serviço de Convivência e Fortalecimento de Vínculo - SCFV	318.000,00
1.7.1.8.12.1.1.03.02	Componente - Piso Básico Fixo	114.000,00
1.7.1.8.12.1.1.03.02	Componente - Piso Básico Fixo	114.000,00
1.7.1.8.12.1.1.03.04	Apoio Financeiro ao Bloco da Proteção Social Básica	115.000,00
1.7.1.8.12.1.1.03.04	Apoio Financeiro ao Bloco da Proteção Social Básica	115.000,00



MUNICÍPIO DE TORITAMA

Avenida Dorival José Pereira, nº 1370, Parque das Feiras, 1370 - Parque das Feiras - 55.125-000 - Toritama/ PE

CNPJ: 11.256.054/0001-39 Fone: 08137411156

<http://toritama.pe.gov.br/>

Usuário: João Gualberto

Chave de Autenticação

1225-5276-034

Página

6 / 9

Anexo 2 da Lei Nº 4.320/64 - Receitas Segundo as Categorias Econômicas

RECEITAS

Valores em R\$ - Período: Orçamento/2020

1.7.1.8.12.1.1.04	Bloco da Gestão do SUAS	41.000,00
1.7.1.8.12.1.1.04.01	Componente - Índice de Gestão Descentralizada do SUAS	41.000,00
1.7.1.8.12.1.1.04.01	Componente - Índice de Gestão Descentralizada do SUAS	41.000,00
1.7.1.8.12.1.1.05	Bloco da Gestão do Programa Bolsa Família e do Cadastro Único	159.000,00
1.7.1.8.12.1.1.05.01	Índice de Gestão Descentralizada - IGDBF	159.000,00
1.7.1.8.12.1.1.05.01	Índice de Gestão Descentralizada - IGDBF	159.000,00
1.7.1.8.12.1.1.99	Outras Transferências do FNAS	100.500,00
1.7.1.8.12.1.1.99	Outras Transferências do FNAS	100.500,00
1.7.1.8.13	Transferências Decorrentes de Decisão Judicial (precatórios) Relativas ao Fundo de Manutenção e Desenvolvimento do Ensino Fundamental e de Valorização do Magistério – FUNDEF	10.000.000,00
1.7.1.8.13.1	Transferências Decorrentes de Decisão Judicial (precatórios) Relativas ao Fundo de Manutenção e Desenvolvimento do Ensino Fundamental e de Valorização do Magistério – FUNDEF	10.000.000,00
1.7.1.8.13.1.1	Transferência Decorrente de Decisão Judicial (Precatórios) do FUNDEF - Principal	10.000.000,00
1.7.1.8.13.1.1	Transferência Decorrente de Decisão Judicial (Precatórios) do FUNDEF - Principal	10.000.000,00
1.7.1.8.99	Outras Transferências da União	1.302.700,00
1.7.1.8.99.1	Outras Transferências da União	1.302.700,00
1.7.1.8.99.1.1	Outras Transferências da União - Principal	1.302.700,00
1.7.1.8.99.1.1	Outras Transferências da União - Principal	1.302.700,00
1.7.2	Transferências dos Estados e do Distrito Federal e de suas Entidades	12.430.000,00
1.7.2.8	Transferências dos Estados - Específicas de Estados, DF e Municípios	12.430.000,00
1.7.2.8.01	Participação na Receita dos Estados	12.389.000,00
1.7.2.8.01.1	Cota-Parte do ICMS	9.834.400,00
1.7.2.8.01.1.1	Cota-Parte do ICMS - Principal	9.834.400,00
1.7.2.8.01.1.1	Cota-Parte do ICMS - Principal	12.293.000,00
1.7.2.8.01.1.1	Cota-Parte do ICMS - Principal	-2.458.600,00
1.7.2.8.01.2	Cota-Parte do IPVA	2.431.200,00
1.7.2.8.01.2.1	Cota-Parte do IPVA - Principal	2.431.200,00
1.7.2.8.01.2.1	Cota-Parte do IPVA - Principal	3.039.000,00
1.7.2.8.01.2.1	Cota-Parte do IPVA - Principal	-607.800,00
1.7.2.8.01.3	Cota-Parte do IPI - Municípios	50.400,00
1.7.2.8.01.3.1	Cota-Parte do IPI - Municípios - Principal	50.400,00
1.7.2.8.01.3.1	Cota-Parte do IPI - Municípios - Principal	63.000,00
1.7.2.8.01.3.1	Cota-Parte do IPI - Municípios - Principal	-12.600,00
1.7.2.8.01.4	Cota-Parte da Contribuição de Intervenção no Domínio Econômico	73.000,00
1.7.2.8.01.4.1	Cota-Parte da Contribuição de Intervenção no Domínio Econômico - Principal	73.000,00
1.7.2.8.01.4.1	Cota-Parte da Contribuição de Intervenção no Domínio Econômico - Principal	73.000,00
1.7.2.8.03	Transferência de Recursos do Estado para Programas de Saúde – Repasse Fundo a Fundo	4.000,00
1.7.2.8.03.1	Transferência de Recursos do Estado para Programas de Saúde – Repasse Fundo a Fundo	4.000,00
1.7.2.8.03.1.1	Transferência de Recursos do Estado para Programas de Saúde – Repasse Fundo a Fundo - Principal	4.000,00
1.7.2.8.03.1.1.99	Outras Transferências de Recursos do Estado	4.000,00
1.7.2.8.03.1.1.99	Outras Transferências de Recursos do Estado	4.000,00
1.7.2.8.10	Transferência de Convênios dos Estados e do Distrito Federal e de Suas Entidades	17.000,00
1.7.2.8.10.2	Transferências de Convênio dos Estados Destinadas a Programas de Educação	17.000,00
1.7.2.8.10.2.1	Transferências de Convênio dos Estados Destinadas a Programas de Educação - Principal	17.000,00
1.7.2.8.10.2.1.01	Programa A Caminho da Escola	17.000,00
1.7.2.8.10.2.1.01	Programa A Caminho da Escola	17.000,00



MUNICÍPIO DE TORITAMA

Avenida Dorival José Pereira, nº 1370, Parque das Feiras, 1370 - Parque das Feiras - 55.125-000 - Toritama/ PE

CNPJ: 11.256.054/0001-39 Fone: 08137411156

<http://toritama.pe.gov.br/>

Usuário: João Gualberto

Chave de Autenticação

1225-5276-034

Página

7 / 9

Anexo 2 da Lei Nº 4.320/64 - Receitas Segundo as Categorias Econômicas

RECEITAS

Valores em R\$ - Período: Orçamento/2020

1.7.2.8.99	Outras Transferências dos Estados	20.000,00
1.7.2.8.99.1	Outras Transferências dos Estados	20.000,00
1.7.2.8.99.1.1	Outras Transferências dos Estados - Principal	20.000,00
1.7.2.8.99.1.1.03	CRAS/PAIF	20.000,00
1.7.2.8.99.1.1.03	CRAS/PAIF	20.000,00
1.7.3	Transferências dos Municípios e de suas Entidades	1.479.100,00
1.7.3.8	Transferências dos Municípios -Específicas de Estados, DF e Municípios	1.479.100,00
1.7.3.8.02	Transferências de Municípios a Consórcios Públicos	1.479.100,00
1.7.3.8.02.1	Transferências de Municípios a Consórcios Públicos	1.479.100,00
1.7.3.8.02.1.1	Transferências de Municípios a Consórcios Públicos - Principal	1.479.100,00
1.7.3.8.02.1.1.01	Transferências de Consórcios Públicos - Rateio Administrativo	101.100,00
1.7.3.8.02.1.1.01	Transferências de Consórcios Públicos - Rateio Administrativo	53.100,00
1.7.3.8.02.1.1.01.16	Contrato de Rateio Adm - Toritama	48.000,00
1.7.3.8.02.1.1.01.16	Contrato de Rateio Adm - Toritama	48.000,00
1.7.3.8.02.1.1.02	Transferência a Consórcios Públicos - Rateio NIESMA	60.000,00
1.7.3.8.02.1.1.02.16	Contrato de Rateio NIESMA - Toritama	60.000,00
1.7.3.8.02.1.1.02.16	Contrato de Rateio NIESMA - Toritama	60.000,00
1.7.3.8.02.1.1.03	Transferências a Consórcios Públicos - Rateio NIIP	12.000,00
1.7.3.8.02.1.1.03.16	Contrato de Rateio NIIP - Toritama	12.000,00
1.7.3.8.02.1.1.03.16	Contrato de Rateio NIIP - Toritama	12.000,00
1.7.3.8.02.1.1.05	Transferência a Consórcios Públicos - Rateio NIEDI	30.000,00
1.7.3.8.02.1.1.05.16	Contrato de Rateio NIEDE - Toritama	30.000,00
1.7.3.8.02.1.1.05.16	Contrato de Rateio NIEDE - Toritama	30.000,00
1.7.3.8.02.1.1.06	Transferência a Consórcios Públicos - Rateio NIS	60.000,00
1.7.3.8.02.1.1.06.16	Contrato de Rateio NIS - Toritama	60.000,00
1.7.3.8.02.1.1.06.16	Contrato de Rateio NIS - Toritama	60.000,00
1.7.3.8.02.1.1.07	Transferência a Consórcios Públicos - Rateio NIPI	6.000,00
1.7.3.8.02.1.1.07.16	Contrato de Rateio de NIPI - Toritama	6.000,00
1.7.3.8.02.1.1.07.16	Contrato de Rateio de NIPI - Toritama	6.000,00
1.7.3.8.02.1.1.10	Contrato de Programa de Segurança Pública	200.000,00
1.7.3.8.02.1.1.10	Contrato de Programa de Segurança Pública	200.000,00
1.7.3.8.02.1.1.11	Transferência a Consórcios Públicos - NIS	600.000,00
1.7.3.8.02.1.1.11.16	Contrato de Programa NIS - Toritama	600.000,00
1.7.3.8.02.1.1.11.16	Contrato de Programa NIS - Toritama	600.000,00
1.7.3.8.02.1.1.12	Transferência a Consórcios Públicos - NIIP	120.000,00
1.7.3.8.02.1.1.12.16	Contrato de Programa NIIP - Toritama	120.000,00
1.7.3.8.02.1.1.12.16	Contrato de Programa NIIP - Toritama	120.000,00
1.7.3.8.02.1.1.13	Transferência a Consórcios Públicos - NIESMA	50.000,00
1.7.3.8.02.1.1.13.16	Contrato de Programa NIESMA - Toritama	50.000,00
1.7.3.8.02.1.1.13.16	Contrato de Programa NIESMA - Toritama	50.000,00
1.7.3.8.02.1.1.15	Transferência a Consórcios Públicos - NIEDI	120.000,00
1.7.3.8.02.1.1.15.16	Contrato de Programa NIEDI - Toritama	120.000,00
1.7.3.8.02.1.1.15.16	Contrato de Programa NIEDI - Toritama	120.000,00
1.7.3.8.02.1.1.16	Transferência a Consórcios Públicos - NIPI	120.000,00
1.7.3.8.02.1.1.16.16	Contrato de Programa NIPI - Toritama	120.000,00



MUNICÍPIO DE TORITAMA

Avenida Dorival José Pereira, nº 1370, Parque das Feiras, 1370 - Parque das Feiras - 55.125-000 - Toritama/ PE

CNPJ: 11.256.054/0001-39 Fone: 08137411156

<http://toritama.pe.gov.br/>

Usuário: João Gualberto

Chave de Autenticação

1225-5276-034

Página

8 / 9

Anexo 2 da Lei Nº 4.320/64 - Receitas Segundo as Categorias Econômicas

RECEITAS

Valores em R\$ - Período: Orçamento/2020

1.7.3.8.02.1.1.16.16	Contrato de Programa NIPI - Toritama	120.000,00	
1.7.5	Transferências de Outras Instituições Públicas	26.355.000,00	
1.7.5.8	Transferências de Outras Instituições Públicas - Específicas de Estados, DF e Municípios	26.355.000,00	
1.7.5.8.01	Transferências de Recursos do Fundo de Manutenção e Desenvolvimento da Educação Básica e de Valorização dos Profissionais da Educação – FUNDEB	26.355.000,00	
1.7.5.8.01.1	Transferências de Recursos do Fundo de Manutenção e Desenvolvimento da Educação Básica e de Valorização dos Profissionais da Educação – FUNDEB	26.355.000,00	
1.7.5.8.01.1.1	Transferências de Recursos do Fundo de Manutenção e Desenvolvimento da Educação Básica e de Valorização dos Profissionais da Educação – FUNDEB - Principal	26.355.000,00	
1.7.5.8.01.1.1.01	Transferência de Recursos do FUNDEB	24.208.000,00	
1.7.5.8.01.1.1.01	Transferência de Recursos do FUNDEB	24.208.000,00	
1.7.5.8.01.1.1.02	Transferência de Recursos Complemento da União FUNDEB	2.147.000,00	
1.7.5.8.01.1.1.02	Transferência de Recursos Complemento da União FUNDEB	2.147.000,00	
1.9	Outras Receitas Correntes		1.865.000,00
1.9.2	Indenizações, Restituições e Ressarcimentos	364.000,00	
1.9.2.2	Restituições	364.000,00	
1.9.2.2.99	Outras Restituições	364.000,00	
1.9.2.2.99.1	Outras Restituições	364.000,00	
1.9.2.2.99.1.1	Outras Restituições - Principal	364.000,00	
1.9.2.2.99.1.1.01	Outras Restituições - PM	124.000,00	
1.9.2.2.99.1.1.01	Outras Restituições - PM	124.000,00	
1.9.2.2.99.1.1.02	Outras Restituições - FMS	21.000,00	
1.9.2.2.99.1.1.02	Outras Restituições - FMS	21.000,00	
1.9.2.2.99.1.1.03	Outras Restituições - FMAS	13.000,00	
1.9.2.2.99.1.1.03	Outras Restituições - FMAS	13.000,00	
1.9.2.2.99.1.1.99	Demais Restituições	206.000,00	
1.9.2.2.99.1.1.99	Demais Restituições	206.000,00	
1.9.9	Demais Receitas Correntes	1.501.000,00	
1.9.9.0.99	Outras Receitas	1.501.000,00	
1.9.9.0.99.1	Outras Receitas - Primárias	1.501.000,00	
1.9.9.0.99.1.1	Outras Receitas - Primárias - Principal	1.501.000,00	
1.9.9.0.99.1.1	Outras Receitas - Primárias - Principal	1.501.000,00	
2	Receitas de Capital		6.670.000,00
2.1	Operações de Crédito		5.000.000,00
2.1.1	Operações de Crédito - Mercado Interno	5.000.000,00	
2.1.1.2	Operações de Crédito Contratuais - Mercado Interno	5.000.000,00	
2.1.1.2.00.1	Operações de Crédito Contratuais - Mercado Interno	5.000.000,00	
2.1.1.2.00.1.1	Operações de Crédito Contratuais - Mercado Interno - Principal	5.000.000,00	
2.1.1.2.00.1.1	Operações de Crédito Contratuais - Mercado Interno - Principal	5.000.000,00	
2.4	Transferências de Capital		1.670.000,00
2.4.1	Transferências da União e de suas Entidades	1.670.000,00	
2.4.1.8	Transferências da União - Específicas de Estados, DF e Municípios	1.670.000,00	
2.4.1.8.10	Transferência de Convênios da União e de suas Entidades	1.670.000,00	
2.4.1.8.10.1	Transferências de Convênio da União para o Sistema Único de Saúde – SUS	300.000,00	
2.4.1.8.10.1.1	Transferências de Convênio da União para o Sistema Único de Saúde – SUS - Principal	300.000,00	
2.4.1.8.10.1.1	Transferências de Convênio da União para o Sistema Único de Saúde – SUS - Principal	300.000,00	



MUNICÍPIO DE TORITAMA

Avenida Dorival José Pereira, nº 1370, Parque das Feiras, 1370 - Parque das Feiras - 55.125-000 - Toritama/ PE

CNPJ: 11.256.054/0001-39 Fone: 08137411156

<http://toritama.pe.gov.br/>

Usuário: João Gualberto

Chave de Autenticação

1225-5276-034

Página

9 / 9

Anexo 2 da Lei Nº 4.320/64 - Receitas Segundo as Categorias Econômicas

RECEITAS

Valores em R\$ - Período: Orçamento/2020

2.4.1.8.10.7	Transferências de Convênios da União destinadas a Programas de Infra-Estrutura em Transporte	1.370.000,00
2.4.1.8.10.7.1	Transferências de Convênios da União destinadas a Programas de Infra-Estrutura em Transporte - Principal	1.370.000,00
2.4.1.8.10.7.1	Transferências de Convênios da União destinadas a Programas de Infra-Estrutura em Transporte - Principal	1.370.000,00
TOTAL GERAL		112.266.000,00

Resumo

Impostos, Taxas e Contribuições de Melhoria	9.981.000,00
Contribuições	1.938.000,00
Receita Patrimonial	177.000,00
Transferências Correntes	91.635.000,00
Outras Receitas Correntes	1.865.000,00
Total das Receitas Correntes	105.596.000,00
Operações de Crédito	5.000.000,00
Transferências de Capital	1.670.000,00
Total das Receitas de Capital	6.670.000,00
Total das Receitas Correntes Intra-Orçamentárias	
Total das Receitas de Capital Intra-Orçamentárias	
Recursos Arrecadados em Exercícios Anteriores	
TOTAL GERAL	112.266.000,00

Entidades Consolidadas: Prefeitura Municipal de Toritama, Fundo Municipal de Saúde de Toritama, Fundo Municipal de Assistência Social de Toritama, Câmara Municipal de Vereadores (Dados externos até 2018), CONIAPE, Companhia de Trânsito e Transporte Urbano de Toritama - CTTU, Câmara Municipal de Vereadores

Município de Toritama

Estado de Pernambuco

TABELA EXPLICATIVA DA EVOLUÇÃO DA DESPESA

CÓDIGO	DISCRIMINAÇÃO DA DESPESA	REALIZADA EM 2018	ORÇADA EM 2019	ORÇADA EM 2020
3.0.00.00	DESPESAS CORRENTES	75.953.011,52	88.511.000,00	95.989.000,00
3.1.00.00	Pessoal e Encargos Sociais	47.032.707,24	53.800.000,00	58.360.000,00
3.2.00.00	Juros e Encargos da Dívida	-	100.000,00	1.100.000,00
3.3.00.00	Outras Despesas Correntes	28.920.304,28	34.611.000,00	36.529.000,00
4.0.00.00	DESPESAS DE CAPITAL	11.926.113,02	12.459.000,00	13.109.000,00
4.4.00.00	Investimentos	11.556.733,64	11.940.000,00	12.600.000,00
4.5.00.00	Inversões Financeiras	-	70.000,00	100.000,00
4.6.00.00	Amortização da Dívida	369.379,38	449.000,00	409.000,00
9.9.99.99	RESERVA DE CONTINGÊNCIA	-	934.000,00	3.168.000,00
	DESPESAS CORRENTES INTRAORÇAMENTÁRIAS	-	-	-
	DESPESAS DE CAPITAL INTRAORÇAMENTÁRIAS	-	-	-
TOTAL GERAL		87.879.124,54	101.904.000,00	112.266.000,00

Município de Toritama
Estado de Pernambuco

Exercício de 2020

DESPESAS POR GRUPO DE NATUREZA

Categoria	Despesa	Valor	%
3.1.00.00.00.00	PESSOAL E ENCARGOS SOCIAIS	58.360.000,00	51,98%
3.2.00.00.00.00	JUROS E ENCARGOS DA DÍVIDA	1.100.000,00	0,98%
3.3.00.00.00.00	OUTRAS DESPESAS CORRENTES	36.529.000,00	32,54%
4.4.00.00.00.00	INVESTIMENTOS	12.600.000,00	11,22%
4.5.00.00.00.00	INVERSÕES FINANCEIRAS	100.000,00	0,09%
4.6.00.00.00.00	AMORTIZAÇÃO DA DÍVIDA	409.000,00	0,36%
9.9.00.00.00.00	RESERVA DE CONTINGÊNCIA	3.168.000,00	2,82%
TOTAL		112.266.000,00	100,00%

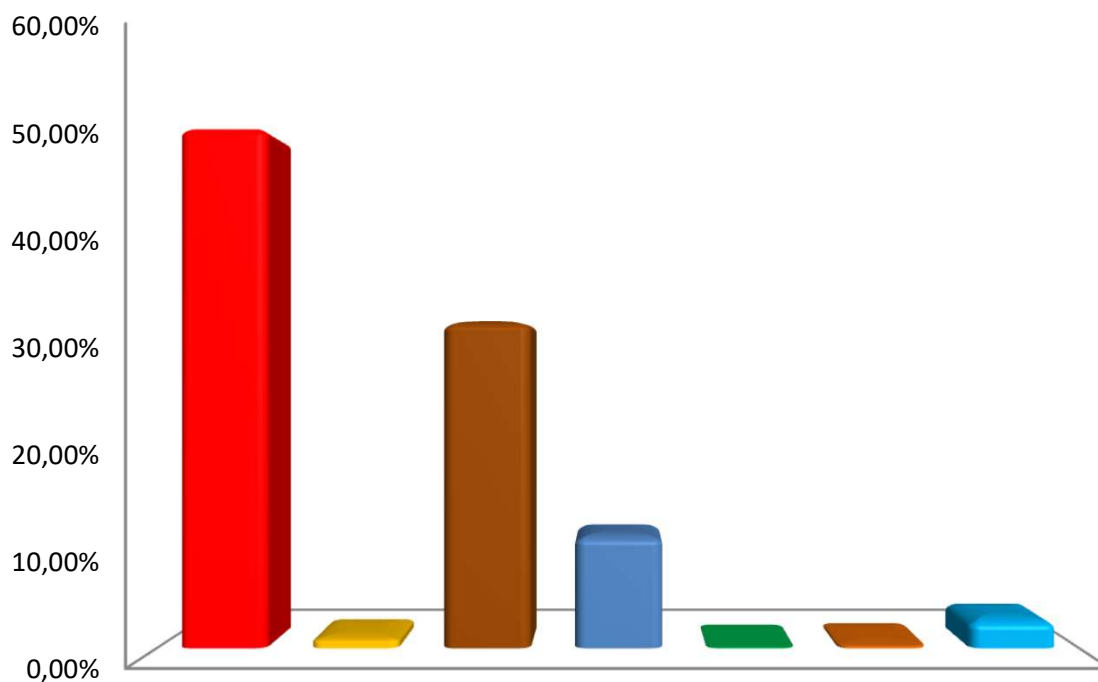

- PESSOAL E ENCARGOS SOCIAIS ■ JUROS E ENCARGOS DA DÍVIDA
- OUTRAS DESPESAS CORRENTES ■ INVESTIMENTOS
- INVERSÕES FINANCEIRAS ■ AMORTIZAÇÃO DA DÍVIDA
- RESERVA DE CONTINGÊNCIA

ANEXO 09 - DEMONSTRATIVO DAS DESPESAS POR ÓRGÃOS E FUNÇÕES

Órgãos

Unidade Orcamentarias	Total	
Câmara Municipal de Vereadores	4.550.000,00	4,05%
Gabinete do Prefeito	1.517.000,00	1,35%
Procuradoria Jurídica Municipal	654.000,00	0,58%
Controladoria Geral do Município	408.000,00	0,36%
Secretaria de Planejamento e Gestão	3.474.000,00	3,09%
Secretaria de Governo	528.000,00	0,47%
Secretaria da Fazenda	7.256.660,00	6,46%
Secretaria de Ordem Social	1.945.500,00	1,73%
Secretaria de Desenvolvimento Econômico	7.836.660,00	6,98%
Secretaria de Saúde	80.000,00	0,07%
Secretaria de Educação, Ciência e Tecnologia	9.500.260,00	8,46%
Secretaria de Assistência Social	2.288.000,00	2,04%
Secretaria de Meio Ambiente e Agricultura	2.477.260,00	2,21%
Secretaria de Obras e Urbanismo	10.993.340,00	9,79%
Secretaria de Cultura e Esportes	2.469.000,00	2,20%
FUNDEB	27.276.900,00	24,30%
Fundo Municipal de Saúde	22.425.820,00	19,98%
Fundo Municipal de Assistência Social	4.061.000,00	3,62%
FUNDECA	125.000,00	0,11%
CONIAPE	1.226.000,00	1,09%
CTTU	920.000,00	0,82%
CONSEG	253.600,00	0,23%
TOTAL	112.266.000,00	100,00%

Distribuição das Despesas por Função

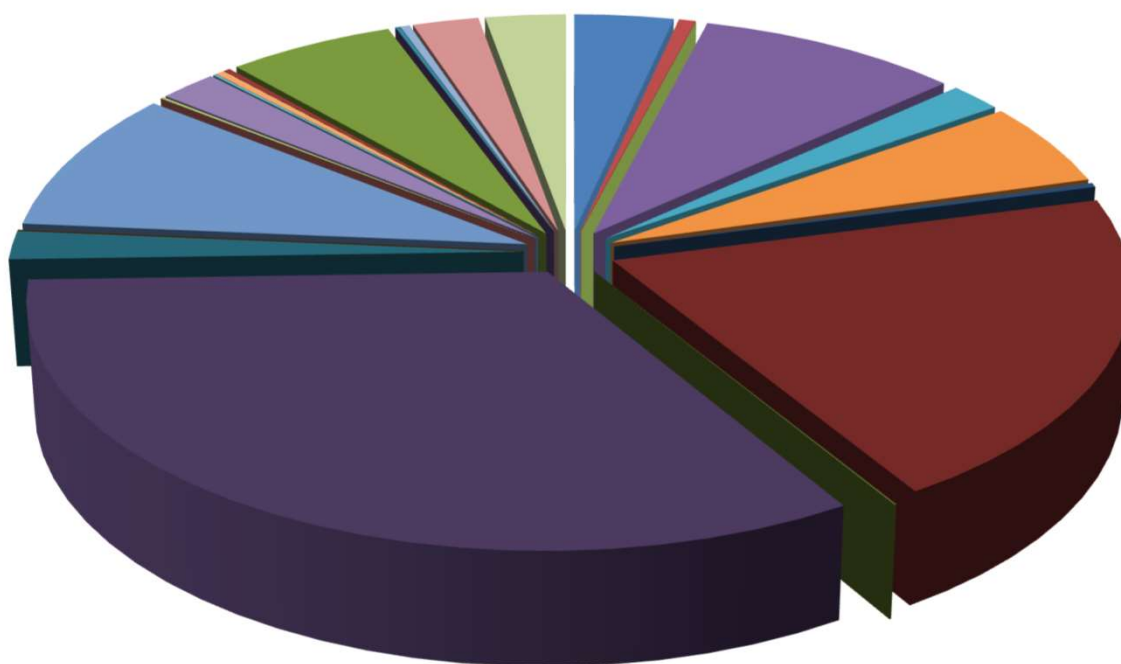

01 - LEGISLATIVA
03 - ESSENCIAL À JUSTIÇA
06 - SEGURANÇA PÚBLICA
09 - PREVIDÊNCIA SOCIAL
11 - TRABALHO
13 - CULTURA
15 - URBANISMO
17 - SANEAMENTO
19 - CIÊNCIA E TECNOLOGIA

02 - JUDICIÁRIA
04 - ADMINISTRAÇÃO
08 - ASSISTÊNCIA SOCIAL
10 - SAÚDE
12 - EDUCAÇÃO
14 - DIREITOS DA CIDADANIA
16 - HABITAÇÃO
18 - GESTÃO AMBIENTAL
20 - AGRICULTURA



MUNICÍPIO DE TORITAMA

Avenida Dorival José Pereira, nº 1370, Parque das Feiras, 1370 - Parque das Feiras - 55.125-000 - Toritama/ PE

CNPJ: 11.256.054/0001-39 Fone: 08137411156

<http://toritama.pe.gov.br/>

Usuário: João Gualberto	Chave de Autenticação 1162-7580-587	Página 1 / 5
-------------------------	--	-----------------

Anexo 7 da Lei Nº 4.320/64 - Programa de Trabalho de Governo - Demonstrativo de Funções, Subfunções e Programas por Projetos e Atividades

Valores em R\$ - Período: Orçamento/2020

Código	Especificação	Não Orçamentária	Operação Especial	Projetos	Atividades	Total
1	Legislativa			260.000,00	3.640.000,00	3.900.000,00
1 31	Ação Legislativa			260.000,00	3.640.000,00	3.900.000,00
1 31 101	Manutenção e Fortalecimento da Ação Legislativa			260.000,00	3.640.000,00	3.900.000,00
2	Judiciária			10.000,00	644.000,00	654.000,00
2 122	Administração Geral			10.000,00	644.000,00	654.000,00
2 122 201	GESTÃO DA PROCURADORIA JURÍDICA MUNICIPAL (PJM)			10.000,00	644.000,00	654.000,00
4	Administração			113.640,00	10.267.590,00	10.381.230,00
4 121	Planejamento e Orçamento			10.000,00	3.264.000,00	3.274.000,00
4 121 403	GESTÃO DA SECRETARIA DE PLANEJAMENTO E GESTÃO (SEPLAG)			10.000,00	2.604.000,00	2.614.000,00
4 121 404	APERFEIÇOAMENTO E MODERNIZAÇÃO ADMINISTRATIVA MUNICIPAL				660.000,00	660.000,00
4 122	Administração Geral			93.640,00	6.480.590,00	6.574.230,00
4 122 401	GESTÃO SUPERIOR DO MUNICÍPIO			10.000,00	1.507.000,00	1.517.000,00
4 122 403	GESTÃO DA SECRETARIA DE PLANEJAMENTO E GESTÃO (SEPLAG)				70.000,00	70.000,00
4 122 404	APERFEIÇOAMENTO E MODERNIZAÇÃO ADMINISTRATIVA MUNICIPAL				410.000,00	410.000,00
4 122 406	GESTÃO DA SECRETARIA DE GOVERNO (SEGOV)			10.000,00	428.000,00	438.000,00
4 122 407	GESTÃO DA SECRETARIA DA FAZENDA (SEFAZ)			10.000,00	1.950.000,00	1.960.000,00
4 122 408	APOIO À INSTITUIÇÕES SEM FINS LUCRATIVOS				40.000,00	40.000,00
4 122 409	CONSÓRCIOS E COOPERAÇÕES TÉCNICO-FINANCEIRAS COM OUTROS ENTES FEDERADOS			20.000,00	80.000,00	100.000,00
4 122 410	APOIO AOS CONSELHOS E RELAÇÕES COM A SOCIEDADE CIVIL				50.000,00	50.000,00
4 122 411	GESTÃO DA SECRETARIA DE ORDEM SOCIAL (SOS)			10.000,00	945.500,00	955.500,00
4 122 412	PROGRAMA CARTÃO REFORMA			10.000,00	35.000,00	45.000,00
4 122 490	GESTÃO ADMINISTRATIVA DO CONIAPE			1.640,00	45.990,00	47.630,00
4 122 1090	GESTÃO ADMINISTRATIVA DO NÚCLEO INTERMUNICIPAL EM SAÚDE - NIS				57.500,00	57.500,00
4 122 2301	GESTÃO DA SECRETARIA DE DESENVOLVIMENTO ECONÔMICO (SDE)			20.000,00	810.000,00	830.000,00
4 122 10005	GESTÃO ADMINISTRATIVA DO CONSEG			2.000,00	51.600,00	53.600,00
4 124	Controle Interno			10.000,00	398.000,00	408.000,00
4 124 402	CONTROLADORIA GERAL DO MUNICÍPIO (CGM)			10.000,00	398.000,00	408.000,00
4 128	Formação de Recursos Humanos				25.000,00	25.000,00
4 128 403	GESTÃO DA SECRETARIA DE PLANEJAMENTO E GESTÃO (SEPLAG)				25.000,00	25.000,00
4 131	Comunicação Social				100.000,00	100.000,00
4 131 405	DIVULGAÇÃO INSTITUCIONAL				60.000,00	60.000,00
4 131 406	GESTÃO DA SECRETARIA DE GOVERNO (SEGOV)				40.000,00	40.000,00
6	Segurança Pública			117.100,00	1.992.900,00	2.110.000,00
6 122	Administração Geral			57.100,00	142.900,00	200.000,00
6 122 10006	PROGRAMA CONSORCIAL DE SEGURANÇA PÚBLICA - CONSEG			57.100,00	142.900,00	200.000,00
6 125	Normatização e Fiscalização			30.000,00	890.000,00	920.000,00
6 125 414	PROGRAMA MUNICIPALIZAÇÃO DO TRÂNSITO			30.000,00	890.000,00	920.000,00
6 181	Policimento			30.000,00	910.000,00	940.000,00
6 181 413	TORITAMA MAIS SEGURA			20.000,00	790.000,00	810.000,00
6 181 602	PROGRAMA DE COMBATE A PREVENÇÃO ÀS DROGAS				60.000,00	60.000,00
6 181 603	PROGRAMA DE COMBATE À VIOLÊNCIA CONTRA A MULHER			10.000,00	30.000,00	40.000,00
6 181 604	PROGRAMA INFÂNCIA E JUVENTUDE LEGAL				30.000,00	30.000,00
6 182	Defesa Civil				50.000,00	50.000,00
6 182 601	DEFESA CIVIL E DEFESA SOCIAL				50.000,00	50.000,00
8	Assistência Social			217.000,00	5.937.000,00	6.154.000,00
8 122	Administração Geral			10.000,00	1.778.000,00	1.788.000,00
8 122 801	GESTÃO DA SECRETARIA MUNICIPAL DE ASSISTÊNCIA SOCIAL (SEMAS)			10.000,00	1.778.000,00	1.788.000,00



MUNICÍPIO DE TORITAMA

Avenida Dorival José Pereira, nº 1370, Parque das Feiras, 1370 - Parque das Feiras - 55.125-000 - Toritama/ PE

CNPJ: 11.256.054/0001-39 Fone: 08137411156

<http://toritama.pe.gov.br/>

Usuário: João Gualberto	Chave de Autenticação 1162-7580-587	Página 2 / 5
-------------------------	--	-----------------

Anexo 7 da Lei Nº 4.320/64 - Programa de Trabalho de Governo - Demonstrativo de Funções, Subfunções e Programas por Projetos e Atividades

Valores em R\$ - Período: Orçamento/2020

Código	Especificação	Não Orçamentária	Operação Especial	Projetos	Atividades	Total
8 243	Assistência à Criança e ao Adolescente			130.000,00	2.179.000,00	2.309.000,00
8 243 803	PROGRAMA DE AÇÕES ESTRATÉGICAS DE ERRADICAÇÃO DO TRABALHO INFANTIL - AEPETI			10.000,00	94.000,00	104.000,00
8 243 805	PROTEÇÃO SOCIAL ESPECIAL- CREAS/PAEFI			26.000,00	426.000,00	452.000,00
8 243 807	APOIO AO CONTROLE SOCIAL			20.000,00	255.000,00	275.000,00
8 243 808	GESTÃO DA PROTEÇÃO SOCIAL BÁSICA - CRAS/SCFV			44.000,00	1.002.000,00	1.046.000,00
8 243 813	PROGRAMA DE APOIO AO ACOLHIMENTO INSTITUCIONAL				90.000,00	90.000,00
8 243 814	PROGRAMA CRIANÇA FELIZ / PRIMEIRA INFÂNCIA NO SUAS			10.000,00	207.000,00	217.000,00
8 243 818	GESTÃO ADMINISTRATIVA DO FUNDECA			20.000,00	105.000,00	125.000,00
8 244	Assistência Comunitária			57.000,00	1.900.000,00	1.957.000,00
8 244 802	ATENÇÃO INTEGRAL À MULHER - COORDENADORIA DA MULHER			10.000,00	60.000,00	70.000,00
8 244 804	INDICE DE GESTÃO DESCENTRALIZADA DO PROGRAMA BOLSA FAMÍLIA - IGD/PBF			26.000,00	194.000,00	220.000,00
8 244 806	INDICE DE GESTÃO DESCENTRALIZADO DO SISTEMA ÚNICO DE ASSISTÊNCIA SOCIAL- IGD-SUAS			11.000,00	50.000,00	61.000,00
8 244 809	ASSISTÊNCIA EMERGENCIAL ÀS VÍTIMAS DE CALAMIDADES				25.000,00	25.000,00
8 244 812	PROGRAMA DE BENEFÍCIOS EVENTUAIS				906.000,00	906.000,00
8 244 815	PROGRAMA DE APOIO AOS USUÁRIOS DE DROGAS				30.000,00	30.000,00
8 244 816	PROGRAMA DE EVENTOS SOCIOASSISTENCIAIS				460.000,00	460.000,00
8 244 817	BENEFÍCIO DE PRESTAÇÃO CONTINUADA - BPC NA ESCOLA				15.000,00	15.000,00
8 244 819	PROGRAMA AGENTES DE CIDADANIA				60.000,00	60.000,00
8 244 820	CENTRO DE REFERÊNCIA DA MULHER DE TORITAMA			10.000,00	100.000,00	110.000,00
8 306	Alimentação e Nutrição			5.000,00	35.000,00	40.000,00
8 306 810	SEGURANÇA ALIMENTAR E NUTRICIONAL - SAN			5.000,00	35.000,00	40.000,00
8 333	Empregabilidade			15.000,00	45.000,00	60.000,00
8 333 811	PROGRAMA DE INCLUSÃO PRODUTIVA E GERAÇÃO DE TRABALHO E RENDA			15.000,00	45.000,00	60.000,00
9	Previdência Social				320.000,00	320.000,00
9 272	Previdência do Regime Estatutário				320.000,00	320.000,00
9 272 801	GESTÃO DA SECRETARIA MUNICIPAL DE ASSISTÊNCIA SOCIAL (SEMAS)				320.000,00	320.000,00
10	Saúde			612.500,00	22.122.820,00	22.735.320,00
10 122	Administração Geral			382.500,00	3.678.200,00	4.060.700,00
10 122 1005	GESTÃO ADMINISTRATIVA DA SAÚDE E QUALIFICAÇÃO DA GESTÃO DO SUS			380.000,00	3.571.500,00	3.951.500,00
10 122 1006	CONSELHO MUNICIPAL DE SAÚDE				50.000,00	50.000,00
10 122 1007	MAIS MÉDICOS PARA O BRASIL				10.000,00	10.000,00
10 122 1090	GESTÃO ADMINISTRATIVA DO NÚCLEO INTERMUNICIPAL EM SAÚDE - NIS			2.500,00	7.800,00	10.300,00
10 122 10002	PROGRAMA CONSORCIAL DA JUNTA MÉDICA DA SEGURANÇA SOCIAL				38.900,00	38.900,00
10 301	Atenção Básica			70.000,00	5.625.000,00	5.695.000,00
10 301 1001	ATENÇÃO BÁSICA A SAÚDE DA POPULAÇÃO			70.000,00	5.625.000,00	5.695.000,00
10 302	Assistência Hospitalar e Ambulatorial			110.000,00	11.657.620,00	11.767.620,00
10 302 1002	ASSISTÊNCIA DE MÉDIA E ALTA COMPLEXIDADE HOSPITALAR E AMBULATORIAL			110.000,00	11.104.320,00	11.214.320,00
10 302 1093	GESTÃO DOS SERVIÇOS DE SAÚDE DOS ENTES CONSORCIADOS PELO NIS				553.300,00	553.300,00
10 303	Suporte Profilático e Terapêutico			10.000,00	360.000,00	370.000,00
10 303 1003	ASSISTÊNCIA FARMACÊUTICA			10.000,00	360.000,00	370.000,00
10 304	Vigilância Sanitária				100.000,00	100.000,00
10 304 1004	VIGILÂNCIA EM SAÚDE				100.000,00	100.000,00
10 305	Vigilância Epidemiológica			40.000,00	702.000,00	742.000,00
10 305 1004	VIGILÂNCIA EM SAÚDE			20.000,00	702.000,00	722.000,00
10 305 1008	PNI - PROGRAMA NACIONAL DE IMUNIZAÇÃO			20.000,00		20.000,00
11	Trabalho				60.000,00	60.000,00
11 333	Empregabilidade				60.000,00	60.000,00



MUNICÍPIO DE TORITAMA

Avenida Dorival José Pereira, nº 1370, Parque das Feiras, 1370 - Parque das Feiras - 55.125-000 - Toritama/ PE

CNPJ: 11.256.054/0001-39 Fone: 08137411156

<http://toritama.pe.gov.br/>

Usuário: João Gualberto	Chave de Autenticação 1162-7580-587	Página 3 / 5
-------------------------	--	-----------------

Anexo 7 da Lei Nº 4.320/64 - Programa de Trabalho de Governo - Demonstrativo de Funções, Subfunções e Programas por Projetos e Atividades

Valores em R\$ - Período: Orçamento/2020

Código	Especificação	Não Orçamentária	Operação Especial	Projetos	Atividades	Total
11 333 1101	PROGRAMA DE QUALIFICAÇÃO PROFISSIONAL				60.000,00	60.000,00
12	Educação			3.482.560,00	33.844.600,00	37.327.160,00
12 122	Administração Geral			1.300,00	148.700,00	150.000,00
12 122 10003	GESTÃO ADMINISTRATIVA DO NÚCLEO INTERMUNICIPAL DE EDUCAÇÃO E DESENVOLVIMENTO INSTITUCIONAL (NIEDI)			1.300,00	148.700,00	150.000,00
12 123	Administração Financeira				20.000,00	20.000,00
12 123 1202	APOIO ÀS INSTITUIÇÕES EDUCACIONAIS SEM FINS LUCRATIVOS				20.000,00	20.000,00
12 128	Formação de Recursos Humanos				40.000,00	40.000,00
12 128 1203	VALORIZAÇÃO E FORMAÇÃO DOS PROFISSIONAIS DE EDUCAÇÃO				40.000,00	40.000,00
12 306	Alimentação e Nutrição				2.034.000,00	2.034.000,00
12 306 1204	ESCOLA SAUDÁVEL				2.034.000,00	2.034.000,00
12 331	Proteção e Benefícios ao Trabalhador				40.000,00	40.000,00
12 331 1214	PROGRAMA APRENDER PRA VALER				40.000,00	40.000,00
12 361	Ensino Fundamental			3.481.260,00	29.874.400,00	33.355.660,00
12 361 1201	GESTÃO DA SECRETARIA DE EDUCAÇÃO, CIÊNCIA E TECNOLOGIA (SEDUC)			10.000,00	2.626.000,00	2.636.000,00
12 361 1204	ESCOLA SAUDÁVEL			20.000,00	10.000,00	30.000,00
12 361 1205	APOIO AO CONSELHO MUNICIPAL DE EDUCAÇÃO				40.000,00	40.000,00
12 361 1206	TRANSPORTE ESCOLAR				1.759.400,00	1.759.400,00
12 361 1207	PROGRAMA DINHEIRO DIRETO NA ESCOLA (PDDE)				30.000,00	30.000,00
12 361 1208	MANUTENÇÃO E DESENVOLVIMENTO DA EDUCAÇÃO BÁSICA			2.471.260,00	25.309.000,00	27.780.260,00
12 361 1209	PROGRAMA ESCOLA DA GENTE			960.000,00	30.000,00	990.000,00
12 361 1214	PROGRAMA APRENDER PRA VALER			10.000,00	40.000,00	50.000,00
12 361 1215	PROGRAMA ESCOLA DE SUCESSO			10.000,00	30.000,00	40.000,00
12 363	Ensino Profissional				30.000,00	30.000,00
12 363 1208	MANUTENÇÃO E DESENVOLVIMENTO DA EDUCAÇÃO BÁSICA				30.000,00	30.000,00
12 364	Ensino Superior				820.000,00	820.000,00
12 364 1206	TRANSPORTE ESCOLAR				820.000,00	820.000,00
12 365	Educação Infantil				577.500,00	577.500,00
12 365 1208	MANUTENÇÃO E DESENVOLVIMENTO DA EDUCAÇÃO BÁSICA				577.500,00	577.500,00
12 366	Educação de Jovens e Adultos				210.000,00	210.000,00
12 366 1208	MANUTENÇÃO E DESENVOLVIMENTO DA EDUCAÇÃO BÁSICA				210.000,00	210.000,00
12 367	Educação Especial				50.000,00	50.000,00
12 367 1208	MANUTENÇÃO E DESENVOLVIMENTO DA EDUCAÇÃO BÁSICA				50.000,00	50.000,00
13	Cultura			120.000,00	1.969.000,00	2.089.000,00
13 122	Administração Geral			10.000,00	899.000,00	909.000,00
13 122 1301	GESTÃO DA SECRETARIA DE CULTURA E ESPORTES (SCE)			10.000,00	899.000,00	909.000,00
13 123	Administração Financeira				20.000,00	20.000,00
13 123 1302	PROGRAMA CULTURA ITINERANTE				20.000,00	20.000,00
13 391	Patrimônio Histórico, Artístico e Arqueológico			10.000,00	60.000,00	70.000,00
13 391 1302	PROGRAMA CULTURA ITINERANTE			10.000,00	60.000,00	70.000,00
13 392	Difusão Cultural			100.000,00	990.000,00	1.090.000,00
13 392 1302	PROGRAMA CULTURA ITINERANTE				990.000,00	990.000,00
13 392 1311	CONSTRUÇÃO DO TEATRO CINE TEATRO NELSON RODRIGUES			100.000,00		100.000,00
15	Urbanismo			2.900.640,00	7.514.700,00	10.415.340,00
15 122	Administração Geral				70.000,00	70.000,00
15 122 1506	PROGRAMA DE ZELDORIA DOS PRÉDIOS PÚBLICOS				70.000,00	70.000,00
15 451	Infra-Estrutura Urbana			2.895.340,00	6.198.000,00	9.093.340,00
15 451 1501	GESTÃO ADMINISTRATIVA DA SECRETARIA DE OBRAS E URBANISMO (SEOB)			10.000,00	6.178.000,00	6.188.000,00
15 451 1502	TORITAMA DE TODOS			2.885.340,00	20.000,00	2.905.340,00



MUNICÍPIO DE TORITAMA

Avenida Dorival José Pereira, nº 1370, Parque das Feiras, 1370 - Parque das Feiras - 55.125-000 - Toritama/ PE

CNPJ: 11.256.054/0001-39 Fone: 08137411156

<http://toritama.pe.gov.br/>

Usuário: João Gualberto

Chave de Autenticação

1162-7580-587

Página

4 / 5

Anexo 7 da Lei Nº 4.320/64 - Programa de Trabalho de Governo - Demonstrativo de Funções, Subfunções e Programas por Projetos e Atividades

Valores em R\$ - Período: Orçamento/2020

Código	Especificação	Não Orçamentária	Operação Especial	Projetos	Atividades	Total
15 452	Serviços Urbanos			5.300,00	1.246.700,00	1.252.000,00
15 452 1503	MODERNIZAÇÃO DOS SERVIÇOS PÚBLICOS				1.080.000,00	1.080.000,00
15 452 1504	PROGRAMA DE REVISÃO DO PLANO DIRETOR DO MUNICÍPIO DE TORITAMA				10.000,00	10.000,00
15 452 1505	PROGRAMA DE CONSOLIDAÇÃO DO ESPAÇO URBANO DE TORITAMA				30.000,00	30.000,00
15 452 2501	GESTÃO DO NÚCLEO INTERMUNICIPAL DE ILUMINAÇÃO PÚBLICA - NIIP			5.300,00	126.700,00	132.000,00
17	Saneamento			40.000,00	100.000,00	140.000,00
17 511	Saneamento Básico Rural			20.000,00		20.000,00
17 511 1701	SANEAMENTO RURAL			20.000,00		20.000,00
17 512	Saneamento Básico Urbano			20.000,00	100.000,00	120.000,00
17 512 1702	PROGRAMA DE ELABORAÇÃO DO PROJETO E IMPLANTAÇÃO DO SISTEMA DE ESGOTAMENTO SANITÁRIO			10.000,00	20.000,00	30.000,00
17 512 1703	PROGRAMA DE AMPLIAÇÃO E MELHORIAS DO SISTEMA DE ABASTECIMENTO D`ÁGUA			10.000,00	80.000,00	90.000,00
18	Gestão Ambiental			82.500,00	2.244.500,00	2.327.000,00
18 122	Administração Geral			10.000,00	1.187.000,00	1.197.000,00
18 122 1801	GESTÃO DA SECRETARIA DE MEIO AMBIENTE E AGRICULTURA (SMAA)			10.000,00	1.187.000,00	1.197.000,00
18 452	Serviços Urbanos			2.500,00	107.500,00	110.000,00
18 452 1213	PROGRAMA CONSORCIAL DE ENGENHARIA, SANEAMENTO BÁSICO E MEIO AMBIENTE			2.500,00	107.500,00	110.000,00
18 541	Preservação e Conservação Ambiental			70.000,00	950.000,00	1.020.000,00
18 541 1802	PROGRAMA GESTÃO AMBIENTAL				50.000,00	50.000,00
18 541 1803	PROGRAMA DE IMPLANTAÇÃO DO MONITORAMENTO E DO CONTROLE DA POLUIÇÃO			20.000,00		20.000,00
18 541 1804	PROGRAMA DE REVITALIZAÇÃO DE ÁREAS DE PRESERVAÇÃO PERMANENTE (APPSs)			10.000,00		10.000,00
18 541 1807	PROGRAMA DE EDUCAÇÃO AMBIENTAL E PROMOÇÃO DA CIDADANIA			10.000,00	30.000,00	40.000,00
18 541 1808	PROGRAMA DE DESTINAÇÃO ADEQUADA DOS RESÍDUOS SÓLIDOS (RETIRADA DO LIXÃO)				730.000,00	730.000,00
18 541 1809	PROGRAMA DE ESTRUTURAÇÃO E APOIO AOS CATADORES DE RESÍDUOS SÓLIDOS				30.000,00	30.000,00
18 541 1810	PROGRAMA TORITAMA MAIS LIMPA E VERDE			20.000,00	50.000,00	70.000,00
18 541 1811	PROGRAMA COLETA SELETIVA			10.000,00	30.000,00	40.000,00
18 541 1812	PARQUE AMBIENTAL DE TORITAMA				30.000,00	30.000,00
19	Ciência e Tecnologia			6.000,00	120.000,00	126.000,00
19 122	Administração Geral			6.000,00		6.000,00
19 122 10004	GESTÃO ADMINISTRATIVA DO NÚCLEO INTERMUNICIPAL DE PROJETOS E INVESTIMENTOS - NIPI			6.000,00		6.000,00
19 572	Desenvolvimento Tecnológico e Engenharia				120.000,00	120.000,00
19 572 10004	GESTÃO ADMINISTRATIVA DO NÚCLEO INTERMUNICIPAL DE PROJETOS E INVESTIMENTOS - NIPI				120.000,00	120.000,00
20	Agricultura			180.260,00	180.000,00	360.260,00
20 605	Abastecimento			180.260,00	180.000,00	360.260,00
20 605 1502	TORITAMA DE TODOS				100.000,00	100.000,00
20 605 1813	PROGRAMA REQUALIFICAÇÃO DO MATADOURO			180.260,00	40.000,00	220.260,00
20 605 2001	AGRICULTURA, ABASTECIMENTO E RECURSOS HÍDRICOS				40.000,00	40.000,00
22	Indústria				250.000,00	250.000,00
22 661	Promoção Industrial				250.000,00	250.000,00
22 661 2305	PROGRAMA DE INCENTIVO À INOVAÇÃO E PRODUÇÃO				250.000,00	250.000,00
23	Comércio e Serviços			5.020.000,00	1.576.660,00	6.596.660,00
23 451	Infra-Estrutura Urbana			5.000.000,00	1.116.660,00	6.116.660,00
23 451 2306	PROGRAMA DE REQUALIFICAÇÃO E MANUTENÇÃO CONTÍNUA DA FEIRA DO JEANS - NOVA FEIRA DO JEANS			5.000.000,00	1.116.660,00	6.116.660,00
23 691	Promoção Comercial				400.000,00	400.000,00
23 691 2302	PROGRAMA DE FOMENTO AO FESTIVAL DO JEANS DE TORITAMA				300.000,00	300.000,00



MUNICÍPIO DE TORITAMA

Avenida Dorival José Pereira, nº 1370, Parque das Feiras, 1370 - Parque das Feiras - 55.125-000 - Toritama/ PE

CNPJ: 11.256.054/0001-39 Fone: 08137411156

<http://toritama.pe.gov.br/>

Usuário: João Gualberto

Chave de Autenticação

1162-7580-587

Página

5 / 5

Anexo 7 da Lei Nº 4.320/64 - Programa de Trabalho de Governo - Demonstrativo de Funções, Subfunções e Programas por Projetos e Atividades

Valores em R\$ - Período: Orçamento/2020

Código	Especificação	Não Orçamentária	Operação Especial	Projetos	Atividades	Total
23 691 2308	PROGRAMA MAIS NEGÓCIOS				60.000,00	60.000,00
23 691 2309	Marketing e Promoção dos Produtos Turísticos de Toritama				40.000,00	40.000,00
23 695	Turismo			20.000,00	60.000,00	80.000,00
23 695 2303	PROGRAMA CENTRO DE ATENDIMENTO AO TURISTA - CAT			20.000,00	50.000,00	70.000,00
23 695 2304	PROGRAMA DE FOMENTO AO SETOR HOTELEIRO E GASTRONÔMICO				10.000,00	10.000,00
25	Energia			10.000,00	160.000,00	170.000,00
25 752	Energia Elétrica			10.000,00	160.000,00	170.000,00
25 752 2502	PROGRAMA RELUZ			10.000,00	160.000,00	170.000,00
27	Desporto e Lazer			30.000,00	350.000,00	380.000,00
27 812	Desporto Comunitário			30.000,00	320.000,00	350.000,00
27 812 2701	PROMOÇÃO DO DESPORTO E LAZER				40.000,00	40.000,00
27 812 2703	PROGRAMA CAMPEONATO MUNICIPAL DE FUTEBOL AMADOR				30.000,00	30.000,00
27 812 2704	Escolinha Municipal de Futebol			10.000,00	30.000,00	40.000,00
27 812 2705	TORITAMA OPEN DE JIU JITSU				20.000,00	20.000,00
27 812 2706	AGITA TORITAMA				30.000,00	30.000,00
27 812 2707	PASSEIO ECOLÓGICO DA CAPITAL DO JEANS				40.000,00	40.000,00
27 812 2708	PROGRAMA ESCOLINHA DE JIU JITSU				30.000,00	30.000,00
27 812 2709	CAMPEONATO DE SKATE AMADOR				20.000,00	20.000,00
27 812 2710	CIRCUITO TORITAMA DE FUTEVÔLEI				20.000,00	20.000,00
27 812 2711	CONTRUÇÃO DO CAMPO MUNICIPAL DE FUTEBOL			10.000,00		10.000,00
27 812 2712	JOGOS ESCOLARES				30.000,00	30.000,00
27 812 2714	CONSTRUÇÃO DA PISTA DE SKATE			10.000,00	30.000,00	40.000,00
27 813	Lazer				30.000,00	30.000,00
27 813 2713	VIVA TORITAMA				30.000,00	30.000,00
28	Encargos Especiais		1.952.030,00		650.000,00	2.602.030,00
28 843	Serviço da Dívida Interna		1.578.660,00			1.578.660,00
28 843 407	GESTÃO DA SECRETARIA DA FAZENDA (SEFAZ)		1.578.660,00			1.578.660,00
28 846	Outros Encargos Especiais		373.370,00		650.000,00	1.023.370,00
28 846 0	Operações Especiais		373.370,00			373.370,00
28 846 101	Manutenção e Fortalecimento da Ação Legislativa				650.000,00	650.000,00
99	Reserva de Contingência		3.168.000,00			3.168.000,00
99 999	Reserva de Contingência		3.168.000,00			3.168.000,00
99 999 9999	RESERVA DE CONTIGÊNCIA		3.168.000,00			3.168.000,00
Total			5.120.030,00	13.202.200,00	93.943.770,00	112.266.000,00
TOTAL GERAL			5.120.030,00	13.202.200,00	93.943.770,00	112.266.000,00

Entidades Consolidadas: Prefeitura Municipal de Toritama, Fundo Municipal de Saúde de Toritama, Fundo Municipal de Assistência Social de Toritama, Câmara Municipal de Vereadores (Dados externos até 2018), CONIAPE, Companhia de Trânsito e Transporte Urbano de Toritama - CTTU, Câmara Municipal de Vereadores



MUNICÍPIO DE TORITAMA

Avenida Dorival José Pereira, nº 1370, Parque das Feiras, 1370 - Parque das Feiras - 55.125-000 - Toritama/ PE

CNPJ: 11.256.054/0001-39 Fone: 08137411156

<http://toritama.pe.gov.br/>

Usuário: João Gualberto

Chave de Autenticação

1700-2111-008

Página

1 / 7

Anexo 9 da Lei Nº 4.320/64 - Demonstrativo da Despesa por Órgãos e Funções

Valores em R\$ - Período: Orçamento/2020

Órgão Unidade Orçamentária	Legislativa	Judiciária	Essencial à Justiça	Administração	Defesa Nacional
1000 - Gabinete do Prefeito				1.517.000,00	
1001 - Gabinete do Prefeito				1.517.000,00	
2000 - Secretaria de Governo				528.000,00	
2001 - Secretaria de Governo				528.000,00	
17000 - CONIAPE				105.130,00	
17001 - CONIAPE				105.130,00	
21000 - Controladoria Geral do Município				408.000,00	
21001 - Controladoria Geral do Município				408.000,00	
22000 - Secretaria de Planejamento e Gestão				3.474.000,00	
22001 - Secretaria de Planejamento e Gestão				3.474.000,00	
23000 - Secretaria da Fazenda				2.510.000,00	
23001 - Secretaria da Fazenda				2.510.000,00	
24000 - Secretaria de Ordem Social				955.500,00	
24001 - Secretaria de Ordem Social				955.500,00	
25000 - Secretaria de Desenvolvimento Econômico				830.000,00	
25001 - Secretaria de Desenvolvimento Econômico				830.000,00	
30000 - Procuradoria Jurídica Municipal		654.000,00			
30001 - Procuradoria Jurídica Municipal		654.000,00			
35000 - CONSEG - Consórcio Intermunicipal de Segurança Pública e Defesa Social de Pernambuco				53.600,00	
35001 - CONSEG - Consórcio Intermunicipal de Segurança Pública e Defesa Social de Pernambuco				53.600,00	
34000 - Câmara Municipal de Vereadores	3.900.000,00				
34001 - Câmara Municipal de Vereadores	3.900.000,00				
Total	3.900.000,00	654.000,00		10.381.230,00	



MUNICÍPIO DE TORITAMA

Avenida Dorival José Pereira, nº 1370, Parque das Feiras, 1370 - Parque das Feiras - 55.125-000 - Toritama/ PE
 CNPJ: 11.256.054/0001-39 Fone: 08137411156
<http://toritama.pe.gov.br/>

Usuário: João Gualberto

Chave de Autenticação

1700-2111-008

Página

2 / 7

Anexo 9 da Lei Nº 4.320/64 - Demonstrativo da Despesa por Órgãos e Funções

Valores em R\$ - Período: Orçamento/2020

Órgão Unidade Orçamentária	Segurança Pública	Relações Exteriores	Assistência Social	Previdência Social	Saúde
17000 - CONIAPE					602.500,00
17001 - CONIAPE					602.500,00
24000 - Secretaria de Ordem Social	990.000,00				
24001 - Secretaria de Ordem Social	990.000,00				
35000 - CONSEG - Consórcio Intermunicipal de Segurança Pública e Defesa Social de Pernambuco	200.000,00				
35001 - CONSEG - Consórcio Intermunicipal de Segurança Pública e Defesa Social de Pernambuco	200.000,00				
15000 - Secretaria de Saúde					22.132.820,00
15002 - Fundo Municipal de Saúde					22.052.820,00
15003 - Secretaria Municipal de Saúde					80.000,00
8000 - Secretaria de Assistência Social			6.029.000,00		
8002 - Fundo Municipal de Assistência Social			4.061.000,00		
8003 - Secretaria Municipal de Assistência Social			1.968.000,00	320.000,00	
32000 - FUNDECA			125.000,00		
32001 - FUNDECA			125.000,00		
31000 - Companhia de Trânsito e Transporte Urbano de Toritama - CTTU	920.000,00				
31031 - Companhia de Trânsito e Transporte Urbano de Toritama - CTTU	920.000,00				
Total	2.110.000,00		6.154.000,00	320.000,00	22.735.320,00



MUNICÍPIO DE TORITAMA

Avenida Dorival José Pereira, nº 1370, Parque das Feiras, 1370 - Parque das Feiras - 55.125-000 - Toritama/ PE
 CNPJ: 11.256.054/0001-39 Fone: 08137411156
<http://toritama.pe.gov.br/>

Usuário: João Gualberto

Chave de Autenticação
1700-2111-008

Página
3 / 7

Anexo 9 da Lei Nº 4.320/64 - Demonstrativo da Despesa por Órgãos e Funções

Valores em R\$ - Período: Orçamento/2020

Órgão Unidade Orçamentária	Trabalho	Educação	Cultura	Direitos da Cidadania	Urbanismo
15000 - FUNDEB		27.276.900,00			
15001 - FUNDEB		27.276.900,00			
17000 - CONIAPE		150.000,00			132.000,00
17001 - CONIAPE		150.000,00			132.000,00
25000 - Secretaria de Desenvolvimento Econômico	60.000,00				
25001 - Secretaria de Desenvolvimento Econômico	60.000,00				
26000 - Secretaria de Educação, Ciência e Tecnologia		9.500.260,00			
26001 - Secretaria de Educação, Ciência e Tecnologia		9.500.260,00			
28000 - Secretaria de Obras e Urbanismo		400.000,00			10.283.340,00
28001 - Secretaria de Obras e Urbanismo		400.000,00			10.283.340,00
29000 - Secretaria de Cultura e Esportes			2.089.000,00		
29001 - Secretaria de Cultura e Esportes			2.089.000,00		
Total	60.000,00	37.327.160,00	2.089.000,00		10.415.340,00



MUNICÍPIO DE TORITAMA

Avenida Dorival José Pereira, nº 1370, Parque das Feiras, 1370 - Parque das Feiras - 55.125-000 - Toritama/ PE

CNPJ: 11.256.054/0001-39 Fone: 08137411156

<http://toritama.pe.gov.br/>

Usuário: João Gualberto

Chave de Autenticação

1700-2111-008

Página

4 / 7

Anexo 9 da Lei Nº 4.320/64 - Demonstrativo da Despesa por Órgãos e Funções

Valores em R\$ - Período: Orçamento/2020

Orgão	Habitação	Saneamento	Gestão Ambiental	Ciência e Tecnologia	Agricultura
Unidade Orçamentária					
17000 - CONIAPE			110.000,00	126.000,00	
17001 - CONIAPE			110.000,00	126.000,00	
25000 - Secretaria de Desenvolvimento Econômico					100.000,00
25001 - Secretaria de Desenvolvimento Econômico					100.000,00
27000 - Secretaria de Meio Ambiente e Agricultura			2.217.000,00		260.260,00
27001 - Secretaria de Meio Ambiente e Agricultura			2.217.000,00		260.260,00
28000 - Secretaria de Obras e Urbanismo		140.000,00			
28001 - Secretaria de Obras e Urbanismo		140.000,00			
Total		140.000,00	2.327.000,00	126.000,00	360.260,00



MUNICÍPIO DE TORITAMA

Avenida Dorival José Pereira, nº 1370, Parque das Feiras, 1370 - Parque das Feiras - 55.125-000 - Toritama/ PE
CNPJ: 11.256.054/0001-39 Fone: 08137411156
<http://toritama.pe.gov.br/>

Usuário: João Gualberto

Chave de Autenticação
1700-2111-008

Página
5 / 7

Anexo 9 da Lei Nº 4.320/64 - Demonstrativo da Despesa por Órgãos e Funções

Valores em R\$ - Período: Orçamento/2020

Órgão Unidade Orçamentária	Organização Agrária	Indústria	Comércio e Serviços	Comunicações	Energia
25000 - Secretaria de Desenvolvimento Econômico		250.000,00	6.596.660,00		
25001 - Secretaria de Desenvolvimento Econômico		250.000,00	6.596.660,00		
28000 - Secretaria de Obras e Urbanismo					170.000,00
28001 - Secretaria de Obras e Urbanismo					170.000,00
Total		250.000,00	6.596.660,00		170.000,00



MUNICÍPIO DE TORITAMA

Avenida Dorival José Pereira, nº 1370, Parque das Feiras, 1370 - Parque das Feiras - 55.125-000 - Toritama/ PE

CNPJ: 11.256.054/0001-39 Fone: 08137411156

<http://toritama.pe.gov.br/>

Usuário: João Gualberto

Chave de Autenticação

1700-2111-008

Página

6 / 7

Anexo 9 da Lei Nº 4.320/64 - Demonstrativo da Despesa por Órgãos e Funções

Valores em R\$ - Período: Orçamento/2020

Orgão Unidade Orçamentária	Transporte	Desporto e Lazer	Encargos Especiais	Reserva de Contingência	Total
1000 - Gabinete do Prefeito					1.517.000,00
1001 - Gabinete do Prefeito					1.517.000,00
2000 - Secretaria de Governo					528.000,00
2001 - Secretaria de Governo					528.000,00
15000 - FUNDEB					27.276.900,00
15001 - FUNDEB					27.276.900,00
17000 - CONIAPE			370,00		1.226.000,00
17001 - CONIAPE			370,00		1.226.000,00
21000 - Controladoria Geral do Município					408.000,00
21001 - Controladoria Geral do Município					408.000,00
22000 - Secretaria de Planejamento e Gestão					3.474.000,00
22001 - Secretaria de Planejamento e Gestão					3.474.000,00
23000 - Secretaria da Fazenda			1.578.660,00	3.168.000,00	7.256.660,00
23001 - Secretaria da Fazenda			1.578.660,00	3.168.000,00	7.256.660,00
24000 - Secretaria de Ordem Social					1.945.500,00
24001 - Secretaria de Ordem Social					1.945.500,00
25000 - Secretaria de Desenvolvimento Econômico					7.836.660,00
25001 - Secretaria de Desenvolvimento Econômico					7.836.660,00
26000 - Secretaria de Educação, Ciência e Tecnologia					9.500.260,00
26001 - Secretaria de Educação, Ciência e Tecnologia					9.500.260,00
27000 - Secretaria de Meio Ambiente e Agricultura					2.477.260,00
27001 - Secretaria de Meio Ambiente e Agricultura					2.477.260,00
28000 - Secretaria de Obras e Urbanismo					10.993.340,00
28001 - Secretaria de Obras e Urbanismo					10.993.340,00
29000 - Secretaria de Cultura e Esportes		380.000,00			2.469.000,00
29001 - Secretaria de Cultura e Esportes		380.000,00			2.469.000,00
30000 - Procuradoria Jurídica Municipal					654.000,00
30001 - Procuradoria Jurídica Municipal					654.000,00
35000 - CONSEG - Consórcio Intermunicipal de Segurança Pública e Defesa Social de Pernambuco					253.600,00
35001 - CONSEG - Consórcio Intermunicipal de Segurança Pública e Defesa Social de Pernambuco					253.600,00
15000 - Secretaria de Saúde			373.000,00		22.505.820,00
15002 - Fundo Municipal de Saúde			373.000,00		22.425.820,00
15003 - Secretaria Municipal de Saúde					80.000,00
8000 - Secretaria de Assistência Social					6.349.000,00
8002 - Fundo Municipal de Assistência Social					4.061.000,00
8003 - Secretaria Municipal de Assistência Social					2.288.000,00
32000 - FUNDECA					125.000,00
32001 - FUNDECA					125.000,00
31000 - Companhia de Trânsito e Transporte Urbano de Toritama - CTTU					920.000,00
31031 - Companhia de Trânsito e Transporte Urbano de Toritama - CTTU					920.000,00
34000 - Câmara Municipal de Vereadores			650.000,00		4.550.000,00
34001 - Câmara Municipal de Vereadores			650.000,00		4.550.000,00
Total		380.000,00	2.602.030,00	3.168.000,00	112.266.000,00



MUNICÍPIO DE TORITAMA

Avenida Dorival José Pereira, nº 1370, Parque das Feiras, 1370 - Parque das Feiras - 55.125-000 - Toritama/ PE

CNPJ: 11.256.054/0001-39 Fone: 08137411156

<http://toritama.pe.gov.br/>

Usuário: João Gualberto

Chave de Autenticação

1700-2111-008

Página

7 / 7

Anexo 9 da Lei Nº 4.320/64 - Demonstrativo da Despesa por Órgãos e Funções

Valores em R\$ - Período: Orçamento/2020

Orgão Unidade Orçamentária	Transporte	Desporto e Lazer	Encargos Especiais	Reserva de Contingência	Total
-------------------------------	------------	------------------	--------------------	----------------------------	-------

Resumo

Total das Funções	112.266.000,00				
TOTAL GERAL	112.266.000,00				

Entidades Consolidadas: Prefeitura Municipal de Toritama, Fundo Municipal de Saúde de Toritama, Fundo Municipal de Assistência Social de Toritama, Câmara Municipal de Vereadores (Dados externos até 2018), CONIAPE, Companhia de Trânsito e Transporte Urbano de Toritama - CTTU, Câmara Municipal de Vereadores