

# LOA 2022

LEI ORÇAMENTÁRIA ANUAL



**LEI ORÇAMENTÁRIA ANUAL – LEI Nº 1.836 DE 22 DE DEZEMBRO DE 2021**

---

**MUNICÍPIO DE TORITAMA**

**EXERCÍCIO DE 2022**

**Município de Toritama**  
Estado de Pernambuco

**TABELA EXPLICATIVA DA EVOLUÇÃO DA RECEITA**

<b>CÓDIGO</b>	<b>DISCRIMINAÇÃO DA RECEITA</b>	<b>REALIZADA EM 2020</b>	<b>ORÇADA EM 2021</b>	<b>ORÇADA EM 2022</b>
<b>1000.00.00</b>	<b>RECEITAS CORRENTES</b>	<b>99.542.419,19</b>	<b>104.638.000,00</b>	<b>111.703.000,00</b>
1100.00.00	Impostos, Taxas e Contribuições de Melhoria	10.566.864,96	11.208.000,00	11.578.000,00
1200.00.00	Receita de Contribuições	1.599.396,30	1.596.000,00	1.752.000,00
1300.00.00	Receita Patrimonial	579.442,37	218.000,00	65.000,00
	Aplicações financeiras	579.442,37	218.000,00	65.000,00
	Outras Receitas Patrimoniais	-	-	-
1500.00.00	Receita Industrial	-	-	-
1600.00.00	Receita de Serviços	-	-	-
1700.00.00	Transferências Correntes	86.467.623,61	91.415.000,00	97.948.000,00
	Cota-Parte do FPM	25.996.851,86	27.347.000,00	28.483.000,00
	Transf. de Recursos do SUS - FMS	11.097.999,37	10.101.000,00	8.862.000,00
	Outras Transferências Correntes	49.372.772,38	53.967.000,00	60.603.000,00
1900.00.00	Outras Receitas Correntes	329.091,95	201.000,00	360.000,00
<b>2000.00.00</b>	<b>RECEITAS DE CAPITAL</b>	<b>6.496.784,08</b>	<b>3.887.000,00</b>	<b>16.753.000,00</b>
2100.00.00	Operações de Crédito	5.000.000,00	-	16.000.000,00
2200.00.00	Alienação de Bens	206.700,00	-	-
2400.00.00	Transferências de Capital	1.290.084,08	3.887.000,00	753.000,00
2500.00.00	Outras Receitas de Capital	-	-	-
	<b>TRANSFERÊNCIAS FINANCEIRAS</b>	-	-	-
	<b>RECEITAS INTRAORÇAMENTÁRIAS</b>	-	-	-
<b>TOTAL GERAL</b>		<b>106.039.203,27</b>	<b>108.525.000,00</b>	<b>128.456.000,00</b>



# MUNICÍPIO DE TORITAMA

Avenida Dorival José Pereira, nº 1370, Parque das Feiras, 1370 - Parque das Feiras - 55.125-000 - Toritama/ PE

CNPJ: 11.256.054/0001-39 Fone: 08137411156

<http://toritama.pe.gov.br/>

Usuário: Carolynne Florencio	Chave de Autenticação 1559-4438-722	Página 1 / 6
------------------------------	--	-----------------

## Anexo 2 da Lei Nº 4.320/64 - Receitas Segundo as Categorias Econômicas

RECEITAS		Valores em R\$ - Período: Orçamento/2022	
Código	Especificação	Desdobramento	Fonte Categoria Enonômica
1	Receitas Correntes		111.703.000,00
1.1	Impostos, Taxas e Contribuições de Melhoria		11.578.000,00
1.1.1	Impostos	7.903.000,00	
1.1.1.1.2	Impostos sobre o Patrimônio	3.119.000,00	
1.1.1.1.2.50	Imposto sobre a Propriedade Predial e Territorial Urbana	2.844.000,00	
1.1.1.1.2.50.0.1	Imp. Sob. A Prop. Predial E Territorial Urbana - Principal	2.130.000,00	
1.1.1.1.2.50.0.1.01	Imposto Predial	1.636.000,00	
1.1.1.1.2.50.0.1.02	Imposto Territorial Urbano	494.000,00	
1.1.1.1.2.50.0.2	Imp. S/ A Prop. Predial E Territorial Urbana - Multas E Juros	4.000,00	
1.1.1.1.2.50.0.3	Imp. S/ A Prop. Predial E Territorial Urbana - Dívida Ativa	577.000,00	
1.1.1.1.2.50.0.4	Imp. S/ A Prop. Pre. E Territ.Urb. - Dívida Ativa - Multas E Juros	133.000,00	
1.1.1.1.2.53	Impostos sobre Transmissão "Inter Vivos" de Bens Imóveis e de Direitos Reais sobre Imóveis	275.000,00	
1.1.1.1.2.53.0.1	Imp S/ Trans Inter-Vivos De Bens Imóveis - Principal	275.000,00	
1.1.1.1.3	Impostos sobre a Renda e Proventos de Qualquer Natureza	3.033.000,00	
1.1.1.1.3.03	Imposto sobre a Renda - Retido na Fonte	3.033.000,00	
1.1.1.1.3.03.1	Imposto sobre a Renda - Retido na Fonte - Trabalho	2.174.000,00	
1.1.1.1.3.03.1.1	Imposto sobre a Renda - Retido na Fonte - Trabalho - Principal	2.174.000,00	
1.1.1.1.3.03.4	Imposto sobre a Renda - Retido na Fonte - Outros Rendimentos	859.000,00	
1.1.1.1.3.03.4.1	Imposto sobre a Renda - Retido na Fonte - Outros Rendimentos - Principal	859.000,00	
1.1.1.1.4	Impostos sobre a Produção, Circulação de Mercadorias e Serviços	1.751.000,00	
1.1.1.1.4.51	Impostos sobre Serviços	1.751.000,00	
1.1.1.1.4.51.1	Imposto sobre Serviços de Qualquer Natureza - ISSQN	1.751.000,00	
1.1.1.1.4.51.1.1	Imposto Sobre Serviços De Qualquer Natureza - Principal	1.736.000,00	
1.1.1.1.4.51.1.1.01	Imposto Sobre Serviços De Qualquer Natureza - ISQN	1.414.000,00	
1.1.1.1.4.51.1.1.02	Imposto Sobre Serviços De Qualquer Natureza - Simples Nacional	322.000,00	
1.1.1.1.4.51.1.1.2	Imposto Sobre Serviços De Qualquer Natureza - Multas E Juros	2.000,00	
1.1.1.1.4.51.1.2.01	Imposto Sobre Serviços De Qualquer Natureza - Isqn - Multas E Juros	2.000,00	
1.1.1.1.4.51.1.3	Imposto Sobre Serviços De Qualquer Natureza - Dívida Ativa	13.000,00	
1.1.2	Taxas	3.675.000,00	
1.1.2.1	Taxas pelo Exercício do Poder de Polícia	3.420.000,00	
1.1.2.1.01	Taxas de Inspeção, Controle e Fiscalização	3.401.000,00	
1.1.2.1.01.0.1	Taxas De Inspeção, Controle E Fiscalização - Principal	2.394.000,00	
1.1.2.1.01.0.1.02	Taxa De Licença Para Fun. De Estab. Com. , Ind. E Pres. De Serv.	247.000,00	
1.1.2.1.01.0.1.06	Taxa De Licença Para Execução De Obras	35.000,00	
1.1.2.1.01.0.1.08	Taxa De Autorização De Funcionamento De Transporte	21.000,00	
1.1.2.1.01.0.1.12	Taxa De Apreensão, Depósito Ou Liberação De Animais	2.000,00	
1.1.2.1.01.0.1.14	Uso Do Solo, Feira - Principal	2.089.000,00	
1.1.2.1.01.0.2	Taxas De Inspeção, Controle E Fiscalização - Outras - Multas E Juros	103.000,00	
1.1.2.1.01.0.2.14	Uso Do Solo, Feira - Multas e Juros	47.000,00	
1.1.2.1.01.0.2.99	Outras Taxas Pelo Exercício Do Poder De Polícia - Multas E Juros	56.000,00	
1.1.2.1.01.0.3	Taxas De Inspeção, Controle E Fiscalização - Outras - Dívida Ativa	842.000,00	
1.1.2.1.01.0.3.14	Uso Do Solo, Feira - Dívida Ativa	139.000,00	
1.1.2.1.01.0.3.99	Outras Taxas Pelo Exercício Do Poder De Polícia - Dívida Ativa	703.000,00	
1.1.2.1.01.0.4	Taxas De Inspeção, Controle E Fiscalização - Dívida Ativa - Multas E Juros	62.000,00	



# MUNICÍPIO DE TORITAMA

Avenida Dorival José Pereira, nº 1370, Parque das Feiras, 1370 - Parque das Feiras - 55.125-000 - Toritama/ PE

CNPJ: 11.256.054/0001-39 Fone: 08137411156

<http://toritama.pe.gov.br/>

Usuário: Carolynne Florencio

Chave de Autenticação

1559-4438-722

Página

2 / 6

## Anexo 2 da Lei Nº 4.320/64 - Receitas Segundo as Categorias Econômicas

### RECEITAS

Valores em R\$ - Período: Orçamento/2022

1.1.2.1.01.0.4.14	Uso Do Solo, Feira - Dívida Ativa - Multas E Juros	18,000,00	
1.1.2.1.01.0.4.99	Outras Taxas Pelo Exercício Do Poder De Polícia - Dívida Ativa - Multas E Juros	44,000,00	
1.1.2.1.50	Taxa de Fiscalização de Vigilância Sanitária	19,000,00	
1.1.2.1.50.0.1	Taxa De Fiscalização De Vigilância Sanitária - Principal	19,000,00	
1.1.2.2	Taxas pela Prestação de Serviços	255,000,00	
1.1.2.2.01	Taxas pela Prestação de Serviços	255,000,00	
1.1.2.2.01.0.1	Taxas Pela Prestação De Serviços Em Geral - Principal	255,000,00	
1.1.2.2.01.0.1.01	Taxa De Licença - Habite-Se	20,000,00	
1.1.2.2.01.0.1.02	Taxa De Cemiterios - Principal	1,000,00	
1.1.2.2.01.0.1.03	Taxa De Remoção De Entulhos	8,000,00	
1.1.2.2.01.0.1.04	Taxa De Limpeza Publica - Principal	161,000,00	
1.1.2.2.01.0.1.05	Taxa De Expediente	1,000,00	
1.1.2.2.01.0.1.06	Taxa De Expediente - CGM	3,000,00	
1.1.2.2.01.0.1.07	Taxa De Expediente - Feira	1,000,00	
1.1.2.2.01.0.1.08	Taxa De Expediente - Imobiliário	22,000,00	
1.1.2.2.01.0.1.09	Taxa De Expediente - Mercantil	4,000,00	
1.1.2.2.01.0.1.10	Taxa De Expediente - Nota Fiscal Avulsa	2,000,00	
1.1.2.2.01.0.1.11	Taxa De Expediente - Transporte Alternativo	2,000,00	
1.1.2.2.01.0.1.12	Taxa De Transferência De Contrato De Qualquer Natureza	5,000,00	
1.1.2.2.01.0.1.13	Outras Taxas Pela Prestação De Serviços - Prefeitura	25,000,00	
1.2	Contribuições		1.752.000,00
1.2.4	Contribuição para o Custeio do Serviço de Iluminação Pública	1.752.000,00	
1.2.4.1	Contribuição para o Custeio do Serviço de Iluminação Pública	1.752.000,00	
1.2.4.1.50	Contribuição para o Custeio do Serviço de Iluminação Pública	1.752.000,00	
1.2.4.1.50.0.1	Contribuição Para O Custeio Do Serviço De Iluminação Pública - Principal	1.752.000,00	
1.3	Receita Patrimonial		65.000,00
1.3.2	Valores Mobiliários	65.000,00	
1.3.2.1	Juros e Correções Monetárias	65.000,00	
1.3.2.1.01	Remuneração de Depósitos Bancários	65.000,00	
1.3.2.1.01.0.1	Remuneração De Depósitos Bancários - Principal	65.000,00	
1.3.2.1.01.0.1.02	Remuneração De Depósitos Bancários - Educação	17.000,00	
1.3.2.1.01.0.1.02.01	Rec.Rem.Dep.Banc.Rec.Vinc. - FUNDEB - Principal	13.000,00	
1.3.2.1.01.0.1.02.04	Rec.Rem.Dep.Banc.Rec.Vinc. - MDE	3.000,00	
1.3.2.1.01.0.1.02.05	Rec.Rem.Dep.Banc.Rec.Vinc. - Salário Educação	1.000,00	
1.3.2.1.01.0.1.03	Remuneração De Depósitos Bancários - Saúde	12.000,00	
1.3.2.1.01.0.1.03.01	Rec.Rem.Dep.Banc.Rec.Vinc-Fundo Municipal De Saúde - Custeio	12.000,00	
1.3.2.1.01.0.1.04	Remuneração De Depósitos Bancários - Assistência Social	1.000,00	
1.3.2.1.01.0.1.04.01	Rec.Rem.Dep.Banc.Rec.Vinc - FNAS	1.000,00	
1.3.2.1.01.0.1.05	Remuneração De Outros Dep. - Recursos Não Vinculados	17.000,00	
1.3.2.1.01.0.1.05.01	Remuneração De Outros Dep. - Recursos Não Vinculados - FMS	1.000,00	
1.3.2.1.01.0.1.05.02	Remuneração De Outros Dep. - Recursos Não Vinculados - PM	15.000,00	
1.3.2.1.01.0.1.05.03	Remuneração De Outros Dep. - Recursos Não Vinculados - FMAS	1.000,00	
1.3.2.1.01.0.1.99	Remuneração De Depósitos Bancários - Outros	18.000,00	
1.3.2.1.01.0.1.99.99	Rec.Rem.Dep.Banc.Rec.Vinc - Outras	18.000,00	
1.7	Transferências Correntes		97.948.000,00



# MUNICÍPIO DE TORITAMA

Avenida Dorival José Pereira, nº 1370, Parque das Feiras, 1370 - Parque das Feiras - 55.125-000 - Toritama/ PE

CNPJ: 11.256.054/0001-39 Fone: 08137411156

<http://toritama.pe.gov.br/>

Usuário: Carolynne Florencio

Chave de Autenticação

1559-4438-722

Página

3 / 6

## Anexo 2 da Lei Nº 4.320/64 - Receitas Segundo as Categorias Econômicas

### RECEITAS

Valores em R\$ - Período: Orçamento/2022

1.7.1	Transferências da União e de suas Entidades	56.658.000,00
1.7.1.1	Transferências Decorrentes de Participação na Receita da União	28.484.000,00
1.7.1.1.51	Cota-Parte do Fundo de Participação dos Municípios - FPM	28.483.000,00
1.7.1.1.51.1	Cota-Parte do Fundo de Participação dos Municípios - Cota Mensal	25.720.000,00
1.7.1.1.51.1.1	Cota-Parte Do FPM - Cota Mensal - Principal	25.720.000,00
1.7.1.1.51.1.1.1	Cota-Parte Do FPM - Cota Mensal - Principal	32.150.000,00
1.7.1.1.51.1.1.1	Cota-Parte Do FPM - Cota Mensal - Principal	-6.430.000,00
1.7.1.1.51.2	Cota-Parte do Fundo de Participação dos Municípios – 1% Cota entregue no mês de dezembro	1.380.000,00
1.7.1.1.51.2.1	Cota-Parte Do FPM – 1% Entregue No Mês De Dezembro - Principal	1.380.000,00
1.7.1.1.51.3	Cota-Parte do Fundo de Participação dos Municípios - 1% Cota entregue no mês de julho	1.383.000,00
1.7.1.1.51.3.1	Cota-Parte Do FPM - 1% Cota Entregue No Mês De Julho - Principal	1.383.000,00
1.7.1.1.52	Cota-Parte do Imposto Sobre a Propriedade Territorial Rural	1.000,00
1.7.1.1.52.0.1	Cota-Parte Do Itr - Principal	1.000,00
1.7.1.1.52.0.1	Cota-Parte Do Itr - Principal	1.250,00
1.7.1.1.52.0.1	Cota-Parte Do Itr - Principal	-250,00
1.7.1.2	Transferências das Compensações Financeiras pela Exploração de Recursos Naturais	515.000,00
1.7.1.2.52	Cota-parte da Compensação Financeira pela Produção de Petróleo	515.000,00
1.7.1.2.52.4	Cota-Parte do Fundo Especial do Petróleo – FEP	515.000,00
1.7.1.2.52.4.1	Cota-Parte Do Fundo Especial Do Petróleo – FEP - Principal	515.000,00
1.7.1.3	Transferências de Recursos do Sistema Único de Saúde – SUS	9.261.000,00
1.7.1.3.50	Transferências de Recursos do Sistema Único de Saúde – SUS – Repasses Fundo a Fundo - Bloco de Manutenção das Ações e Serviços Públicos de Saúde	9.261.000,00
1.7.1.3.50.1	Transferências de Recursos do Bloco de Manutenção das Ações e Serviços Públicos de Saúde – Atenção Primária	5.863.000,00
1.7.1.3.50.1.1	Transferência De Recursos Do Sus – Atenção Primária - Principal	5.863.000,00
1.7.1.3.50.1.1.01	Incentivo Para Ações Estratégicas	202.000,00
1.7.1.3.50.1.1.02	Agente Comunitário De Saúde	1.221.000,00
1.7.1.3.50.1.1.03	Incentivo Financeiro da APS - Capitação Ponderada	1.908.000,00
1.7.1.3.50.1.1.04	Incentivo Financeiro da APS - Desempenho	600.000,00
1.7.1.3.50.1.1.99	Outros Programas Financ. Por Transf. Fundo A Fundo - Atenção Primária - COVID-19	1.932.000,00
1.7.1.3.50.2	Transferências de Recursos do Bloco de Manutenção das Ações e Serviços Públicos de Saúde – Atenção Especializada	1.553.000,00
1.7.1.3.50.2.1	Transferência De Recursos Do Sus - Atenção Especializada - Principal	1.553.000,00
1.7.1.3.50.2.1.01	Atenção À Saúde Da População Para Procedimentos Na Aten. Especializada	1.376.000,00
1.7.1.3.50.2.1.02	SAMU 192	177.000,00
1.7.1.3.50.3	Transferências de Recursos do Bloco de Manutenção das Ações e Serviços Públicos de Saúde – Vigilância em Saúde	441.000,00
1.7.1.3.50.3.1	Transferência De Recursos Do Sus – Vigilância Em Saúde - Principal	441.000,00
1.7.1.3.50.3.1.01	Incentivos Pontuais - Vigilância Em Saúde - IPVS	208.000,00
1.7.1.3.50.3.1.03	Assistência Financeira - Agentes De Endemias	233.000,00
1.7.1.3.50.4	Transferências de Recursos do Bloco de Manutenção das Ações e Serviços Públicos de Saúde – Assistência Farmacêutica	304.000,00
1.7.1.3.50.4.1	Transferência De Recursos Do Sus – Assistência Farmacêutica - Principal	304.000,00
1.7.1.3.50.4.1.01	Componente Básico Da Assistência Farmacêutica Fixo	304.000,00
1.7.1.3.50.9	Transferências de Recursos do Bloco de Manutenção das Ações e Serviços Públicos de Saúde – Outros Programas	1.100.000,00
1.7.1.3.50.9.1	Outros Programas Financ. Por Transf. Fundo A Fundo	1.100.000,00
1.7.1.3.50.9.1.99	Demais Programas - Fundo A Fundo - Outras - COVID-19	1.100.000,00
1.7.1.4	Transferências de Recursos do Fundo Nacional do Desenvolvimento da Educação – FNDE?	2.067.000,00



# MUNICÍPIO DE TORITAMA

Avenida Dorival José Pereira, nº 1370, Parque das Feiras, 1370 - Parque das Feiras - 55.125-000 - Toritama/ PE

CNPJ: 11.256,054/0001-39 Fone: 08137411156

<http://toritama.pe.gov.br/>

Usuário: Carolynne Florencio

Chave de Autenticação

1559-4438-722

Página

4 / 6

## Anexo 2 da Lei Nº 4.320/64 - Receitas Segundo as Categorias Econômicas

### RECEITAS

Valores em R\$ - Período: Orçamento/2022

1.7.1.4.50	Transferências do Salário-Educação	1.140.000,00
1.7.1.4.50.0.1	Transferências Do Salário-Educação - Principal	1.140.000,00
1.7.1.4.52	Transferências referentes ao Programa Nacional de Alimentação Escolar – PNAE	783.000,00
1.7.1.4.52.0.1	Transferências Referentes Ao PNAE - Principal	783.000,00
1.7.1.4.52.0.1.01	PNAE - Ensino Fundamental	526.000,00
1.7.1.4.52.0.1.02	PNAE - Pré-Escola	127.000,00
1.7.1.4.52.0.1.03	PNAE - EJA	34.000,00
1.7.1.4.52.0.1.04	PNAE - CRECHE	96.000,00
1.7.1.4.53	Transferências referentes ao Programa Nacional de Apoio ao Transporte do Escolar – PNATE	144.000,00
1.7.1.4.53.0.1	Transferências Referentes Ao PNATE - Principal	144.000,00
1.7.1.5	Transferências De Recursos Da Complementação Da União Ao Fundeb	5.500.000,00
1.7.1.5.50	Transferências De Recursos Da Complementação Da União Ao FUNDEB - VAAT	4.000.000,00
1.7.1.5.50.0.1	Transferências De Recursos Da Complementação Da União Ao FUNDEB - VAAT - Principal	4.000.000,00
1.7.1.5.51	Transferências de Recursos de Complementação da União ao Fundeb - VAAF	1.500.000,00
1.7.1.5.51.0.1	Transferências De Recursos Da Complementação Da União Ao Fundeb - VAAF - Principal	1.500.000,00
1.7.1.6	Transferências de Recursos do Fundo Nacional de Assistência Social – FNAS	477.000,00
1.7.1.6.50	Transferências de Recursos do Fundo Nacional de Assistência Social – FNAS	477.000,00
1.7.1.6.50.0.1	Transf. De Rec. Do Fundo Nac. De Assi.Social – FNAS - Principal	477.000,00
1.7.1.6.50.0.1.02	Bloco Da Proteção Social Especial De Média Complexidade	78.000,00
1.7.1.6.50.0.1.02.01	Componente - Piso Fixo De Media Complexidade - PAEFI	60.000,00
1.7.1.6.50.0.1.02.02	Componente - Piso Fixo De Media Complexidade - MSE	18.000,00
1.7.1.6.50.0.1.03	Bloco Da Proteção Social Básica	220.000,00
1.7.1.6.50.0.1.03.01	Componente - Servico De Convivencia E Fortalecimento De Vinculos - SCFV	154.000,00
1.7.1.6.50.0.1.03.02	Componente - Piso Basico Fixo	66.000,00
1.7.1.6.50.0.1.05	Bloco Da Gestão Do Programa Bolsa Família E Do Cadastro Único	179.000,00
1.7.1.6.50.0.1.05.01	Índice De Gestao Descentralizada - IGDBF	179.000,00
1.7.1.7	Transferências de Convênios da União e de Suas Entidades	300.000,00
1.7.1.7.99	Outras Transferências de Convênios da União e de Suas Entidades	300.000,00
1.7.1.7.99.0.1	Outras Transferências De Convênios Da União E De Suas Entidades - Principal	300.000,00
1.7.1.7.99.0.1.02	Outras Transf. De Conv. Da União	300.000,00
1.7.1.9	Outras Transferências de Recursos da União	10.054.000,00
1.7.1.9.99	Outras Transferências de Recursos da União e de suas Entidades	10.054.000,00
1.7.1.9.99.0.1	Outras Transferências De Recursos Da União E De Suas Entidades - Principal	10.054.000,00
1.7.1.9.99.0.1.99	Outras Transferências Da União	10.054.000,00
1.7.2	Transferências dos Estados e do Distrito Federal e de suas Entidades	13.533.298,95
1.7.2.1	Participação na Receita dos Estados e Distrito Federal	13.294.000,00
1.7.2.1.50	Cota-Parte do ICMS	10.470.000,00
1.7.2.1.50.0.1	Cota-Parte Do ICMS - Principal	10.470.000,00
1.7.2.1.50.0.1	Cota-Parte Do ICMS - Principal	13.087.500,00
1.7.2.1.50.0.1	Cota-Parte Do ICMS - Principal	-2.617.500,00
1.7.2.1.51	Cota-Parte do IPVA	2.756.000,00
1.7.2.1.51.0.1	Cota-Parte Do IPVA - Principal	2.756.000,00
1.7.2.1.51.0.1	Cota-Parte Do IPVA - Principal	3.445.000,00
1.7.2.1.51.0.1	Cota-Parte Do IPVA - Principal	-689.000,00
1.7.2.1.52	Cota-Parte do IPI - Municípios	32.000,00



# MUNICÍPIO DE TORITAMA

Avenida Dorival José Pereira, nº 1370, Parque das Feiras, 1370 - Parque das Feiras - 55.125-000 - Toritama/ PE

CNPJ: 11.256.054/0001-39 Fone: 08137411156

<http://toritama.pe.gov.br/>

Usuário: Carolynne Florencio

Chave de Autenticação  
1559-4438-722

Página  
5 / 6

## Anexo 2 da Lei Nº 4.320/64 - Receitas Segundo as Categorias Econômicas

### RECEITAS

Valores em R\$ - Período: Orçamento/2022

1.7.2.1.52.0.1	Cota-Parte Do IPI - Principal	32.000,00
1.7.2.1.52.0.1	Cota-Parte Do IPI - Principal	40.000,00
1.7.2.1.52.0.1	Cota-Parte Do IPI - Principal	-8.000,00
1.7.2.1.53	Cota-Parte da Contribuição de Intervenção no Domínio Econômico	36.000,00
1.7.2.1.53.0.1	Cota-Parte Da Cont. De Intervenção No Domínio Econômico - Principal	36.000,00
1.7.2.3	Transferências de Recursos do Sistema Único de Saúde – SUS	103.000,00
1.7.2.3.50	Transferências de Recursos do Sistema Único de Saúde – SUS	103.000,00
1.7.2.3.50.0.1	Tran Rec Est P/Prg Saude-Rep Fundo A Fundo - Principal	103.000,00
1.7.2.3.50.0.1.03	Outras Transferência De Recursos Do Estado	103.000,00
1.7.2.4	Transferências de Convênios dos Estados e DF e de Suas Entidades	127.298,95
1.7.2.4.51	Transferências de Convênios dos Estados Destinadas a Programas de Educação	5.000,00
1.7.2.4.51.0.1	Transf Conv Dos Estados P/Educação - Principal	5.000,00
1.7.2.4.51.0.1.01	Programa A Caminho Da Escola	5.000,00
1.7.2.4.99	Outras Transferências de Convênios dos Estados e DF e de Suas Entidades	122.298,95
1.7.2.4.99.0.1	Outras Transferências De Convênio Dos Estados - Principal	122.298,95
1.7.2.4.99.0.1.99	Outras Transf. De Conv. Dos Estados	122.298,95
1.7.2.9	Outras Transferências dos Estados e Distrito Federal	9.000,00
1.7.2.9.51	Transferências de Estados destinadas à Assistência Social	9.000,00
1.7.2.9.51.0.1	Transferências De Estados Destinadas À Assistência Social - Principal	9.000,00
1.7.2.9.51.0.1.01	CRAS/PAIF	3.000,00
1.7.2.9.51.0.1.02	Outras Transferências De Estados Destinadas À Assistência Social	6.000,00
1.7.3	Transferências dos Municípios e de suas Entidades	680.701,05
1.7.3.9	Outras Transferências dos Municípios	680.701,05
1.7.3.9.50	Transferências de Municípios a Consórcios Públicos	680.701,05
1.7.3.9.50.0.1	Transferências De Municípios A Consórcios Públicos - Principal	680.701,05
1.7.3.9.50.0.1.01	Transferências A Consórcio Público - Rateio	668.000,00
1.7.3.9.50.0.1.01.01	Contrato de Rateio Adm - CONIAPE	72.000,00
1.7.3.9.50.0.1.01.02	Contrato de Rateio NIESMA - CONIAPE	15.000,00
1.7.3.9.50.0.1.01.03	Contrato de Rateio NIIP - CONIAPE	6.000,00
1.7.3.9.50.0.1.01.04	Contrato de Rateio NIEDI - CONIAPE	16.000,00
1.7.3.9.50.0.1.01.05	Contrato de Rateio NIS - CONIAPE	5.000,00
1.7.3.9.50.0.1.01.06	Contrato de Rateio NIPI - CONIAPE	5.000,00
1.7.3.9.50.0.1.01.11	Contrato de Programa NIS - CONIAPE	100.000,00
1.7.3.9.50.0.1.01.12	Contrato de Programa NIIP - CONIAPE	25.000,00
1.7.3.9.50.0.1.01.13	Contrato de Programa NIESMA - CONIAPE	97.000,00
1.7.3.9.50.0.1.01.14	Contrato de Programa NIEDI - CONIAPE	200.000,00
1.7.3.9.50.0.1.01.15	Contrato de Programa NIPI - CONIAPE	40.000,00
1.7.3.9.50.0.1.01.23	Transferências A Consórcio Público Rateio - COMUPE	87.000,00
1.7.3.9.50.0.1.02	Transferência de Programa a Gestão Ambiental - COMUPE	12.701,05
1.7.5	Transferências de Outras Instituições Públicas	27.076.000,00
1.7.5.1	Transferências de Recursos do Fundo de Manutenção e Desenvolvimento da Educação Básica e de Valorização dos Profissionais da Educação – FUNDEB	27.076.000,00
1.7.5.1.50	Transferências de Recursos do Fundo de Manutenção e Desenvolvimento da Educação Básica e de Valorização dos Profissionais da Educação – FUNDEB	27.076.000,00
1.7.5.1.50.0.1	Transferências De Recursos Do Fundeb - Principal	27.076.000,00
1.9	Outras Receitas Correntes	

360.000,00





# MUNICÍPIO DE TORITAMA

Avenida Dorival José Pereira, nº 1370, Parque das Feiras, 1370 - Parque das Feiras - 55.125-000 - Toritama/ PE

CNPJ: 11.256.054/0001-39 Fone: 08137411156

<http://toritama.pe.gov.br/>

Usuário: Carolynne Florencio

Chave de Autenticação

1559-4438-722

Página

6 / 6

## Anexo 2 da Lei Nº 4.320/64 - Receitas Segundo as Categorias Econômicas

### RECEITAS

Valores em R\$ - Período: Orçamento/2022

1.9.2	Indenizações, Restituições e Ressarcimentos	256.000,00		
1.9.2.2	Restituições	256.000,00		
1.9.2.2.99	Outras Restituições	256.000,00		
1.9.2.2.99.0.1	Outras Restituições - Principal	256.000,00		
1.9.2.2.99.0.1.01	Outras Restituições (PM)	53.000,00		
1.9.2.2.99.0.1.02	Restituições/Faltas (PM)	192.000,00		
1.9.2.2.99.0.1.03	Outras Restituições (FMAS)	11.000,00		
1.9.9	Demais Receitas Correntes	104.000,00		
1.9.9.9	Outras Receitas Correntes	104.000,00		
1.9.9.9.99	Outras Receitas	104.000,00		
1.9.9.9.99.2	Outras Receitas Não Arrecadadas e Não Projetadas pela RFB - Primárias	104.000,00		
1.9.9.9.99.2.1	Outras Receitas - Primárias - Principal	104.000,00		
1.9.9.9.99.2.1.01	Outras Receitas - PM	104.000,00		
2	Receitas de Capital			16.753.000,00
2.1	Operações de Crédito		16.000.000,00	
2.1.1	Operações de Crédito - Mercado Interno	16.000.000,00		
2.1.1.2	Operações de Crédito Contratuais - Mercado Interno	16.000.000,00		
2.1.1.2.01	Operações de Crédito Contratuais - Mercado Interno	16.000.000,00		
2.1.1.2.01.0.1	Operações De Crédito Contratuais - Mercado Interno - Principal	16.000.000,00		
2.4	Transferências de Capital		753.000,00	
2.4.1	Transferências da União e de suas Entidades	753.000,00		
2.4.1.4	Transferências de Convênios da União e de suas Entidades	753.000,00		
2.4.1.4.99	Outras Transferências de Convênios da União e de Suas Entidades	753.000,00		
2.4.1.4.99.0.1	Outras Transferências De Convênios Da União - Principal	753.000,00		
2.4.1.4.99.0.1.99	Outras Transferências De Convênios Da União	753.000,00		
<b>TOTAL GERAL</b>				<b>128.456.000,00</b>

### Resumo

Impostos, Taxas e Contribuições de Melhoria	11.578.000,00
Contribuições	1.752.000,00
Receita Patrimonial	65.000,00
Transferências Correntes	97.948.000,00
Outras Receitas Correntes	360.000,00
<b>Total das Receitas Correntes</b>	<b>111.703.000,00</b>
Operações de Crédito	16.000.000,00
Transferências de Capital	753.000,00
<b>Total das Receitas de Capital</b>	<b>16.753.000,00</b>
<b>Total das Receitas Correntes Intra-Orçamentárias</b>	
<b>Total das Receitas de Capital Intra-Orçamentárias</b>	
<b>Recursos Arrecadados em Exercícios Anteriores</b>	
<b>TOTAL GERAL</b>	<b>128.456.000,00</b>

## Município de Toritama

Estado de Pernambuco

### TABELA EXPLICATIVA DA EVOLUÇÃO DA DESPESA

CÓDIGO	DISCRIMINAÇÃO DA DESPESA	REALIZADA EM 2020	ORÇADA EM 2021	ORÇADA EM 2022
<b>3.0.00.00</b>	<b>DESPESAS CORRENTES</b>	<b>81.600.687,58</b>	<b>91.981.000,00</b>	<b>98.877.000,00</b>
3.1.00.00	Pessoal e Encargos Sociais	58.168.655,24	59.709.000,00	62.720.000,00
3.2.00.00	Juros e Encargos da Dívida	320.274,23	1.064.000,00	1.100.000,00
3.3.00.00	Outras Despesas Correntes	23.111.758,11	31.208.000,00	35.057.000,00
<b>4.0.00.00</b>	<b>DESPESAS DE CAPITAL</b>	<b>16.990.819,29</b>	<b>14.451.000,00</b>	<b>26.230.000,00</b>
4.4.00.00	Investimentos	16.653.322,17	13.112.000,00	23.500.000,00
4.5.00.00	Inversões Financeiras	-	100.000,00	200.000,00
4.6.00.00	Amortização da Dívida	337.497,12	1.239.000,00	2.530.000,00
<b>9.9.99.99</b>	<b>RESERVA DE CONTINGÊNCIA</b>	<b>-</b>	<b>2.093.000,00</b>	<b>3.349.000,00</b>
	DESPESAS CORRENTES INTRAORÇAMENTÁRIAS	-	-	-
	DESPESAS DE CAPITAL INTRAORÇAMENTÁRIAS	-	-	-
<b>TOTAL GERAL</b>		<b>98.591.506,87</b>	<b>108.525.000,00</b>	<b>128.456.000,00</b>

## Município de Toritama

### Estado de Pernambuco

Exercício de 2022

#### DESPESAS POR GRUPO DE NATUREZA

Categoria	Despesa	Valor	%
3.1.00.00.00.00	PESSOAL E ENCARGOS SOCIAIS	62.720.000,00	48,83%
3.2.00.00.00.00	JUROS E ENCARGOS DA DÍVIDA	1.100.000,00	0,86%
3.3.00.00.00.00	OUTRAS DESPESAS CORRENTES	35.057.000,00	27,29%
4.4.00.00.00.00	INVESTIMENTOS	23.500.000,00	18,29%
4.5.00.00.00.00	INVERSÕES FINANCEIRAS	200.000,00	0,16%
4.6.00.00.00.00	AMORTIZAÇÃO DA DÍVIDA	2.530.000,00	1,97%
9.9.00.00.00.00	RESERVA DE CONTINGÊNCIA	3.349.000,00	2,61%
<b>TOTAL</b>		<b>128.456.000,00</b>	<b>100,00%</b>

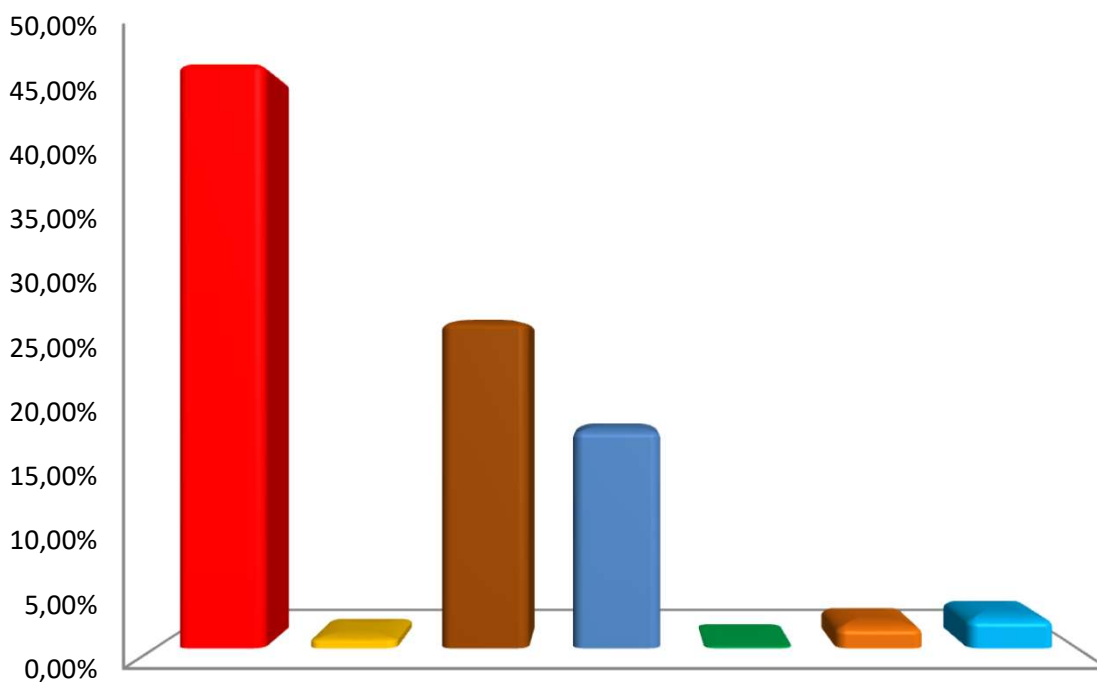

- PESSOAL E ENCARGOS SOCIAIS    ■ JUROS E ENCARGOS DA DÍVIDA
- OUTRAS DESPESAS CORRENTES   ■ INVESTIMENTOS
- INVERSÕES FINANCEIRAS        ■ AMORTIZAÇÃO DA DÍVIDA
- RESERVA DE CONTINGÊNCIA

## ANEXO 09 - DEMONSTRATIVO DAS DESPESAS POR ÓRGÃOS E FUNÇÕES

## Órgãos

Unidade Orcamentarias	Total
CÂMARA MUNICIPAL DE VEREADORES	5.110.000,00
GABINETE DO PREFEITO	1.353.000,00
SECRETARIA DA FAZENDA	9.845.268,93
SECRETARIA DE GOVERNO	740.000,00
SECRETARIA DE EDUCAÇÃO, CIÊNCIA E TECNOLOGIA	8.363.000,00
SECRETARIA DE ORDEM SOCIAL	2.800.000,00
SECRETARIA DE CULTURA E ESPORTES	2.090.000,00
SECRETARIA DE OBRAS E URBANISMO	21.945.000,00
SECRETARIA MEIO AMBIENTE E AGRICULTURA	2.516.189,39
CONSÓRCIO DOS MUNICÍPIOS PERNAMBUCANOS - COMUPE	99.701,05
SECRETARIA MUNICIPAL DE SAÚDE	70.000,00
FUNDO MUNICIPAL DE SAÚDE DE TORITAMA	24.243.000,00
CONIAPE	581.000,00
SECRETARIA DE DESENVOLVIMENTO ECONÔMICO	4.950.000,00
PROCURADORIA JURÍDICA MUNICIPAL	650.000,00
CONTROLADORIA GERAL DO MUNICÍPIO	500.000,00
FUNDO MUNICIPAL DE ASSISTÊNCIA SOCIAL DE TORITAMA	2.667.000,00
SECRETARIA MUNICIPAL DE ASSISTÊNCIA SOCIAL	2.390.000,00
SECRETARIA DE PLANEJAMENTO E GESTÃO	3.375.178,74
FUNDECA	50.000,00
FUNDEB	32.589.000,00
COMPANHIA DE TRÂNSITO DE TRANSPORTE URBANO DE TORITAMA - CTTU	1.515.161,89
CONSEG - CONSÓRCIO INTERMUNICIPAL DE SEGURANÇA PÚBLICA E DEFESA SOCIAL DE PERNAMBU	13.500,00
<b>TOTAL</b>	<b>128.456.000,00</b>

**Município de Toritama**  
Estado de Pernambuco

## Distribuição das Despesas por Função

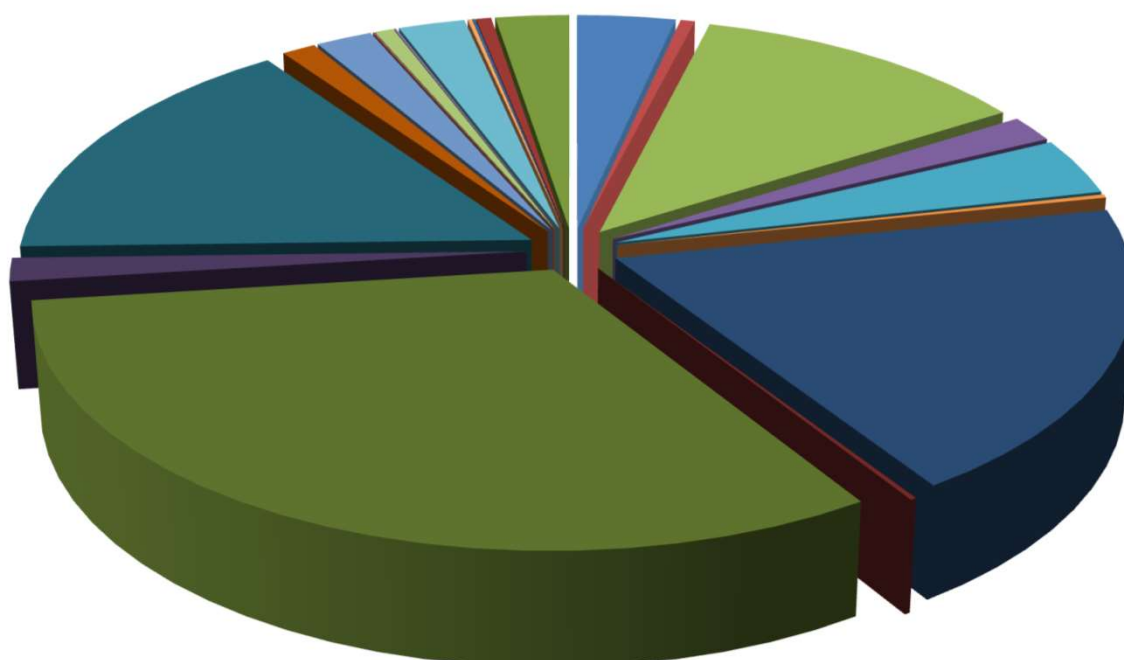

- |                        |                           |                         |
|------------------------|---------------------------|-------------------------|
| 01 - LEGISLATIVA       | 02 - JUDICIÁRIA           | 04 - ADMINISTRAÇÃO      |
| 06 - SEGURANÇA PÚBLICA | 08 - ASSISTÊNCIA SOCIAL   | 09 - PREVIDÊNCIA SOCIAL |
| 10 - SAÚDE             | 11 - TRABALHO             | 12 - EDUCAÇÃO           |
| 13 - CULTURA           | 15 - URBANISMO            | 17 - SANEAMENTO         |
| 18 - GESTÃO AMBIENTAL  | 19 - CIÊNCIA E TECNOLOGIA | 20 - AGRICULTURA        |
| 22 - INDÚSTRIA         | 23 - COMÉRCIO E SERVIÇOS  | 25 - ENERGIA            |
| 27 - DESPORTO E LAZER  | 28 - ENCARGOS ESPECIAIS   | RESERVA DE CONTINGÊNCIA |



# MUNICÍPIO DE TORITAMA

Avenida Dorival José Pereira, nº 1370, Parque das Feiras, 1370 - Parque das Feiras - 55.125-000 - Toritama/ PE

CNPJ: 11.256.054/0001-39 Fone: 08137411156

<http://toritama.pe.gov.br/>

Usuário: Carolynne Florencio

Chave de Autenticação  
1659-6203-061

Página  
1 / 4

## Anexo 7 da Lei Nº 4.320/64 - Programa de Trabalho de Governo - Demonstrativo de Funções, Subfunções e Programas por Projetos e Atividades

Valores em R\$ - Período: Orçamento/2022

Código	Especificação	Não Orçamentária	Operação Especial	Projetos	Atividades	Total
1	Legislativa			280.000,00	4.180.000,00	4.460.000,00
1 31	Ação Legislativa			280.000,00	4.180.000,00	4.460.000,00
1 31 101	MANUTENÇÃO E FORTALECIMENTO DA AÇÃO LEGISLATIVA			280.000,00	4.180.000,00	4.460.000,00
2	Judiciária			10.000,00	640.000,00	650.000,00
2 122	Administração Geral			10.000,00	640.000,00	650.000,00
2 122 201	GESTÃO DA PROCURADORIA GERAL DO MUNICÍPIO – PGM			10.000,00	640.000,00	650.000,00
4	Administração			120.127,66	15.416.959,82	15.537.087,48
4 121	Planejamento e Orçamento			50.000,00	2.670.000,00	2.720.000,00
4 121 407	GESTÃO DA SECRETARIA DE PLANEJAMENTO E GESTÃO (SEPLAG)			50.000,00	2.670.000,00	2.720.000,00
4 122	Administração Geral			60.127,66	12.256.959,82	12.317.087,48
4 122 5	MANUTENÇÃO DE CONSÓRCIO PÚBLICO			9.004,50	72.395,50	81.400,00
4 122 401	GESTÃO SUPERIOR DO MUNICÍPIO			10.000,00	1.343.000,00	1.353.000,00
4 122 402	APOIO AOS CONSELHOS MUNICIPAIS E RELAÇÕES COM A SOCIEDADE CIVIL				30.000,00	30.000,00
4 122 403	GESTÃO DA SECRETARIA DE GOVERNO			10.000,00	700.000,00	710.000,00
4 122 404	APERFEIÇOAMENTO E MODERNIZAÇÃO ADMINISTRATIVA MUNICIPAL				343.000,00	343.000,00
4 122 405	APOIO ÀS INSTITUIÇÕES SEM FINS LUCRATIVOS				10.000,00	10.000,00
4 122 406	GESTÃO DA SECRETARIA MUNICIPAL DA FAZENDA - SEFAZ			9.000,00	6.134.268,93	6.143.268,93
4 122 408	CONSÓRCIOS E COOPERAÇÕES TÉCNICO-FINANCEIRAS COM OUTROS ENTES FEDERADOS				105.178,74	105.178,74
4 122 409	DESENVOLVIMENTO E MODERNIZAÇÃO ADMINISTRATIVA MUNICIPAL				450.000,00	450.000,00
4 122 410	DIVULGAÇÃO PUBLICIDADE INSTITUCIONAL				100.000,00	100.000,00
4 122 412	GESTÃO DA SECRETARIA DE ORDEM SOCIAL - SOS			10.000,00	2.100.000,00	2.110.000,00
4 122 413	GESTÃO DA SECRETARIA DE DESENVOLVIMENTO ECONÔMICO - SDE			10.000,00	800.000,00	810.000,00
4 122 490	GESTÃO ADMINISTRATIVA DO CONIAPE			2.123,16	69.116,65	71.239,81
4 124	Controle Interno			10.000,00	490.000,00	500.000,00
4 124 411	CONTROLADORIA GERAL DO MUNICÍPIO – CGM			10.000,00	490.000,00	500.000,00
6	Segurança Pública			241.000,00	1.977.161,89	2.218.161,89
6 122	Administração Geral			100.000,00	1.415.161,89	1.515.161,89
6 122 601	GESTÃO ADMINISTRATIVA DA CTTU			50.000,00	1.345.161,89	1.395.161,89
6 122 602	TRÂNSITO SEGURO			50.000,00	70.000,00	120.000,00
6 181	Policimento			140.000,00	550.000,00	690.000,00
6 181 603	PLANO INTEGRADO DE SEGURANÇA MUNICIPAL			20.000,00	450.000,00	470.000,00
6 181 604	TORITAMA MAIS SEGURA			120.000,00	100.000,00	220.000,00
6 182	Defesa Civil			1.000,00	12.000,00	13.000,00
6 182 2705	GESTÃO ADMINISTRATIVA DO CONSEG			1.000,00	9.000,00	10.000,00
6 182 2706	PARTICIPAÇÃO NA MANUTENÇÃO DO CONSÓRCIO MUNICIPAL				1.500,00	1.500,00
6 182 2707	MANUTENÇÃO DO PROGRAMA DE CONSÓRCIO PÚBLICO - CONSEG				1.500,00	1.500,00
8	Assistência Social			300.000,00	4.507.000,00	4.807.000,00
8 122	Administração Geral			80.000,00	1.920.000,00	2.000.000,00
8 122 801	GESTÃO DA SECRETARIA MUNICIPAL DE ASSISTÊNCIA SOCIAL			80.000,00	1.920.000,00	2.000.000,00
8 243	Assistência à Criança e ao Adolescente			200.000,00	1.207.000,00	1.407.000,00
8 243 802	PROGRAMA DE PROTEÇÃO SOCIAL BÁSICA			100.000,00	439.000,00	539.000,00
8 243 803	PROTEÇÃO SOCIAL ESPECIAL DE MÉDIA COMPLEXIDADE			20.000,00	210.000,00	230.000,00
8 243 804	GESTÃO DO SUAS			70.000,00	518.000,00	588.000,00
8 243 806	GESTÃO ADMINISTRATIVA DO FUNDECA			10.000,00	40.000,00	50.000,00
8 244	Assistência Comunitária			20.000,00	1.380.000,00	1.400.000,00
8 244 801	GESTÃO DA SECRETARIA MUNICIPAL DE ASSISTÊNCIA SOCIAL			20.000,00	70.000,00	90.000,00
8 244 805	ASSISTÊNCIA SOCIAL – CUIDAMOS DE VOCÊ				1.310.000,00	1.310.000,00



# MUNICÍPIO DE TORITAMA

Avenida Dorival José Pereira, nº 1370, Parque das Feiras, 1370 - Parque das Feiras - 55.125-000 - Toritama/ PE

CNPJ: 11.256.054/0001-39 Fone: 08137411156

<http://toritama.pe.gov.br/>

Usuário: Carolynne Florencio	Chave de Autenticação 1659-6203-061	Página 2 / 4
------------------------------	--	-----------------

## Anexo 7 da Lei Nº 4.320/64 - Programa de Trabalho de Governo - Demonstrativo de Funções, Subfunções e Programas por Projetos e Atividades

Valores em R\$ - Período: Orçamento/2022

Código	Especificação	Não Orçamentária	Operação Especial	Projetos	Atividades	Total
9	Previdência Social				300.000,00	300.000,00
9 272	Previdência do Regime Estatutário				300.000,00	300.000,00
9 272 801	GESTÃO DA SECRETARIA MUNICIPAL DE ASSISTÊNCIA SOCIAL				300.000,00	300.000,00
10	Saúde			185.184,79	24.197.815,21	24.383.000,00
10 122	Administração Geral			55.184,79	7.063.918,86	7.119.103,65
10 122 1006	GESTÃO ADMINISTRATIVA DA SAÚDE E QUALIFICAÇÃO DA GESTÃO DO SUS			55.000,00	7.036.000,00	7.091.000,00
10 122 1007	CONSELHO MUNICIPAL DE SAÚDE				22.000,00	22.000,00
10 122 1090	GESTÃO ADMINISTRATIVA NO NÚCLEO INTERMUNICIPAL EM SAÚDE - NIS			184,79	5.918,86	6.103,65
10 301	Atenção Básica			58.000,00	6.699.260,44	6.757.260,44
10 301 1001	ATENÇÃO PRIMÁRIA A SAÚDE DA POPULAÇÃO			58.000,00	6.632.000,00	6.690.000,00
10 301 1002	AQUISIÇÃO DE MEDICAMENTOS, MATERIAIS MÉDICO HOSPITALARES E ODONTOLÓGICOS - NIS				5.260,44	5.260,44
10 301 1008	MAIS MÉDICOS PARA O BRASIL				62.000,00	62.000,00
10 302	Assistência Hospitalar e Ambulatorial			42.000,00	9.416.375,47	9.458.375,47
10 302 1003	ATENÇÃO DE MÉDIA E ALTA COMPLEXIDADE HOSPITALAR E AMBULATORIAL			42.000,00	9.328.000,00	9.370.000,00
10 302 1093	GESTÃO DOS SERVIÇOS DE SAÚDE DOS ENTES CONSORCIADOS PELO NIS - ASSISTÊNCIA HOSPITALAR E AMBULATORIAL				88.375,47	88.375,47
10 303	Suporte Profilático e Terapêutico			10.000,00	179.260,44	189.260,44
10 303 1002	AQUISIÇÃO DE MEDICAMENTOS, MATERIAIS MÉDICO HOSPITALARES E ODONTOLÓGICOS - NIS				5.260,44	5.260,44
10 303 1004	ASSISTÊNCIA FARMACÊUTICA			10.000,00	174.000,00	184.000,00
10 304	Vigilância Sanitária				105.000,00	105.000,00
10 304 1005	VIGILÂNCIA EM SAÚDE				105.000,00	105.000,00
10 305	Vigilância Epidemiológica			20.000,00	734.000,00	754.000,00
10 305 1005	VIGILÂNCIA EM SAÚDE			10.000,00	734.000,00	744.000,00
10 305 1009	PNI - PROGRAMA NACIONAL DE IMUNIZAÇÃO			10.000,00		10.000,00
11	Trabalho			120.000,00	100.000,00	220.000,00
11 333	Empregabilidade			120.000,00	100.000,00	220.000,00
11 333 1101	OPORTUNIDADE PARA TODOS			120.000,00	100.000,00	220.000,00
12	Educação			8.320.700,00	32.947.300,00	41.268.000,00
12 122	Administração Geral			700,00	64.260,15	64.960,15
12 122 1203	GESTÃO ADMINISTRATIVA DO NÚCLEO INTERMUNICIPAL DE EDUCAÇÃO E DESENVOLVIMENTO INSTITUCIONAL (NIEDI)			700,00	64.260,15	64.960,15
12 123	Administração Financeira				20.000,00	20.000,00
12 123 1202	APOIO ÀS INSTITUIÇÕES EDUCACIONAIS SEM FINS LUCRATIVOS				20.000,00	20.000,00
12 306	Alimentação e Nutrição				1.983.000,00	1.983.000,00
12 306 1205	ESCOLA SAUDÁVEL				1.983.000,00	1.983.000,00
12 361	Ensino Fundamental			4.720.000,00	28.610.039,85	33.330.039,85
12 361 1201	GESTÃO DA SECRETARIA DE EDUCAÇÃO, CIÊNCIA E TECNOLOGIA - SEDUC			20.000,00	2.250.000,00	2.270.000,00
12 361 1203	GESTÃO ADMINISTRATIVA DO NÚCLEO INTERMUNICIPAL DE EDUCAÇÃO E DESENVOLVIMENTO INSTITUCIONAL (NIEDI)				151.039,85	151.039,85
12 361 1204	EDUCAÇÃO DE QUALIDADE			50.000,00	24.741.000,00	24.791.000,00
12 361 1206	APOIO AO CONSELHO MUNICIPAL DE EDUCAÇÃO				30.000,00	30.000,00
12 361 1207	TRANSPORTE ESCOLAR			100.000,00	1.438.000,00	1.538.000,00
12 361 1208	MODERNIZAÇÃO DA EDUCAÇÃO - O FUTURO SEGUE EM FRENTE			4.550.000,00		4.550.000,00
12 364	Ensino Superior				200.000,00	200.000,00
12 364 1207	TRANSPORTE ESCOLAR				200.000,00	200.000,00
12 365	Educação Infantil			3.600.000,00	1.690.000,00	5.290.000,00
12 365 1204	EDUCAÇÃO DE QUALIDADE				1.690.000,00	1.690.000,00



# MUNICÍPIO DE TORITAMA

Avenida Dorival José Pereira, nº 1370, Parque das Feiras, 1370 - Parque das Feiras - 55.125-000 - Toritama/ PE

CNPJ: 11.256.054/0001-39 Fone: 08137411156

<http://toritama.pe.gov.br/>

Usuário: Carolynne Florencio

Chave de Autenticação  
1659-6203-061

Página  
3 / 4

## Anexo 7 da Lei Nº 4.320/64 - Programa de Trabalho de Governo - Demonstrativo de Funções, Subfunções e Programas por Projetos e Atividades

Valores em R\$ - Período: Orçamento/2022

Código	Especificação	Não Orçamentária	Operação Especial	Projetos	Atividades	Total
12 365 1208	MODERNIZAÇÃO DA EDUCAÇÃO - O FUTURO SEGUE EM FRENTE			3.600.000,00		3.600.000,00
12 366	Educação de Jovens e Adultos				190.000,00	190.000,00
12 366 1204	EDUCAÇÃO DE QUALIDADE				190.000,00	190.000,00
12 367	Educação Especial				190.000,00	190.000,00
12 367 1204	EDUCAÇÃO DE QUALIDADE				190.000,00	190.000,00
13	Cultura			810.000,00	1.150.000,00	1.960.000,00
13 122	Administração Geral			10.000,00	500.000,00	510.000,00
13 122 1301	GESTÃO DA SECRETARIA DE CULTURA E ESPORTES - SCE			10.000,00	500.000,00	510.000,00
13 391	Patrimônio Histórico, Artístico e Arqueológico			800.000,00	50.000,00	850.000,00
13 391 1302	A VIDA É CULTURA E LAZER			800.000,00	50.000,00	850.000,00
13 392	Difusão Cultural				600.000,00	600.000,00
13 392 1303	PROMOÇÕES CULTURAIS				600.000,00	600.000,00
15	Urbanismo			9.975.948,16	10.150.051,84	20.126.000,00
15 451	Infra-Estrutura Urbana			9.975.000,00	8.100.000,00	18.075.000,00
15 451 1501	GESTÃO ADMINISTRATIVA DA SECRETARIA DE OBRAS E URBANISMO			20.000,00	8.100.000,00	8.120.000,00
15 451 1503	INFRAESTRUTURA URBANA - AVANÇAR PARA O FUTURO			9.955.000,00		9.955.000,00
15 452	Serviços Urbanos			948,16	2.050.051,84	2.051.000,00
15 452 1503	INFRAESTRUTURA URBANA - AVANÇAR PARA O FUTURO				2.020.000,00	2.020.000,00
15 452 2501	GESTÃO DO NÚCLEO INTERMUNICIPAL DE ILUMINAÇÃO PÚBLICA - NIIP			948,16	30.051,84	31.000,00
17	Saneamento			1.520.000,00	30.000,00	1.550.000,00
17 512	Saneamento Básico Urbano			1.520.000,00	30.000,00	1.550.000,00
17 512 1503	INFRAESTRUTURA URBANA - AVANÇAR PARA O FUTURO			1.520.000,00	30.000,00	1.550.000,00
18	Gestão Ambiental			196.839,39	2.374.051,05	2.570.890,44
18 122	Administração Geral			196.189,39	1.230.000,00	1.426.189,39
18 122 1803	GESTÃO ADMINISTRATIVA DA SECRETARIA DE MEIO AMBIENTE E AGRICULTURA			10.000,00	1.180.000,00	1.190.000,00
18 122 1804	CLÍNICA E CENTRO DE VIGILÂNCIA ANIMAL (AME ANIMAL TORITAMA)			186.189,39	50.000,00	236.189,39
18 452	Serviços Urbanos			650,00	44.742,55	45.392,55
18 452 1801	PROGRAMA CONSORCIAL DE ENGENHARIA, SANEAMENTO BÁSICO E MEIO AMBIENTE			650,00	44.742,55	45.392,55
18 541	Preservação e Conservação Ambiental				1.086.607,45	1.086.607,45
18 541 1801	PROGRAMA CONSORCIAL DE ENGENHARIA, SANEAMENTO BÁSICO E MEIO AMBIENTE				66.607,45	66.607,45
18 541 1806	GESTÃO AMBIENTAL				1.020.000,00	1.020.000,00
18 542	Controle Ambiental				12.701,05	12.701,05
18 542 1802	PROGRAMA CONSORCIAL DE GESTÃO AMBIENTAL				12.701,05	12.701,05
19	Ciência e Tecnologia			200,00	44.800,00	45.000,00
19 122	Administração Geral			200,00	44.800,00	45.000,00
19 122 1901	GESTÃO ADMINISTRATIVA DO NÚCLEO INTERMUNICIPAL DE PROJETOS E INVESTIMENTOS - NIPI			200,00	44.800,00	45.000,00
20	Agricultura			20.000,00	850.000,00	870.000,00
20 605	Abastecimento			20.000,00	850.000,00	870.000,00
20 605 413	GESTÃO DA SECRETARIA DE DESENVOLVIMENTO ECONÔMICO - SDE				800.000,00	800.000,00
20 605 1805	AGRICULTURA E ABASTECIMENTO DE QUALIDADE			20.000,00	50.000,00	70.000,00
22	Indústria				90.000,00	90.000,00
22 661	Promoção Industrial				90.000,00	90.000,00
22 661 1103	TORITAMA MAIS NEGÓCIOS				90.000,00	90.000,00
23	Comércio e Serviços			1.700.000,00	1.330.000,00	3.030.000,00
23 451	Infra-Estrutura Urbana			1.500.000,00	1.300.000,00	2.800.000,00
23 451 1102	FEIRA DO JEANS			1.500.000,00	1.300.000,00	2.800.000,00
23 691	Promoção Comercial			200.000,00	30.000,00	230.000,00





# MUNICÍPIO DE TORITAMA

Avenida Dorival José Pereira, nº 1370, Parque das Feiras, 1370 - Parque das Feiras - 55.125-000 - Toritama/ PE  
 CNPJ: 11.256.054/0001-39 Fone: 08137411156  
<http://toritama.pe.gov.br/>

Usuário: Carolynne Florencio	Chave de Autenticação 1659-6203-061	Página 4 / 4
------------------------------	--	-----------------

## Anexo 7 da Lei Nº 4.320/64 - Programa de Trabalho de Governo - Demonstrativo de Funções, Subfunções e Programas por Projetos e Atividades

Valores em R\$ - Período: Orçamento/2022

Código	Especificação	Não Orçamentária	Operação Especial	Projetos	Atividades	Total
23 691 1103	TORITAMA MAIS NEGÓCIOS			200.000,00	30.000,00	230.000,00
25	Energia			100.000,00	100.000,00	200.000,00
25 752	Energia Elétrica			100.000,00	100.000,00	200.000,00
25 752 1502	TORITAMA MAIS ILUMINADA			100.000,00	100.000,00	200.000,00
27	Desporto e Lazer				130.000,00	130.000,00
27 812	Desporto Comunitário				130.000,00	130.000,00
27 812 1304	PROMOÇÃO DO DESPORTO E LAZER				130.000,00	130.000,00
28	Encargos Especiais		41.860,19		650.000,00	691.860,19
28 843	Serviço da Dívida Interna		3.500,00			3.500,00
28 843 0	Operações Especiais		3.000,00			3.000,00
28 843 2705	GESTÃO ADMINISTRATIVA DO CONSEG		500,00			500,00
28 846	Outros Encargos Especiais		38.360,19		650.000,00	688.360,19
28 846 0	Operações Especiais		38.360,19			38.360,19
28 846 101	MANUTENÇÃO E FORTALECIMENTO DA AÇÃO LEGISLATIVA				650.000,00	650.000,00
99	Reserva de Contingência	3.349.000,00				3.349.000,00
99 999	Reserva de Contingência	3.349.000,00				3.349.000,00
99 999 9999	RESERVA DE CONTINGÊNCIA	3.349.000,00				3.349.000,00
	<b>Total</b>	<b>3.349.000,00</b>	<b>41.860,19</b>	<b>23.900.000,00</b>	<b>101.165.139,81</b>	<b>128.456.000,00</b>
	<b>TOTAL GERAL</b>	<b>3.349.000,00</b>	<b>41.860,19</b>	<b>23.900.000,00</b>	<b>101.165.139,81</b>	<b>128.456.000,00</b>

Entidades Consolidadas: Prefeitura Municipal de Toritama, Fundo Municipal de Saúde de Toritama, Fundo Municipal de Assistência Social de Toritama, Câmara Municipal de Vereadores (Dados externos até 2018), CONIAPE, Companhia de Trânsito e Transporte Urbano de Toritama - CTTU, Câmara Municipal de Vereadores, COMUPE, Secretaria de Educação, Ciência e Tecnologia



# MUNICÍPIO DE TORITAMA

Avenida Dorival José Pereira, nº 1370, Parque das Feiras, 1370 - Parque das Feiras - 55.125-000 - Toritama/ PE

CNPJ: 11.256.054/0001-39 Fone: 08137411156

<http://toritama.pe.gov.br/>

Usuário: Carolynne Florencio

Chave de Autenticação

1859-9144-322

Página

1 / 7

## Anexo 9 da Lei Nº 4.320/64 - Demonstrativo da Despesa por Órgãos e Funções

Valores em R\$ - Período: Orçamento/2022

Órgão Unidade Orçamentária	Legislativa	Judiciária	Essencial à Justiça	Administração	Defesa Nacional
1000 - Gabinete do Prefeito				1.353.000,00	
1001 - Gabinete do Prefeito				1.353.000,00	
2000 - Secretaria de Governo				740.000,00	
2001 - Secretaria de Governo				740.000,00	
17000 - CONIAPE				71.239,81	
17001 - CONIAPE				71.239,81	
21000 - Controladoria Geral do Município				500.000,00	
21001 - Controladoria Geral do Município				500.000,00	
22000 - Secretaria de Planejamento e Gestão				3.375.178,74	
22001 - Secretaria de Planejamento e Gestão				3.375.178,74	
23000 - Secretaria da Fazenda				6.496.268,93	
23001 - Secretaria da Fazenda				6.496.268,93	
24000 - Secretaria de Ordem Social				2.110.000,00	
24001 - Secretaria de Ordem Social				2.110.000,00	
25000 - Secretaria de Desenvolvimento Econômico				810.000,00	
25001 - Secretaria de Desenvolvimento Econômico				810.000,00	
30000 - Procuradoria Jurídica Municipal		650.000,00			
30001 - Procuradoria Jurídica Municipal		650.000,00			
36000 - Consórcio dos Municípios Pernambucanos - COMUPE				81.400,00	
36001 - Consórcio dos Municípios Pernambucanos - COMUPE				81.400,00	
34000 - Câmara Municipal de Vereadores	4.460.000,00				
34001 - Câmara Municipal de Vereadores	4.460.000,00				
<b>Total</b>	<b>4.460.000,00</b>	<b>650.000,00</b>		<b>15.537.087,48</b>	



# MUNICÍPIO DE TORITAMA

Avenida Dorival José Pereira, nº 1370, Parque das Feiras, 1370 - Parque das Feiras - 55.125-000 - Toritama/ PE

CNPJ: 11.256.054/0001-39 Fone: 08137411156

<http://toritama.pe.gov.br/>

Usuário: Carolynne Florencio

Chave de Autenticação

1859-9144-322

Página

2 / 7

## Anexo 9 da Lei Nº 4.320/64 - Demonstrativo da Despesa por Órgãos e Funções

Valores em R\$ - Período: Orçamento/2022

Orgão Unidade Orçamentária	Segurança Pública	Relações Exteriores	Assistência Social	Previdência Social	Saúde
17000 - CONIAPE					105.000,00
17001 - CONIAPE					105.000,00
24000 - Secretaria de Ordem Social	690.000,00				
24001 - Secretaria de Ordem Social	690.000,00				
35000 - CONSEG - Consórcio Intermunicipal de Segurança Pública e Defesa Social de Pernambuco	13.000,00				
35001 - CONSEG - Consórcio Intermunicipal de Segurança Pública e Defesa Social de Pernambuco	13.000,00				
15000 - Secretaria de Saúde					24.278.000,00
15002 - Fundo Municipal de Saúde					24.208.000,00
15003 - Secretaria Municipal de Saúde					70.000,00
8000 - Secretaria de Assistência Social			4.757.000,00		
8002 - Fundo Municipal de Assistência Social			2.667.000,00		
8003 - Secretaria Municipal de Assistência Social			2.090.000,00	300.000,00	
32000 - FUNDECA			50.000,00		
32001 - FUNDECA			50.000,00		
31000 - Companhia de Trânsito e Transporte Urbano de Toritama - CTTU	1.515.161,89				
31031 - Companhia de Trânsito e Transporte Urbano de Toritama - CTTU	1.515.161,89				
<b>Total</b>	<b>2.218.161,89</b>		<b>4.807.000,00</b>	<b>300.000,00</b>	<b>24.383.000,00</b>



# MUNICÍPIO DE TORITAMA

Avenida Dorival José Pereira, nº 1370, Parque das Feiras, 1370 - Parque das Feiras - 55.125-000 - Toritama/ PE

CNPJ: 11.256.054/0001-39 Fone: 08137411156

<http://toritama.pe.gov.br/>

Usuário: Carolynne Florencio

Chave de Autenticação  
1859-9144-322

Página  
3 / 7

## Anexo 9 da Lei Nº 4.320/64 - Demonstrativo da Despesa por Órgãos e Funções

Valores em R\$ - Período: Orçamento/2022

Orgão Unidade Orçamentária	Trabalho	Educação	Cultura	Direitos da Cidadania	Urbanismo
17000 - CONIAPE		216.000,00			31.000,00
17001 - CONIAPE		216.000,00			31.000,00
25000 - Secretaria de Desenvolvimento Econômico	220.000,00				
25001 - Secretaria de Desenvolvimento Econômico	220.000,00				
28000 - Secretaria de Obras e Urbanismo		100.000,00			20.095.000,00
28001 - Secretaria de Obras e Urbanismo		100.000,00			20.095.000,00
29000 - Secretaria de Cultura e Esportes			1.960.000,00		
29001 - Secretaria de Cultura e Esportes			1.960.000,00		
1000 - Secretaria de Educação, Ciência e Tecnologia		8.363.000,00			
1001 - Secretaria de Educação, Ciência e Tecnologia		8.363.000,00			
2000 - FUNDEB		32.589.000,00			
2001 - FUNDEB		32.589.000,00			
<b>Total</b>	<b>220.000,00</b>	<b>41.268.000,00</b>	<b>1.960.000,00</b>		<b>20.126.000,00</b>



# MUNICÍPIO DE TORITAMA

Avenida Dorival José Pereira, nº 1370, Parque das Feiras, 1370 - Parque das Feiras - 55.125-000 - Toritama/ PE

CNPJ: 11.256.054/0001-39 Fone: 08137411156

<http://toritama.pe.gov.br/>

Usuário: Carolynne Florencio

Chave de Autenticação  
1859-9144-322

Página  
4 / 7

## Anexo 9 da Lei Nº 4.320/64 - Demonstrativo da Despesa por Órgãos e Funções

Valores em R\$ - Período: Orçamento/2022

Orgão Unidade Orçamentária	Habitação	Saneamento	Gestão Ambiental	Ciência e Tecnologia	Agricultura
17000 - CONIAPE			112.000,00	45.000,00	
17001 - CONIAPE			112.000,00	45.000,00	
25000 - Secretaria de Desenvolvimento Econômico					800.000,00
25001 - Secretaria de Desenvolvimento Econômico					800.000,00
27000 - Secretaria de Meio Ambiente e Agricultura			2.446.189,39		70.000,00
27001 - Secretaria de Meio Ambiente e Agricultura			2.446.189,39		70.000,00
28000 - Secretaria de Obras e Urbanismo		1.550.000,00			
28001 - Secretaria de Obras e Urbanismo		1.550.000,00			
36000 - Consórcio dos Municípios Pernambucanos - COMUPE			12.701,05		
36001 - Consórcio dos Municípios Pernambucanos - COMUPE			12.701,05		
<b>Total</b>		<b>1.550.000,00</b>	<b>2.570.890,44</b>	<b>45.000,00</b>	<b>870.000,00</b>



# MUNICÍPIO DE TORITAMA

Avenida Dorival José Pereira, nº 1370, Parque das Feiras, 1370 - Parque das Feiras - 55.125-000 - Toritama/ PE

CNPJ: 11.256.054/0001-39 Fone: 08137411156

<http://toritama.pe.gov.br/>

Usuário: Carolynne Florencio

Chave de Autenticação

1859-9144-322

Página

5 / 7

## Anexo 9 da Lei Nº 4.320/64 - Demonstrativo da Despesa por Órgãos e Funções

Valores em R\$ - Período: Orçamento/2022

Órgão Unidade Orçamentária	Organização Agrária	Indústria	Comércio e Serviços	Comunicações	Energia
25000 - Secretaria de Desenvolvimento Econômico		90.000,00	3.030.000,00		
25001 - Secretaria de Desenvolvimento Econômico		90.000,00	3.030.000,00		
28000 - Secretaria de Obras e Urbanismo					200.000,00
28001 - Secretaria de Obras e Urbanismo					200.000,00
<b>Total</b>		<b>90.000,00</b>	<b>3.030.000,00</b>		<b>200.000,00</b>



# MUNICÍPIO DE TORITAMA

Avenida Dorival José Pereira, nº 1370, Parque das Feiras, 1370 - Parque das Feiras - 55.125-000 - Toritama/ PE  
 CNPJ: 11.256.054/0001-39 Fone: 08137411156  
<http://toritama.pe.gov.br/>

Usuário: Carolynne Florencio	Chave de Autenticação 1859-9144-322	Página 6 / 7
------------------------------	--	-----------------

## Anexo 9 da Lei Nº 4.320/64 - Demonstrativo da Despesa por Órgãos e Funções

Valores em R\$ - Período: Orçamento/2022

Orgão Unidade Orçamentária	Transporte	Desporto e Lazer	Encargos Especiais	Reserva de Contingência	Total
1000 - Gabinete do Prefeito					1.353.000,00
1001 - Gabinete do Prefeito					1.353.000,00
2000 - Secretaria de Governo					740.000,00
2001 - Secretaria de Governo					740.000,00
17000 - CONIAPE			760,19		581.000,00
17001 - CONIAPE			760,19		581.000,00
21000 - Controladoria Geral do Município					500.000,00
21001 - Controladoria Geral do Município					500.000,00
22000 - Secretaria de Planejamento e Gestão					3.375.178,74
22001 - Secretaria de Planejamento e Gestão					3.375.178,74
23000 - Secretaria da Fazenda				3.349.000,00	9.845.268,93
23001 - Secretaria da Fazenda				3.349.000,00	9.845.268,93
24000 - Secretaria de Ordem Social					2.800.000,00
24001 - Secretaria de Ordem Social					2.800.000,00
25000 - Secretaria de Desenvolvimento Econômico					4.950.000,00
25001 - Secretaria de Desenvolvimento Econômico					4.950.000,00
27000 - Secretaria de Meio Ambiente e Agricultura					2.516.189,39
27001 - Secretaria de Meio Ambiente e Agricultura					2.516.189,39
28000 - Secretaria de Obras e Urbanismo					21.945.000,00
28001 - Secretaria de Obras e Urbanismo					21.945.000,00
29000 - Secretaria de Cultura e Esportes		130.000,00			2.090.000,00
29001 - Secretaria de Cultura e Esportes		130.000,00			2.090.000,00
30000 - Procuradoria Jurídica Municipal					650.000,00
30001 - Procuradoria Jurídica Municipal					650.000,00
35000 - CONSEG - Consórcio Intermunicipal de Segurança Pública e Defesa Social de Pernambuco			500,00		13.500,00
35001 - CONSEG - Consórcio Intermunicipal de Segurança Pública e Defesa Social de Pernambuco			500,00		13.500,00
36000 - Consórcio dos Municípios Pernambucanos - COMUPE			5.600,00		99.701,05
36001 - Consórcio dos Municípios Pernambucanos - COMUPE			5.600,00		99.701,05
15000 - Secretaria de Saúde			35.000,00		24.313.000,00
15002 - Fundo Municipal de Saúde			35.000,00		24.243.000,00
15003 - Secretaria Municipal de Saúde					70.000,00
8000 - Secretaria de Assistência Social					5.057.000,00
8002 - Fundo Municipal de Assistência Social					2.667.000,00
8003 - Secretaria Municipal de Assistência Social					2.390.000,00
32000 - FUNDECA					50.000,00
32001 - FUNDECA					50.000,00
31000 - Companhia de Trânsito e Transporte Urbano de Toritama - CTTU					1.515.161,89
31031 - Companhia de Trânsito e Transporte Urbano de Toritama - CTTU					1.515.161,89
34000 - Câmara Municipal de Vereadores			650.000,00		5.110.000,00
34001 - Câmara Municipal de Vereadores			650.000,00		5.110.000,00
1000 - Secretaria de Educação, Ciência e Tecnologia					8.363.000,00
1001 - Secretaria de Educação, Ciência e Tecnologia					8.363.000,00
2000 - FUNDEB					32.589.000,00
2001 - FUNDEB					32.589.000,00
<b>Total</b>		<b>130.000,00</b>	<b>691.860,19</b>	<b>3.349.000,00</b>	<b>128.456.000,00</b>



# MUNICÍPIO DE TORITAMA

Avenida Dorival José Pereira, nº 1370, Parque das Feiras, 1370 - Parque das Feiras - 55.125-000 - Toritama/ PE

CNPJ: 11.256.054/0001-39 Fone: 08137411156

<http://toritama.pe.gov.br/>

Usuário: Carolynne Florencio

Chave de Autenticação

1859-9144-322

Página

7 / 7

## Anexo 9 da Lei Nº 4.320/64 - Demonstrativo da Despesa por Órgãos e Funções

Valores em R\$ - Período: Orçamento/2022

Orgão Unidade Orçamentária	Transporte	Desporto e Lazer	Encargos Especiais	Reserva de Contingência	Total
-------------------------------	------------	------------------	--------------------	----------------------------	-------

### Resumo

<b>Total das Funções</b>	<b>128.456.000,00</b>				
<b>TOTAL GERAL</b>	<b>128.456.000,00</b>				

Entidades Consolidadas: Prefeitura Municipal de Toritama, Fundo Municipal de Saúde de Toritama, Fundo Municipal de Assistência Social de Toritama, Câmara Municipal de Vereadores (Dados externos até 2018), CONIAPE, Companhia de Trânsito e Transporte Urbano de Toritama - CTTU, Câmara Municipal de Vereadores, COMUPE, Secretaria de Educação, Ciência e Tecnologia