

CORTE A-A
ESCALA: 1/75 (COTA=+3.15m)

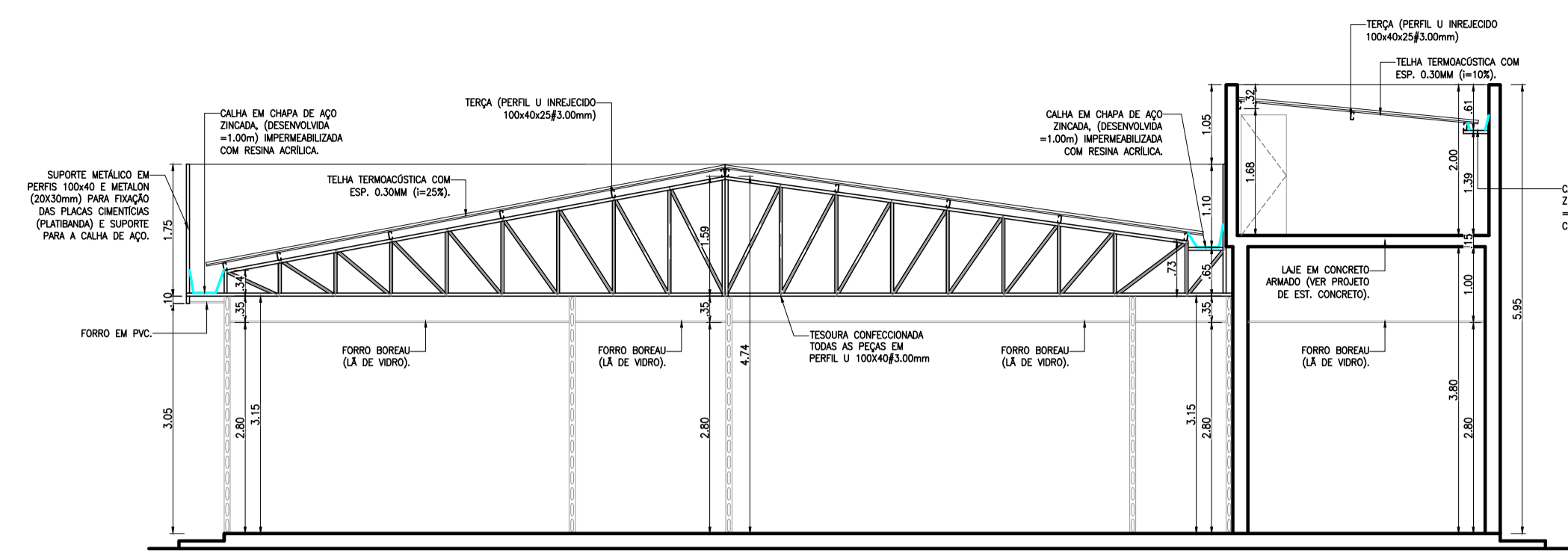

CORTE B-B
ESCALA: 1/75 (COTA=+3.15m)

NOTA:
CONFECCIONAR 02 (DUAS) TESSOURAS COMPLETAS DE ACORDO COM AS DIMENSÕES DO CORTE B-B. PLANO DE COBERTA (Cota: + 3.15). UMA PARA OCUPAR A POSIÇÃO "Tessoura 05" E OUTRA QUE SERÁ CORTA DE ACORDO COM AS DIMENSÕES DAS TESSOURAS "04 e "06".

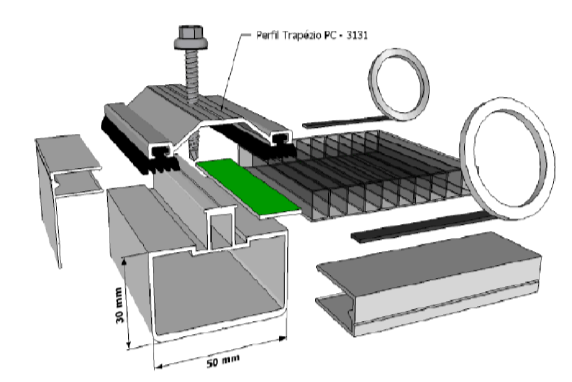

DET. DE FIXAÇÃO
(Policarbonato) (MARQUISE DE ACESSO)

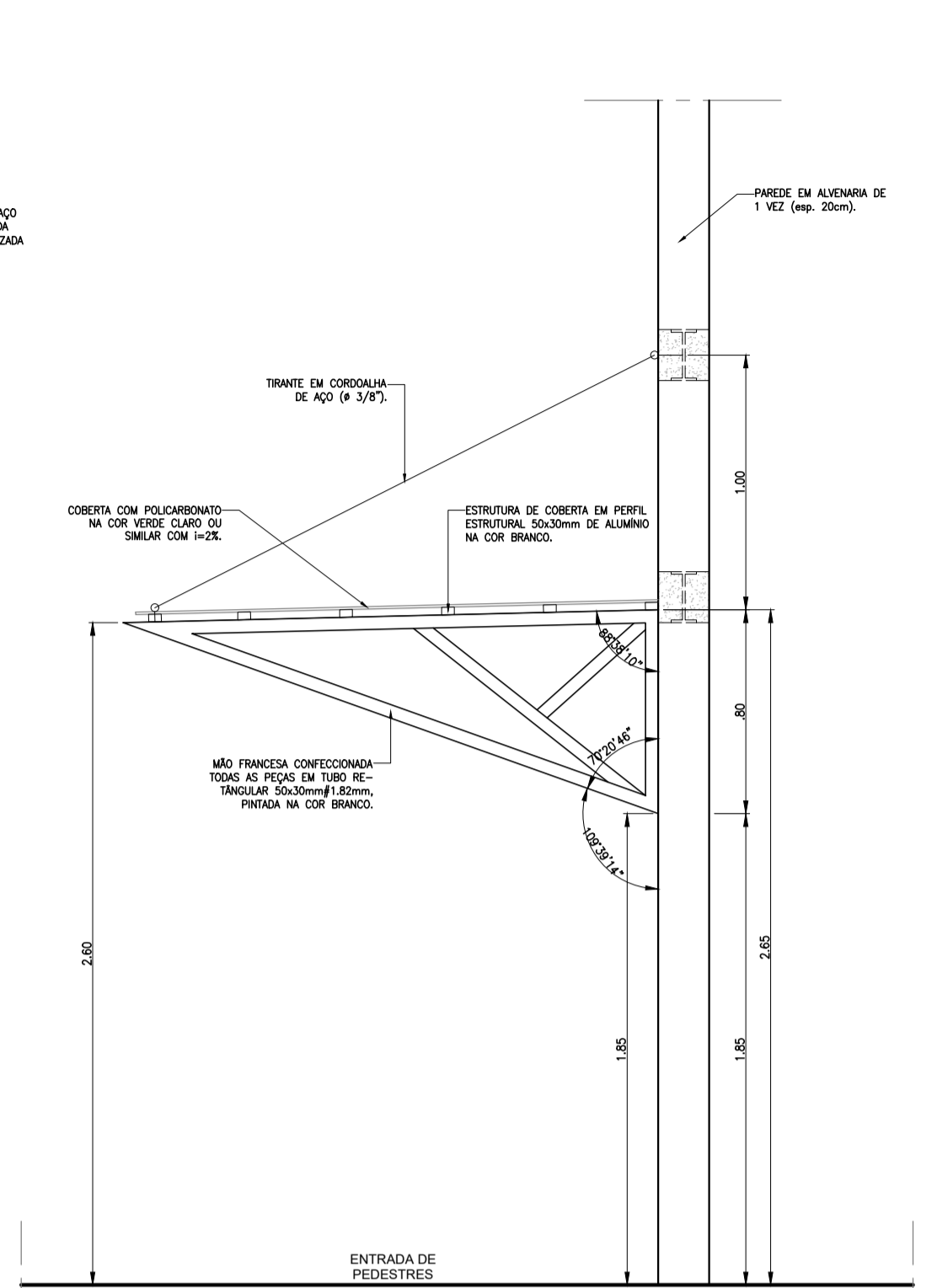

CORTE 1-1
ESCALA: 1/75 (MARQUISE DE ACESSO)

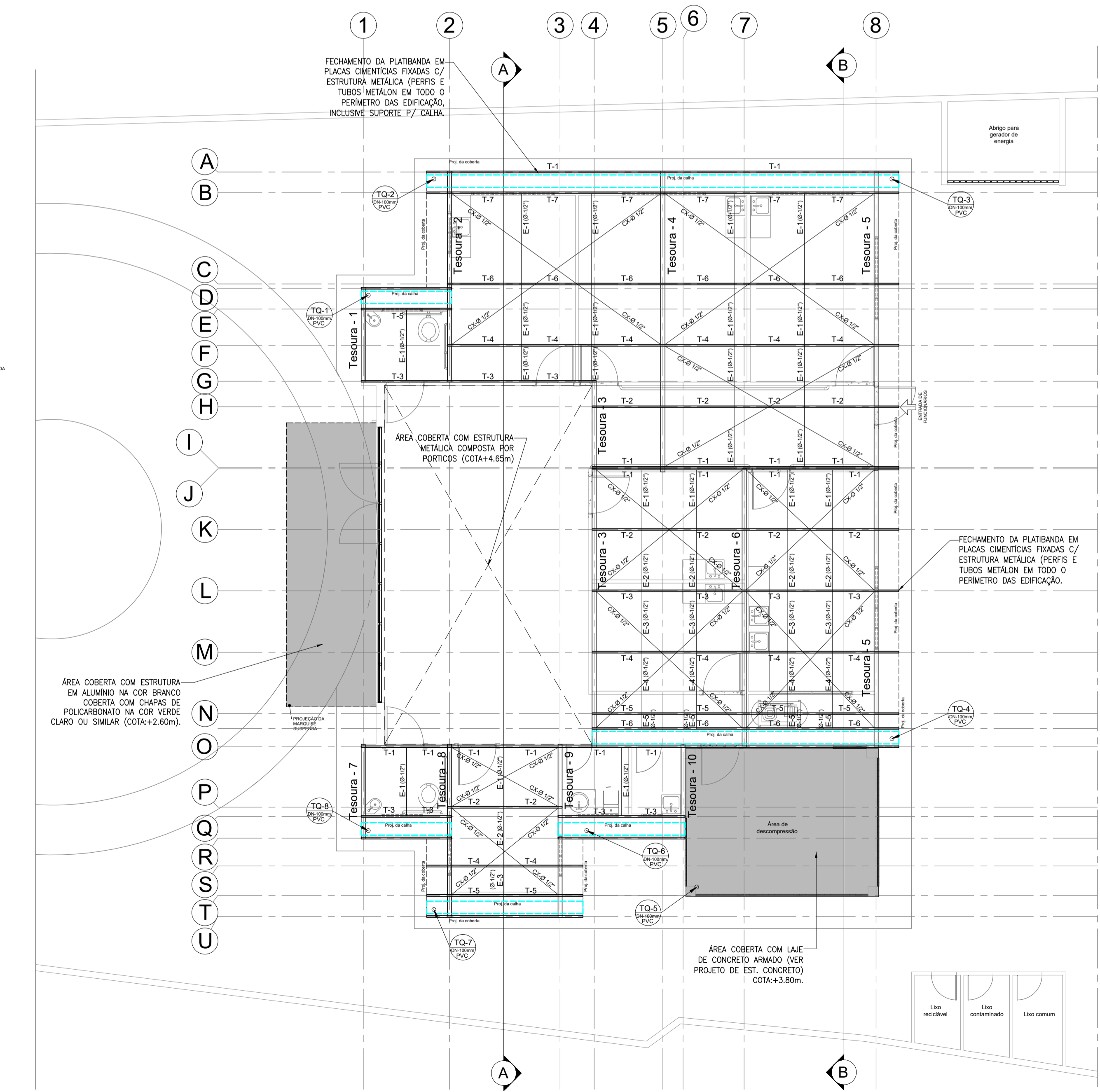

PLANTA DE COBERTURA
ESCALA: 1/75 (COTA=+3.15m)

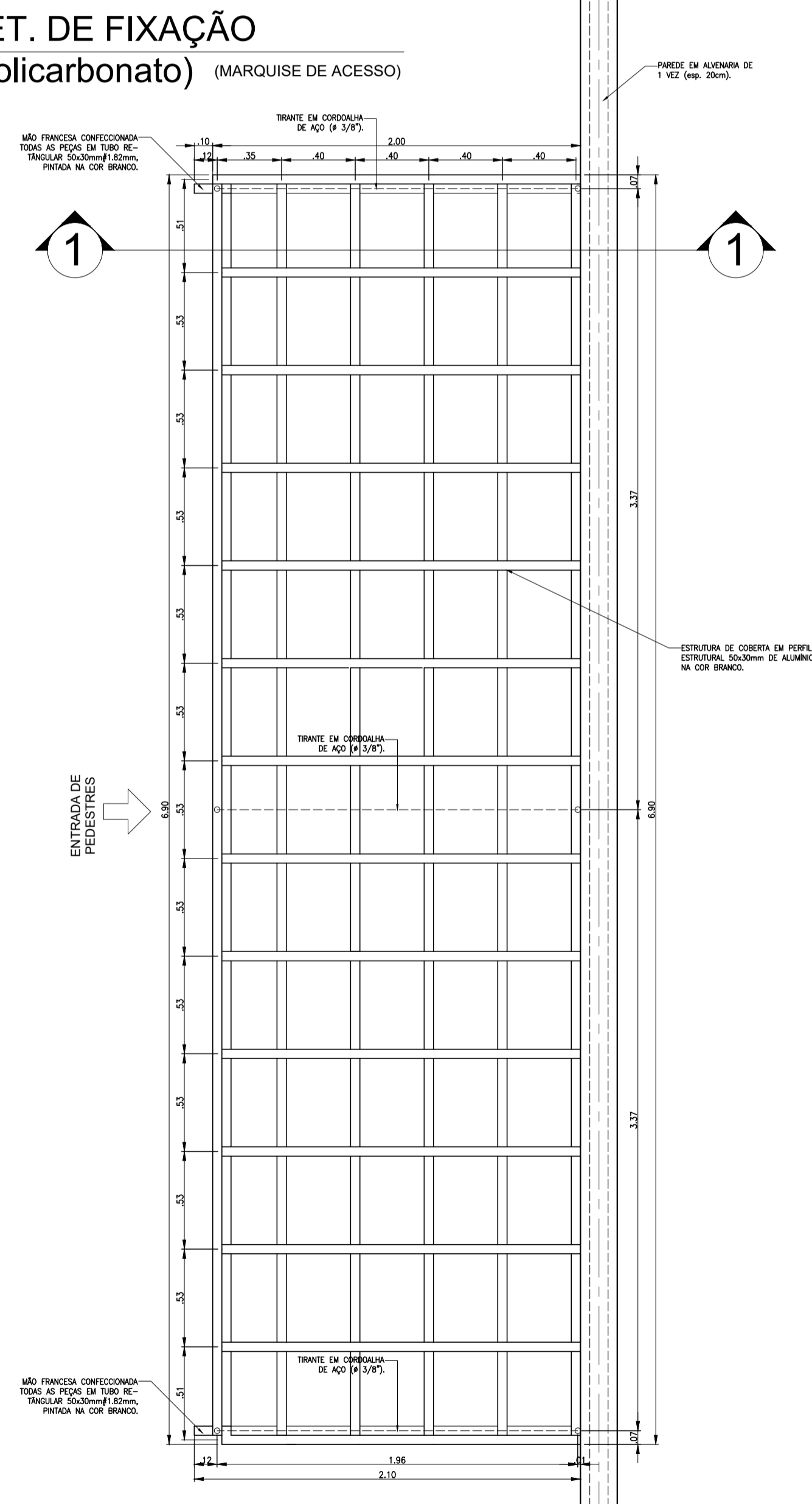

PLANTA DE COBERTURA
ESCALA: 1/25 (MARQUISE DE ACESSO)

DESCRIÇÃO:
Projeto da estrutura metálica de cobertura para construção de uma UNIDADE BÁSICA DE SAÚDE (UBS), localizada na Vila São Benedito, na zona rural do município de Toritama - PE.

CLEYTON DA SILVA ENGENHARIA - EIRELI
CNPJ: 27.928.441/0001-04
CREA 598860 - PE

Cleyton da Silva
Engenheiro Civil
CREA 12814477 D/PE

Município de Toritama
C.N.P.J.11.245.054/0001-39

NATUREZA:
Projeto estrutura metálica.

PROPRIETÁRIO:
Município de Toritama
C.N.P.J.11.245.054/0001-39

DESENHOS:
- Planta de cobertura
- Detalhes construtivos



ÁREAS GERAIS:
Área do terreno = 838,76 m²
Área de solo natural = 467,28m² 55,00%
Área de solo permeável = 467,28m² 55,00%
Área de solo impermeável = 371,48m² 45,00%
Área construída = 192,75m² 23,00%

ESCALA: 1/75 e 1/25

DATA: Julho de 2021

PRANCHA:
01/02