

# DET. CONCRETAGEM DA VIGA BALDRAME / LAJE DE RADIER

SEM ESCALA

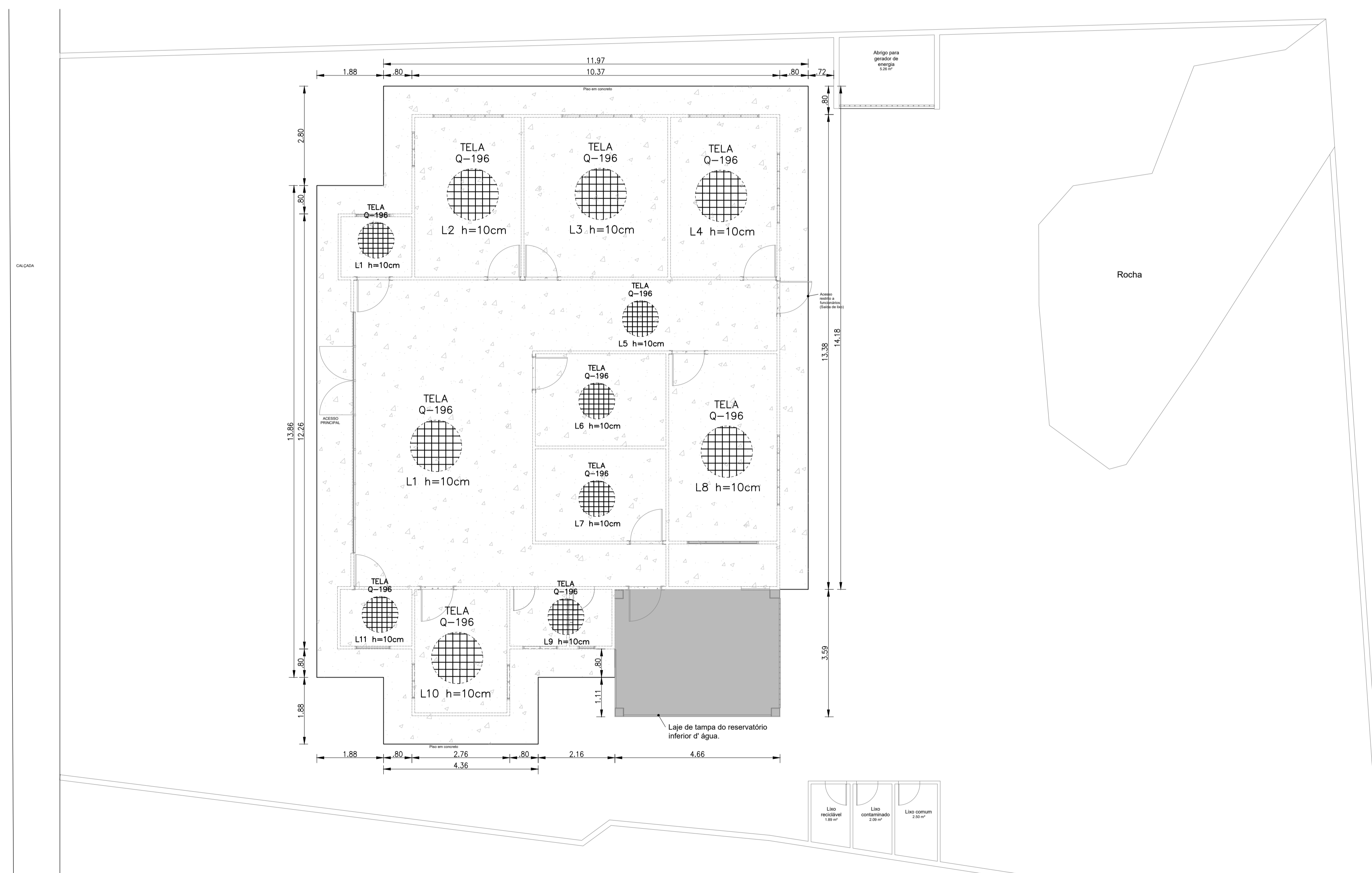
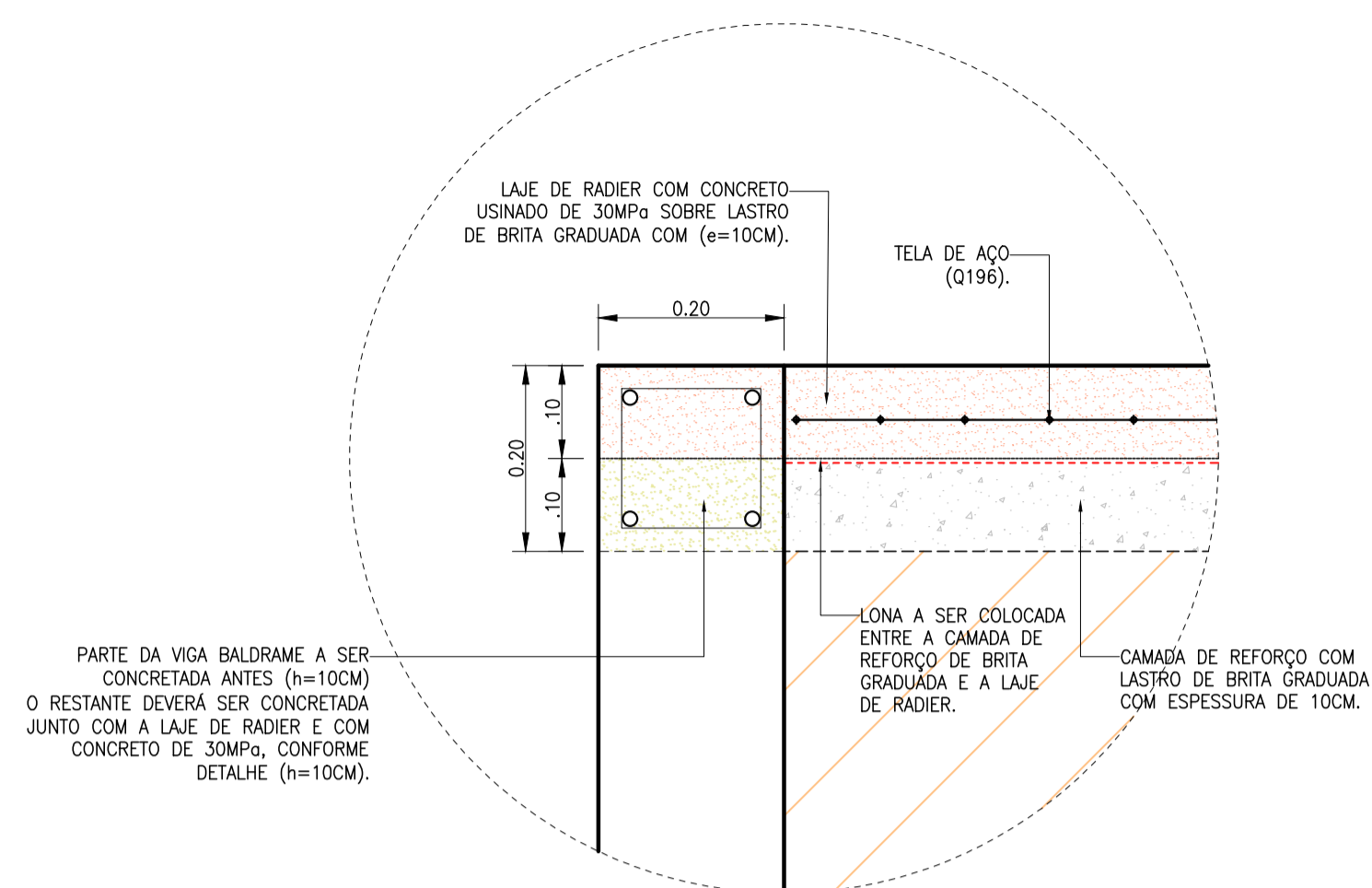

## FORMA DA FUNÇÃO (RADIER) (Todos os blocos)

ESCALA: 1/75

### DESCRIÇÃO:

Projeto da estrutura em concreto armado para construção de uma UNIDADE BÁSICA DE SAÚDE (UBS), localizada na Vila São Benedito, na zona rural do município de Toritama - PE.

CLEYTON DA SILVA ENGENHARIA - EIRELI  
CNPJ: 27.928.441/0001-04  
CREA 598860 - PE

Cleyton da Silva  
Engenheiro Civil  
CREA 12814477 D/PE

Município de Toritama  
C.N.P.J.11.245.054/0001-39

### NATUREZA:

Projeto estrutura concreto.

### PROPRIETÁRIO:

Município de Toritama  
C.N.P.J.11.245.054/0001-39

### DESENHOS:

- Planta de forma
- Detalhes construtivos



### ÁREAS GERAIS:

Área do terreno = 838,76 m<sup>2</sup>

Área de solo natural = 467,28m<sup>2</sup> — 55,00%

Área de solo permeável = 467,28m<sup>2</sup> — 55,00%

Área de solo impermeável = 371,48m<sup>2</sup> — 45,00%

Área construída = 192,75m<sup>2</sup> — 23,00%

ESCALA: 1/75

DATA: Julho de 2021

PRANCHA:

05/05