

LEGENDA	
	CAIXA DE INSPEÇÃO - (C.I)
	TUBO DE PVC - 100mm
	TUBO DE PVC - 50mm
	TUBO DE PVC - 40mm
	TUBO DE PVC - 75mm
	JOELHO 90° EM PVC - 40mm
	JOELHO 90° EM PVC - 50mm
	JOELHO 90° EM PVC - 100mm
	JUNÇÃO SIMPLES 45° - 40mm X 100mm
	JUNÇÃO SIMPLES 45° - 50mm X 50mm
	JOELHO 45° EM PVC - 50mm
	JOELHO 45° EM PVC - 100mm
	REDUÇÃO EM PVC - 100mm X 50mm
	TÊ SANITÁRIO EM PVC - 50mm X 75mm
	TÊ SANITÁRIO EM PVC - 100mm
	TÊ SANITÁRIO EM PVC - 40mmX100mm
	CAIXA SIFONADA - 150X150X150mm
	JUNÇÃO DUPLA 45° - 50mm X 50mm
	JUNÇÃO SIMPLES 45° - 50mm X 100mm

**INSTALAÇÕES SANITÁRIAS**  
ESCALA: 1/75

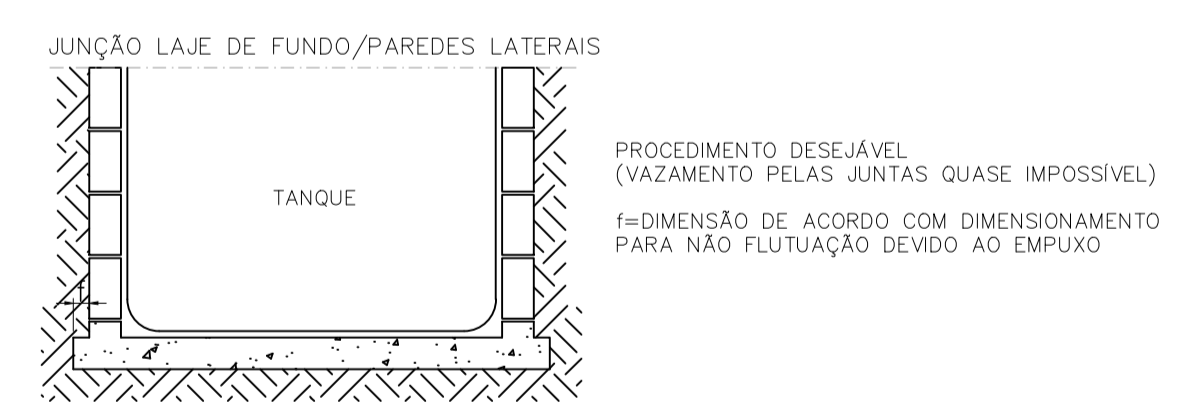

**CORTE TRANSVERSAL - TANQUE SÉPTICO**  
SEM ESCALA

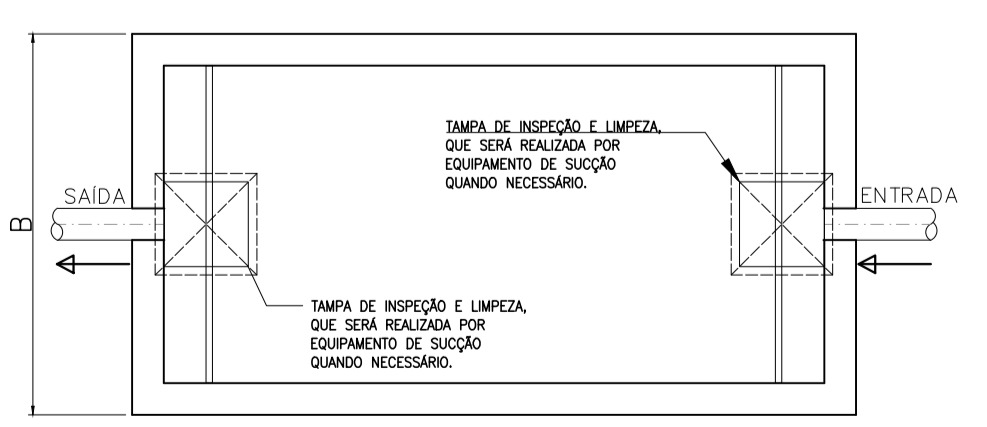

**PLANTA BAIXA - TANQUE SÉPTICO**  
SEM ESCALA

CONFORME NBR 7229/93  
 $a=5\text{cm}$   
 $b=5\text{cm}$   
 $N= \text{N}^{\circ} \text{ DE PESSOAS}$   
 $V= \text{VOLUME(m}^3\text{)}$   
 $B= \text{LARGURA (1,60m)}$   
 $H= \text{ALTURA INTERNA TOTAL (1,45m)}$   
 $h= \text{PROFUNDIDADE ÚTIL (1,20m)}$   
 $L= \text{COMPRIMENTO (4,10m)}$   
 $c=1/3 \text{ de } h (0,40\text{cm})$   
 $NL= \text{NÍVEL DO LÍQUIDO}$   
 TAMPA ABERTURA MÍNIMA=0,60m

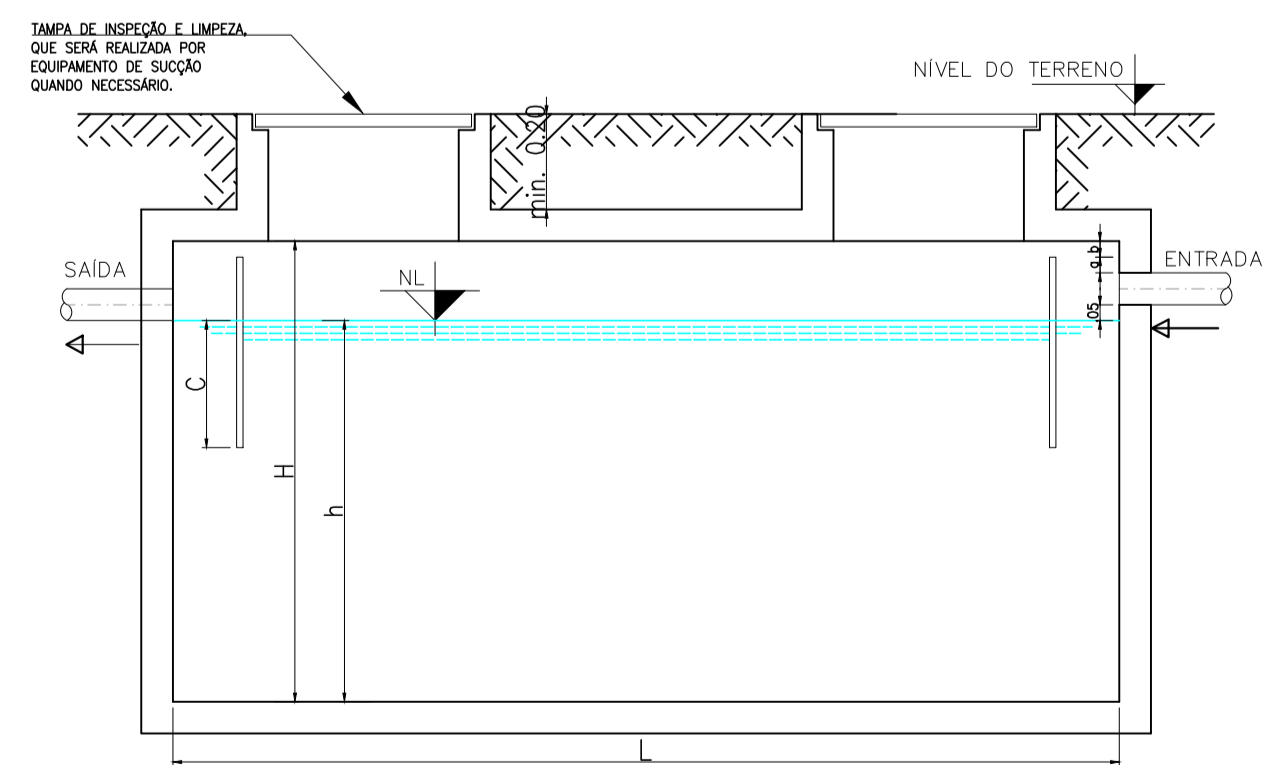

**CORTE LONGITUDINAL - TANQUE SÉPTICO**  
SEM ESCALA

LISTA DE MATERIAIS	
TUBOS E CONEXÕES	QUANT.
CAIXA DE INSPEÇÃO - (C.I)	9 UN.
TUBO DE PVC - 100mm	54 m.
TUBO DE PVC - 75mm	12 m.
TUBO DE PVC - 50mm	27 m.
TUBO DE PVC - 40mm	6 m.
JOELHO 90° EM PVC - 40mm	6 UN.
JOELHO 90° EM PVC - 50mm	17 UN.
JOELHO 90° EM PVC - 100mm	3 UN.
JUNÇÃO SIMPLES 45° - 40mm X 100mm	3 UN.
JUNÇÃO SIMPLES 45° - 50mm X 100mm	3 UN.
JUNÇÃO SIMPLES 45° - 50mm X 50mm	7 UN.
JOELHO 45° EM PVC - 50mm	7 UN.
JOELHO 45° EM PVC - 100mm	1 UN.
REDUÇÃO EM PVC - 100mm X 50mm	1 UN.
REDUÇÃO EM PVC - 75mm X 50mm	1 UN.
TÊ SANITÁRIO EM PVC - 100mm X 50mm	1 UN.
CAIXA SIFONADA - 150X150X150mm	10 UN.
TÊ SANITÁRIO EM PVC - 100mm	1 UN.
TÊ SANITÁRIO EM PVC - 40mmX100mm	1 UN.
JUNÇÃO DUPLA 45° - 50mm X 50mm	1 UN.

**DESCRIÇÃO:**  
 Projeto das instalações sanitárias para construção de uma Unidade Básica de Saúde (UBS) localizada na Vila São Benedito no município de Toritama - PE.

CLEYTON DA SILVA ENGENHARIA - EIRELI  
 CNPJ: 27.928.441/0001-04  
 CREA 598860 - PE

Cleyton da Silva  
 Engenheiro Civil  
 CREA 12814477 D/PE

Município de Toritama  
 C.N.P.J.11.245.054/0001-39

**NATUREZA:**  
 Projeto instalações sanitárias.

**PROPRIETÁRIO:**  
 Município de Toritama  
 C.N.P.J.11.245.054/0001-39

**DESENHOS:**  
 - Instalações sanitárias  
 - Detalhes construtivos



**ÁREAS GERAIS:**  
 Área do terreno = 838,76m<sup>2</sup>  
 Área de solo natural = 467,26m<sup>2</sup> 55%  
 Área de solo impermeável = 371,48m<sup>2</sup> 45%  
 Área construída = 192,75m<sup>2</sup> 23%

ESCALA: 1/75  
 DATA: Março de 2021  
 PRANCHA:  
**01/01**