

7 Detalhe piso tátil - 1
ESCALA 1:50

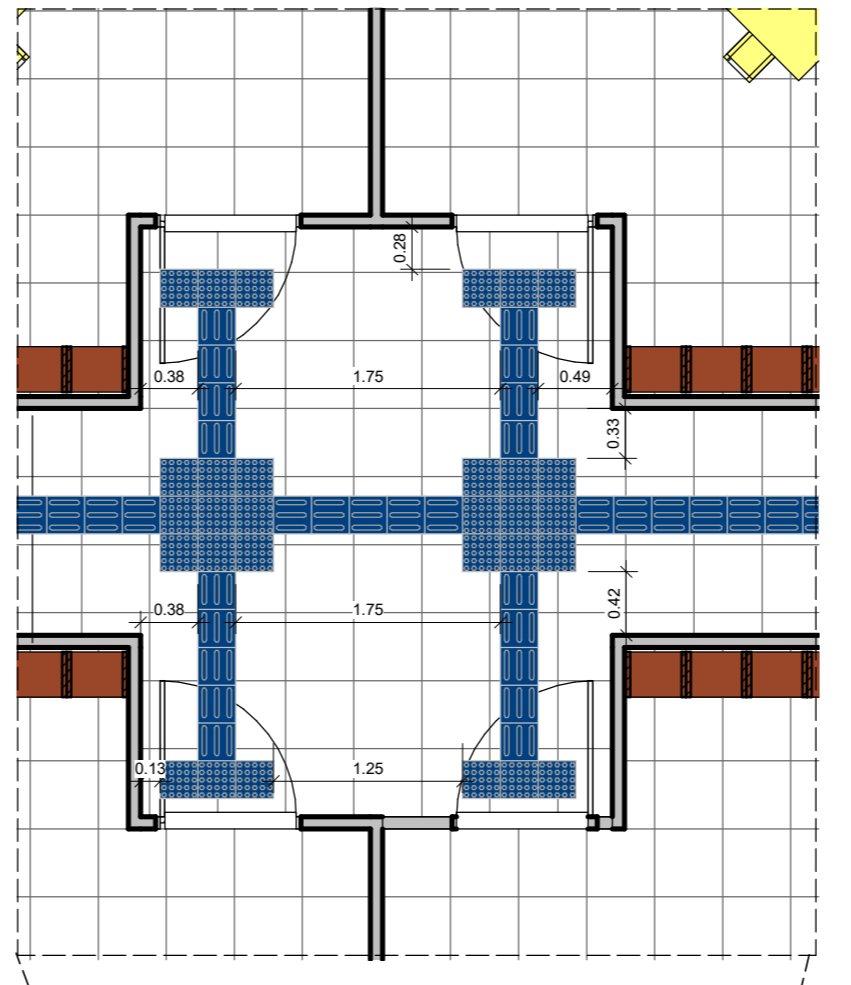

6 Detalhe piso tátil-2
ESCALA 1:50

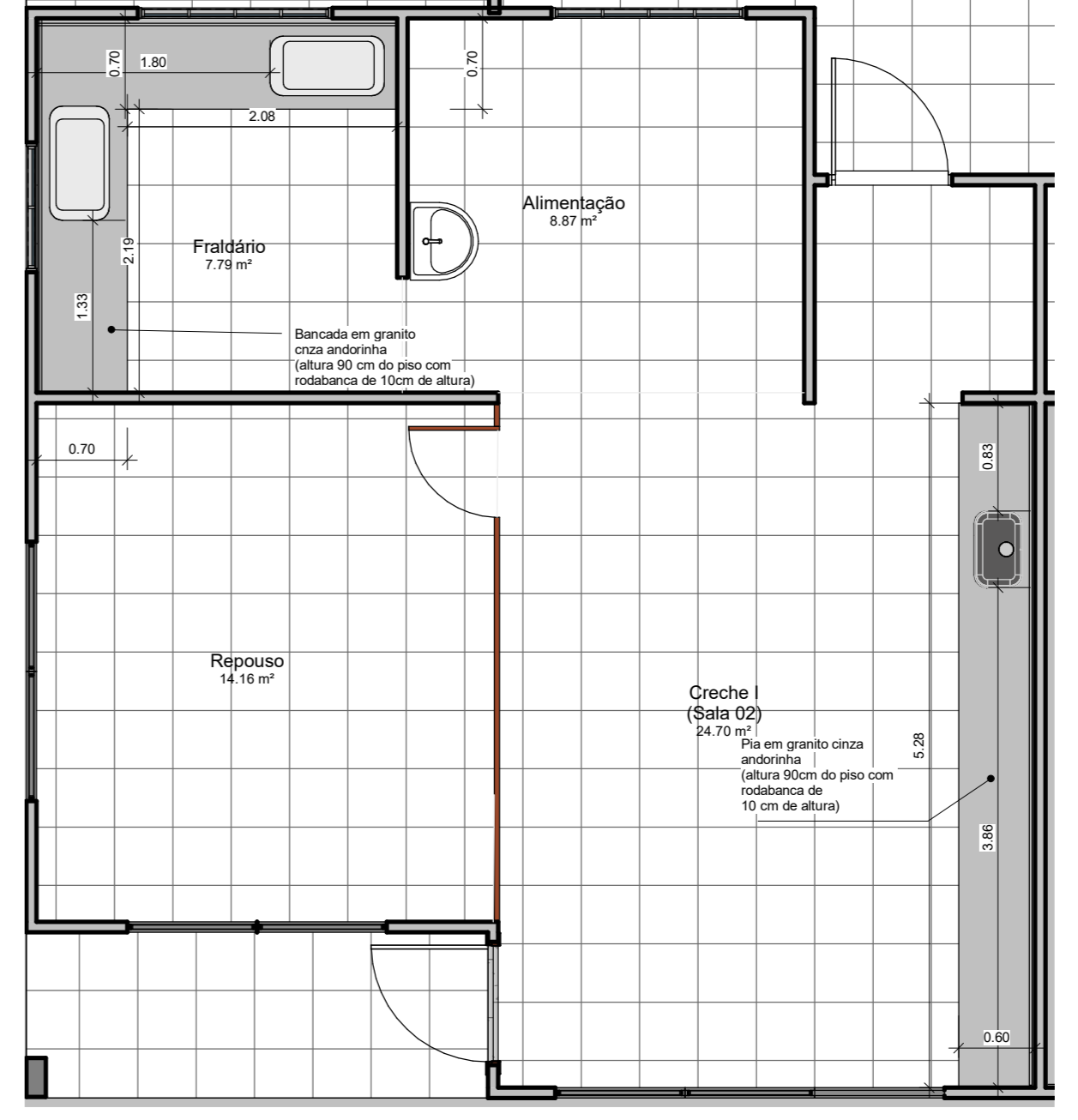
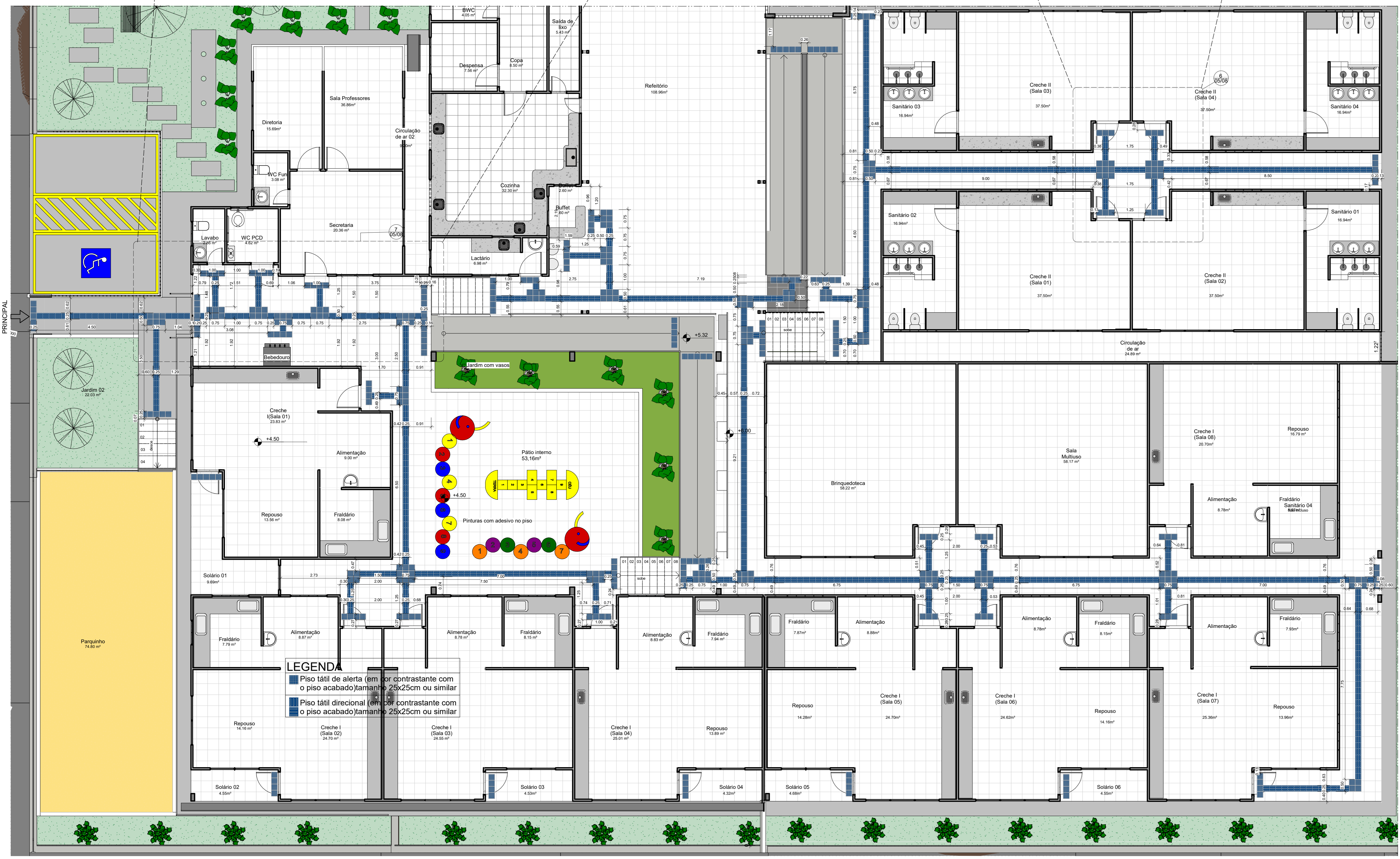

3 Planta Baixa Granito - Salas Creche I (Salas 01-07)
ESCALA 1:50

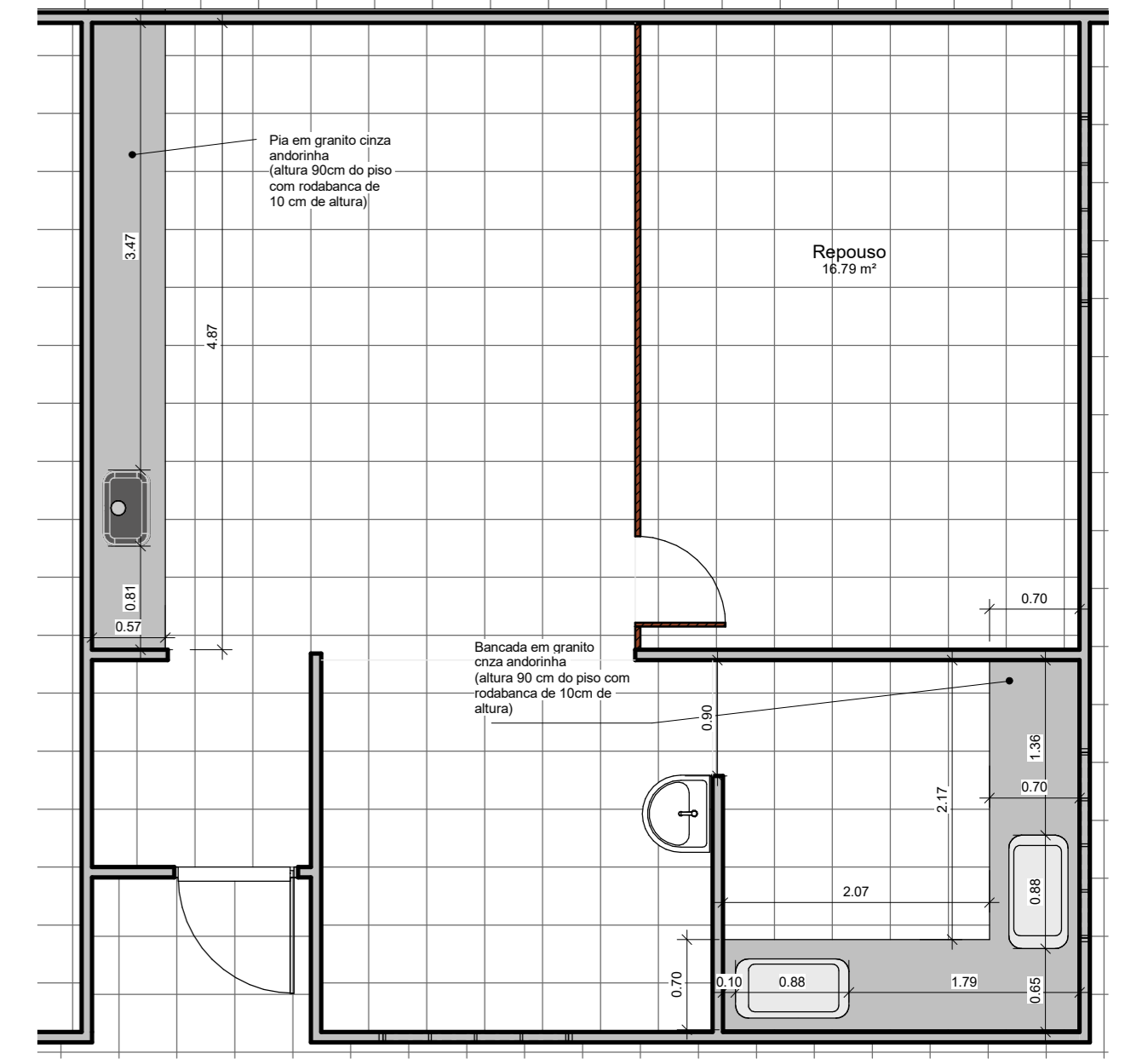

4 Planta Baixa Granito - Sala 08 Creche I
ESCALA 1:50

Obs: Confeccionar peças em granito de iguais dimensões para as salas de 01 a 07 no setor Creche I.

OBS.:Conferir medidas no local antes da execução

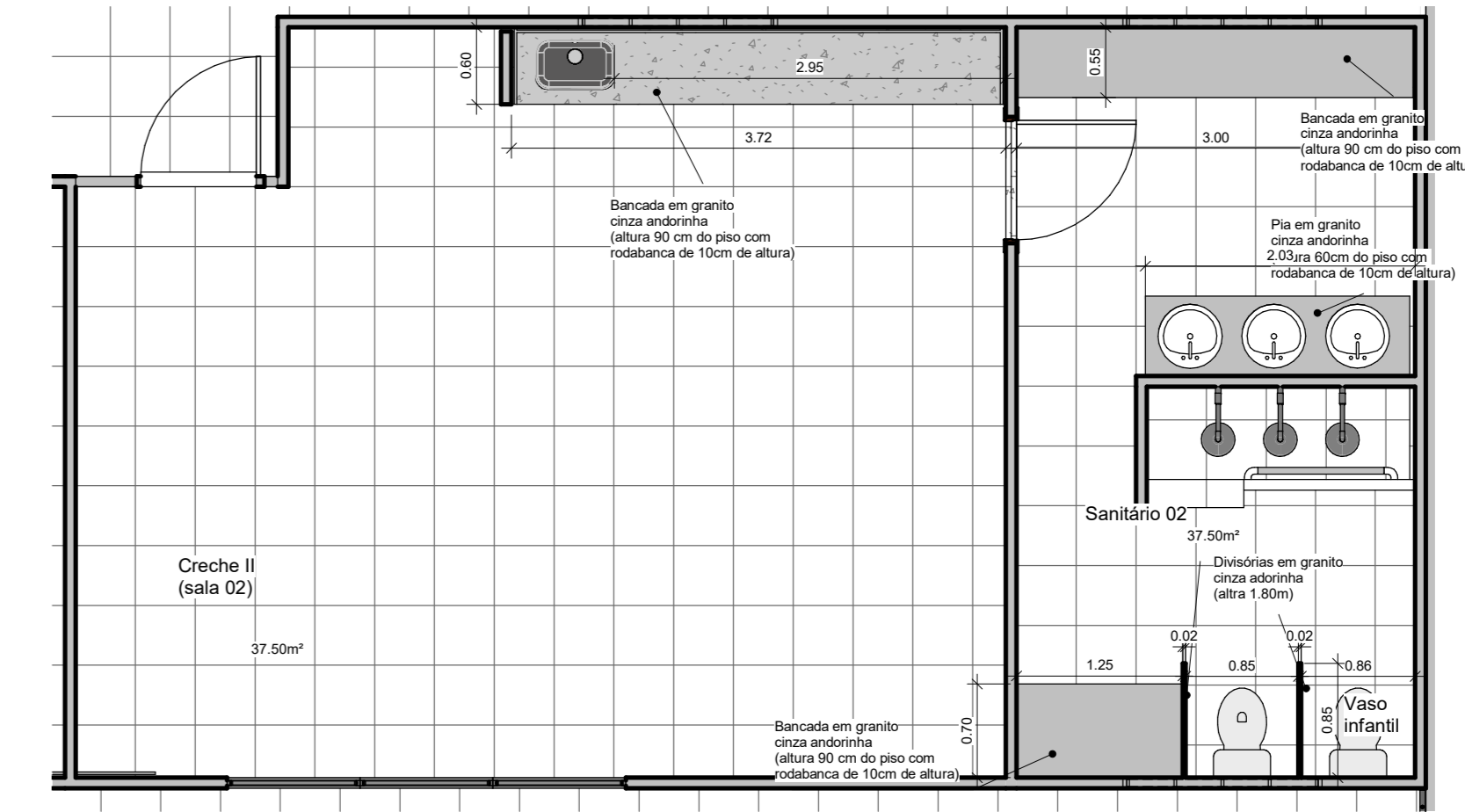

5 Planta Baixa Granito - Salas Creche II
ESCALA 1:50

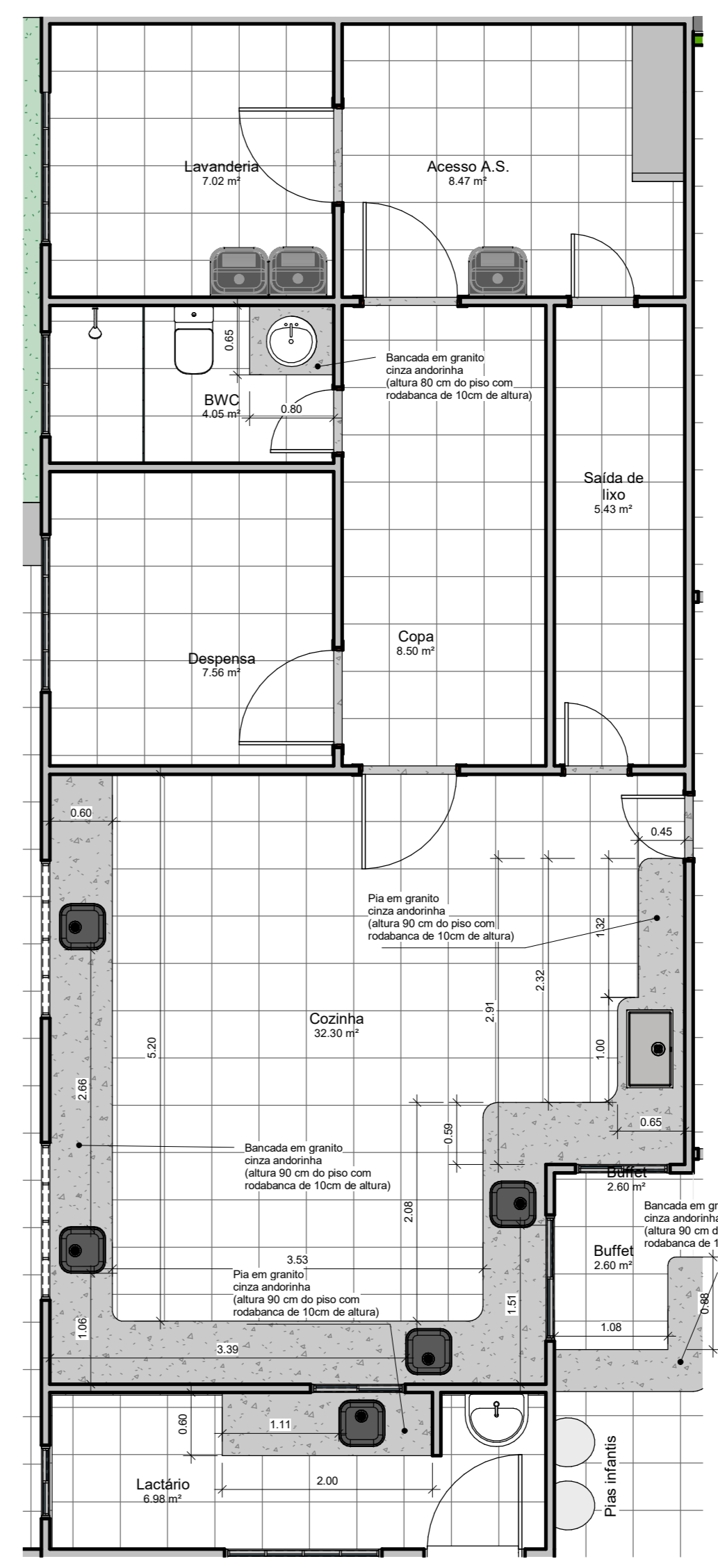

2 Planta Baixa Granito - Serviços
ESCALA 1:50

Descrição:
Projeto arquitetônico de creche com 12 salas,no lot. Luar do Senhor, localizada na Rua Projetada 10S7Q156Q204, S/N, bairro Deus é Fiel, no município de Toritama-PE.

Bruna Rafaela de Assis
Arquiteta e Urbanista
CAU A170058-8

Município de Toritama
C.N.P.J. 11.245.054/0001-39

Natureza: Projeto arquitetônico
Conteúdo: Planta de locação do Piso Tátil Granito Perspectivas

Quadro de áreas:
Área do terreno: 2.400m²
Área construída: 1.604,70m²
Área de cobertura: 1.766,85m²
Área de solo natural: 435,06m²

Escala: 1/75
Prancha: 05/08

Data: Setembro de 2022



1 Planta Baixa - Piso Tátil
ESCALA 1:75



9 PERSPECTIVA 04
Sem Escala



10 PERSPECTIVA 05
Sem Escala



11 PERSPECTIVA 06
Sem Escala

no setor Creche II.