

**CORTE A-A**  
ESCALA: 1/100 (C.3 e C.5)

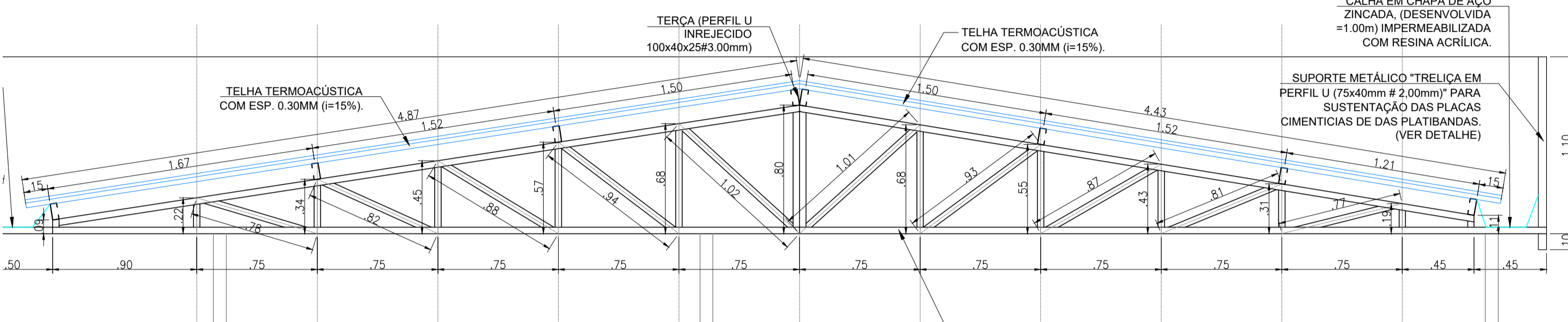

**DET. TESOURAS**  
(T-01\_C.5 à T-07\_C.5) "7x"  
ESCALA: 1/25

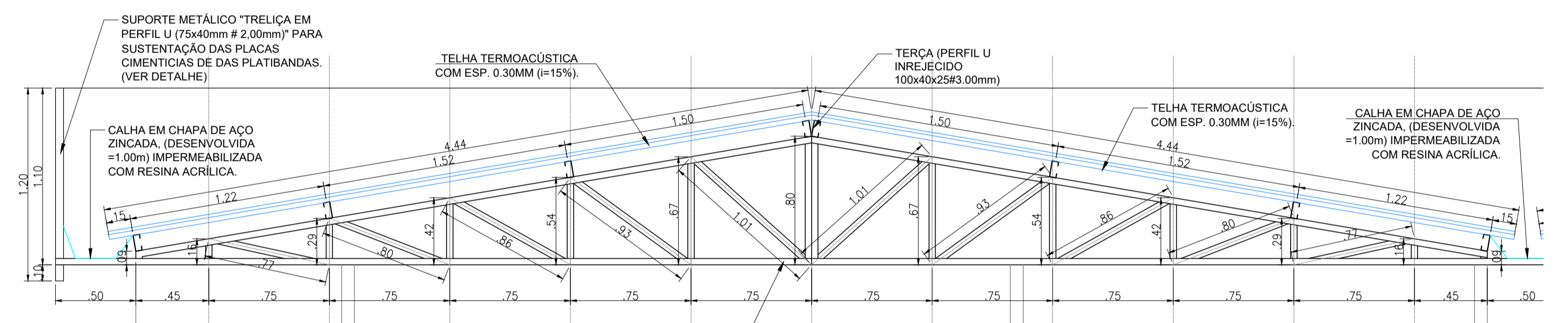

**DET. TESOURAS**  
(T-01\_C.3 à T-07\_C.3) "7x"  
ESCALA: 1/25

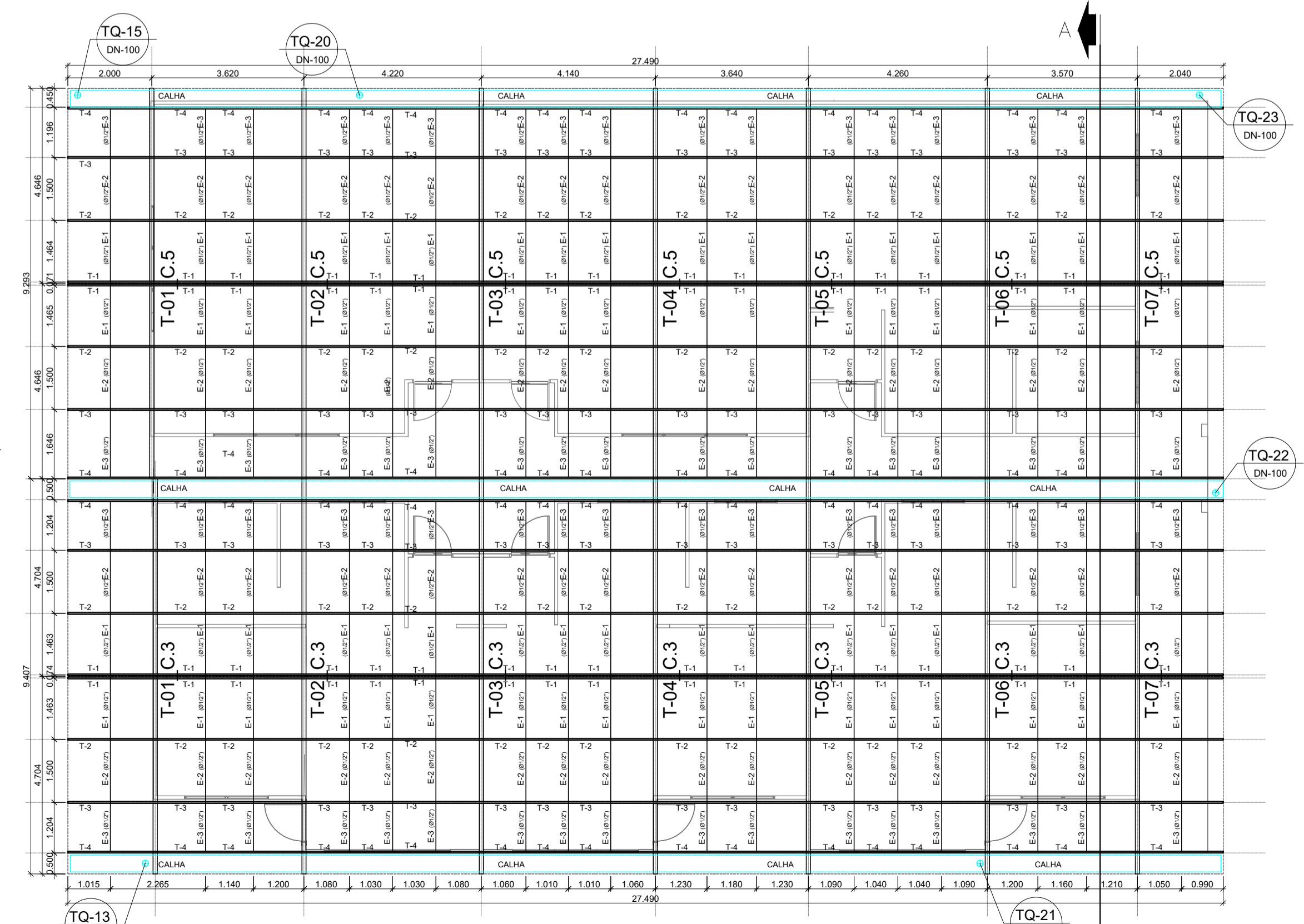

**PLANTA DE COBERTURA (C.3 e C.5)**  
ESCALA: 1/100

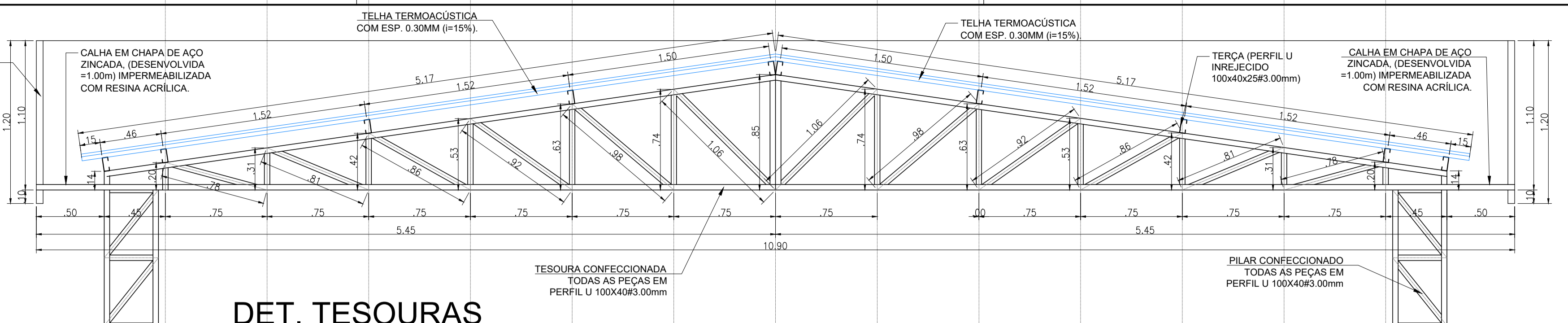

**DET. TESOURAS**  
(T-01\_C.4 à T-03\_C.4) "3x"  
ESCALA: 1/25

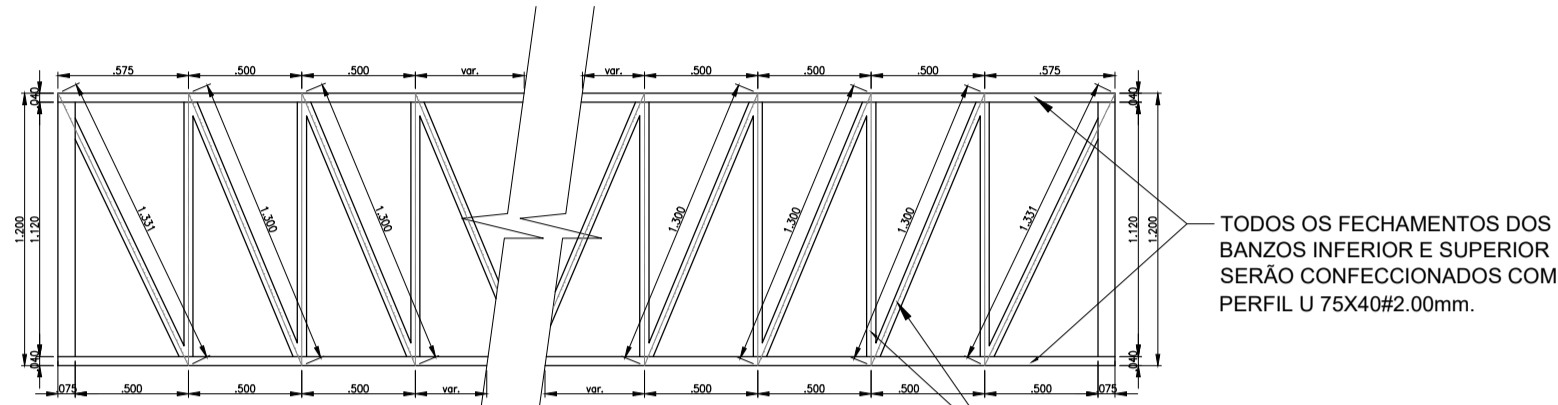

**DET. TRELIÇAS**  
(FECHAMENTO DAS PLATIBANDAS) "213,82m"  
ESCALA: 1/25

- NOTAS:**
- 1- MEDIDAS EM METROS.
  - 2- CONFERIR COTAS NO LOCAL DA EXECUÇÃO ANTES DA FABRICAÇÃO E MONTAGEM DAS PEÇAS METÁLICAS.
  - 3- PARA SOLDAR USAR ELETRODO REVESTIDO E 7018 / MIG - MAG ER 7056
  - 4- PARAFUSOS E PORCAS ASTM A 325 - TIPO 1
  - 5- AS COTAS FORAM TIRADAS EM CAMPO DEVENDO SER CONFERIDAS ANTES DA FABRICAÇÃO E MONTAGEM.
  - 6- TRELICAMENTO DAS TESOURAS, DIAGONAIS E MONTANTES POR DENTRO.
  - 7- TRELICAMENTO DOS SUPORTES, DIAGONAIS E MONTANTES POR DENTRO.
  - 8- CASO DE DÚVIDA CONSULTAR O PROJETISTA.
- PREPARO DA SUPERFÍCIE METÁLICA**
- 1- LIMPEZA MECÂNICA NORMA SIS - S13
  - 2- APLICAR DUAS DEMÃO DE FUNDO PROTETOR (TIPO ZARÇÃO).
  - 3- APLICAR DUAS DEMÃO DE ESMALTE SINTÉTICO NA COR VERDE EM TODAS AS PEÇAS DA ESTRUTURA DE COBERTURA E FECHAMENTOS METÁLICOS.

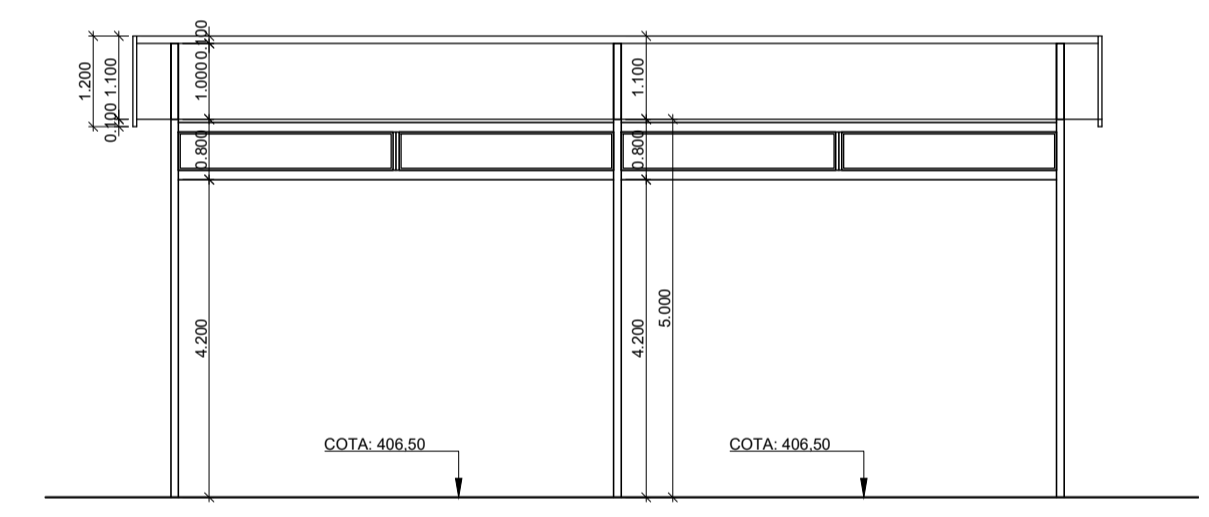

**CORTE A-A**  
ESCALA: 1/100 (C.4)

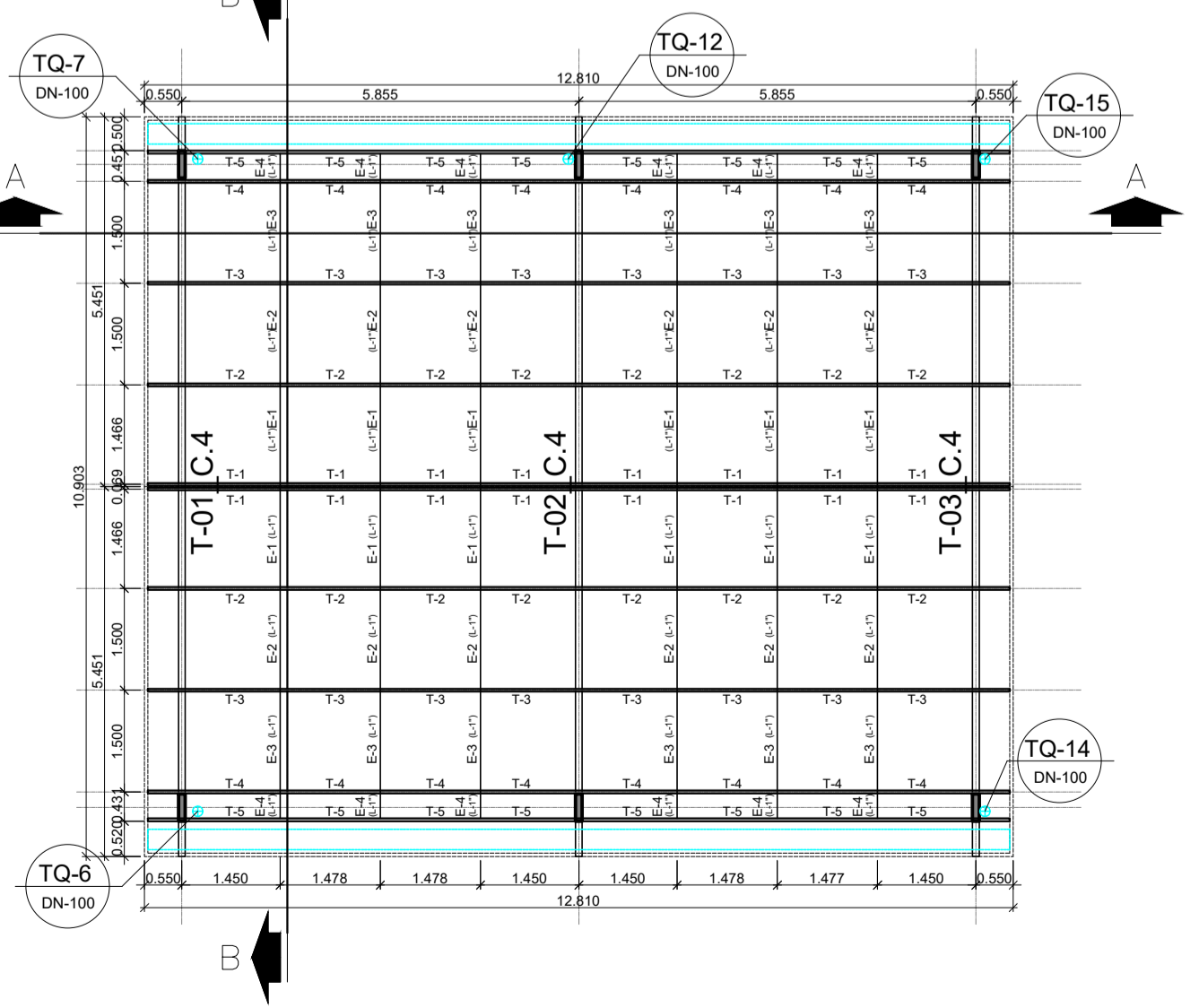

**PLANTA DE COBERTURA (C.4)**  
ESCALA: 1/100

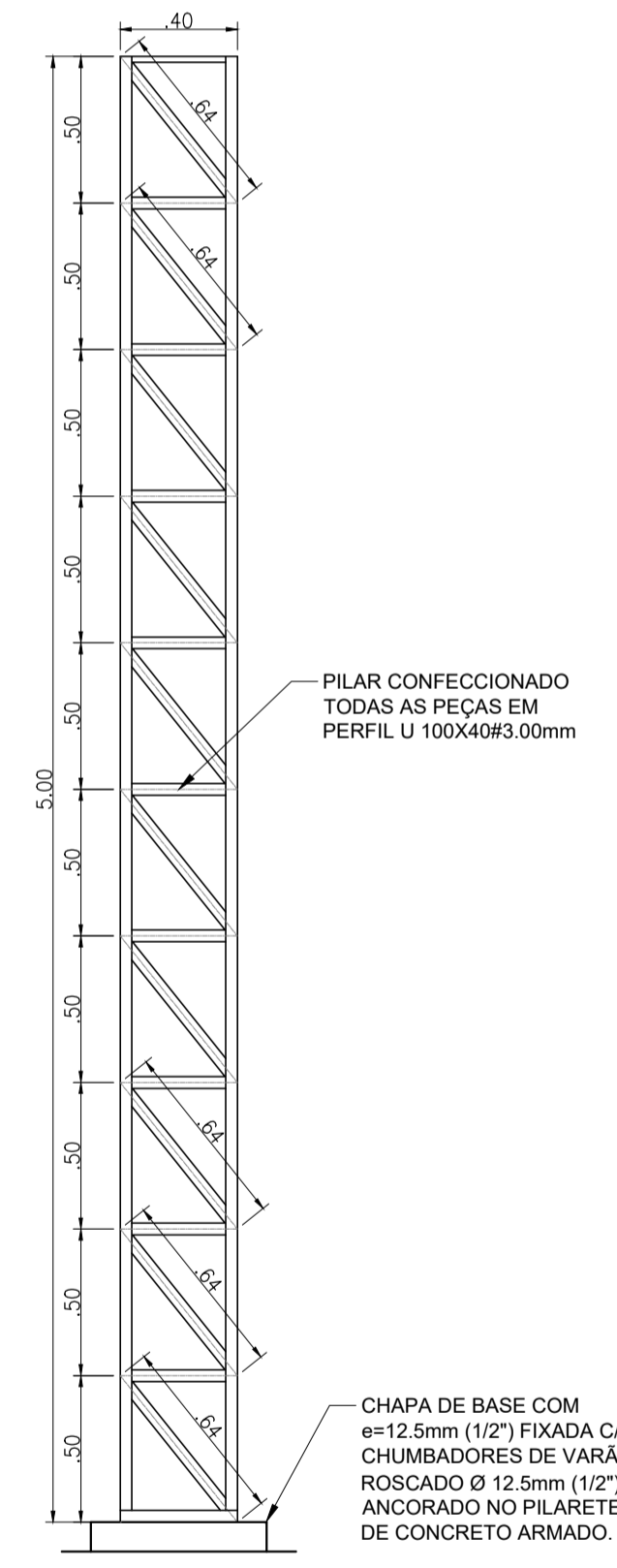

**DET. PILARES**  
(COBERTURA\_C.4) "6x"  
ESCALA: 1/25

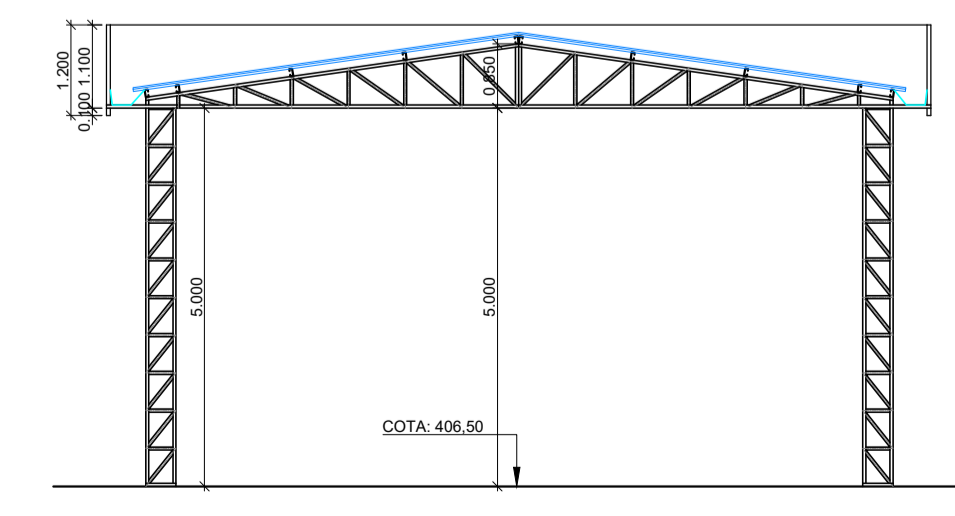

**CORTE B-B**  
ESCALA: 1/100 (C.4)

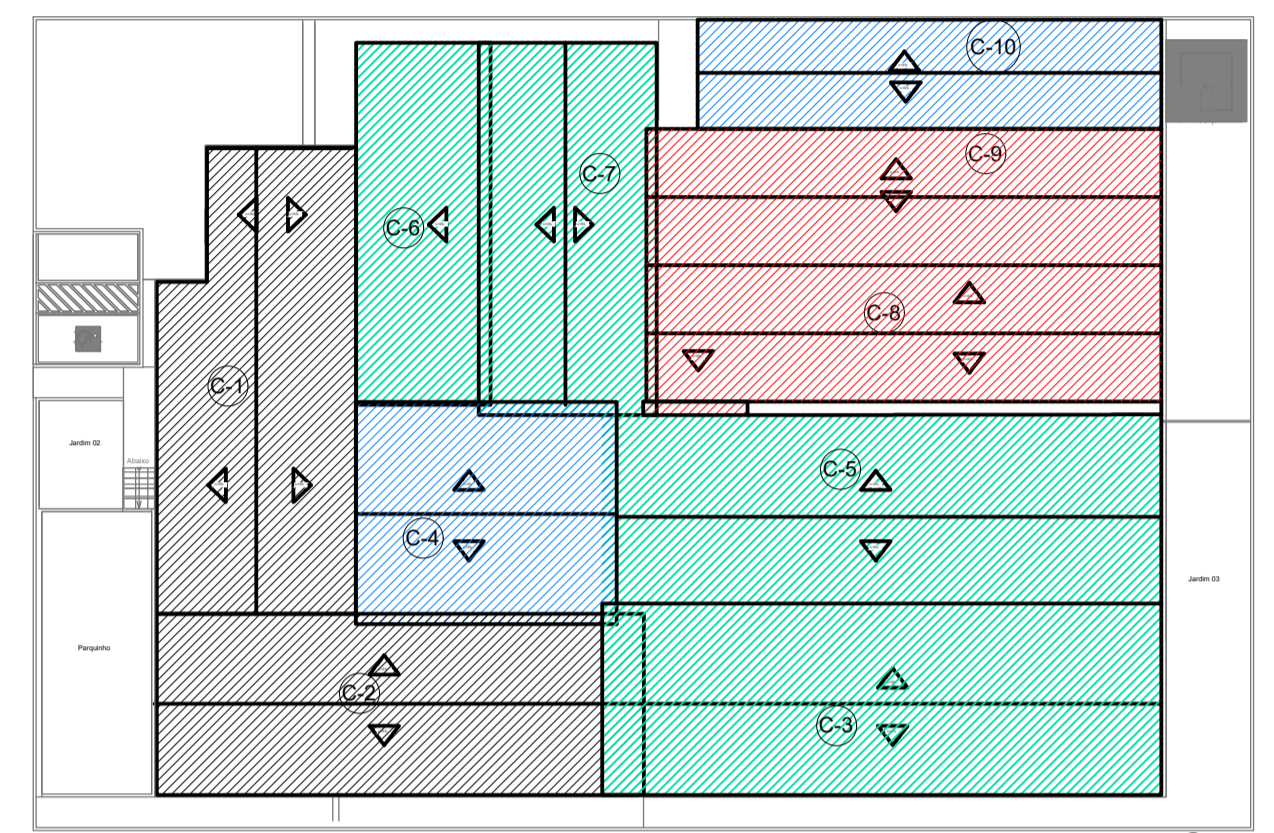

**PLANTA GERAL DAS COBERTURAS - (C.1 à C.10)**  
SEM ESCALA

**DESCRIÇÃO:**  
Projeto da estrutura metálica de cobertura para construção de uma creche (público infantil de 0-2 anos), com 12 salas, localizada entre as Ruas Projetada 10 e 11 no lot. Luar do Senhor, S/N, bairro Deus é Fiel, no município de Toritama - PE.

CLEYTON DA SILVA ENGENHARIA - EIRELI  
CNPJ: 27.928.441/0001-04  
CREA 598860 - PE

Cleyton da Silva  
Engenheiro Civil  
CREA 12814477 D/PE

Município de Toritama  
C.N.P.J.11.245.054/0001-39

**NATUREZA:**  
Projeto estrutura metálica.

**PROPRIETÁRIO:**  
Município de Toritama  
C.N.P.J.11.245.054/0001-39

**DESENHOS:**

- Planta de locação
- Planta de cobertura
- Cortes
- Detalhes construtivos

**ÁREAS GERAIS:**

- Área do terreno = 2.400,00 m<sup>2</sup>
- Área de solo natural = 435,06 m<sup>2</sup>
- Área de coberta = 1.766,85m<sup>2</sup>
- Área construída = 1.604,70m<sup>2</sup>



ESCALA: 1/100 e 1/20  
DATA: Setembro de 2022

PRANCHA:  
**02/04**