

LEGENDA - MOBILIÁRIO(Térreo e PAV inferior 1 e 2)				LEGENDA - MOBILIÁRIO(Térreo e PAV inferior 1 e 2)				LEGENDA - MOBILIÁRIO						
SIMB.	AMBIENTE	PAV.	QT.	DESCRÇÃO	SIMB.	AMBIENTE	PAV.	QT.	DESCRÇÃO	SIMB.	AMBIENTE	PAV.	QT.	DESCRÇÃO
CRF	Refetório	(pav. inf. 1)	23	CRF - CONJUNTO REFETÓRIO TAMANHO 6- MZB-6-Conjunto de mesa e 4 bancos para refetório. Mesa revestida em laminado melamínico para 4 crianças, ou similar. Tampo retangular. Detalhes cor verde. CxLx(A150x70x75cm) Bancos revestidos em laminado melamínico para 2 crianças(cada), ou similar. Detalhes cor verde. CxLx(A135x43x46cm)	CRF	Lab. de Artes	(pav. inf. 1)	9	M3C - Mesa de atividades múltiplas. Mesa revestida em laminado melamínico ou similar. Tampo retangular. 1,50x0,83m, ou similar.	OB1	Sala de aula	(pav. inf. 1)	62	OB1 - Quadro branco 1 - Tamanho-2,50x1,20m ou similar 2 unidades por sala de aula e laboratórios
BC1	Refetório Pátio 2 Jardim fundos (pav. inf. 1)	(Térreo)	4	LON1 - Longarina de plástico 4 lugares Longarina PLÁSTICA 4 Lugares (Assento cor verde)	BQ2	Lab. de química Lab de Artes	(pav. inf. 1)	52	BQ2 - Banqueta para laboratórios Altura 58cm ou similar	QF	Laboratórios de robótica	(pav. inf. 1)	4	QF - Quadro/Panel para ferremetas Panel Preto P/ Ferremetas Plástico Perfurado + Ganchos Tamanho: 118x226mm ou similar
POL1	Copa de funcionários Sala at. psicologia Sala dos professores Áreas de convivência 1 e 2	(Térreo)	12	POL1 - Poltrona 1 Poltrona em Poltrona individual estofada, dotada de apoio de braços,ou, similar. Cx. L. xA.(56x55x45cm)	AM4	Secretaria/Arqui vo/Sala dos prof./Coord. /Diretoria/Rec. multifuncional/LABS	(Térreo)	21	AM4 - Armário de 2 portas Armário de aço alto, dotado de quatro prateleiras removíveis e ajustáveis em cada compartimento.Lx Prof xA(90x4x198cm)	LEGENDA - Eletrodomésticos/Equipamentos				
C7	Copa de funcionários Sala at. psicologia Sala dos professores	(Térreo)	9	C7 - Cadeira fixa Cadeira individual amovível com assento e encosto em polipropileno injetado, montados sobre estrutura tubular de aço, para uso adulto. Lx Prof xA(48x43x44cm)	AM6	Copa de func. /Sala dos prof.	(Térreo)	4	AM6 - Armário guarda-volume de aço-6 PORTAS Armário guarda-volume(locker) de aço com 6 portas com venezianas para ventilação, fechamento das portas independentes através de pino para cadeado. Lx Prof xA(84x4x197cm)	CE	Lab. de Química	(pav. inf. 1)	1	CE - Capela de exaustão
C8	Secretaria	(Térreo)	1	LON2 - Longarina de plástico 3 lugares Longarina PLÁSTICA 3 Lugares (Assento cor verde)	AM7	Vestidores	(pav. inf. 1)	8	AM7 - Armário guarda-volume de aço-12 PORTAS Armário Roupeiro De Aço Academia 12 Portas Independentes através de pino para cadeado. Lx Prof xA(95x4x198cm)	MCC	Lab. de Artes	(pav. inf. 1)	2	MCC - Máquina de costura
CJA-6	Coordenação/Diretoria Salas de aula (24 por sala, sendo 25 salas) Laboratórios de fotografia(14) Laboratório(E) Arquivav.T.L	(Térreo)	864	CJA-6 - Conjunto aluno tamanho 6 Mesa revestida em laminado melamínico para crianças,entre 159 a 188cm, ou similar. Detalhes cor verde. AxClxL(76x60x45cm) Cadeiras com assento e encosto revestidos em protipoleno (cor verde),ou, similar. AxLxProf. (45x40x43cm)	AQ1	Lab. de química	(Térreo)	4	AQ1 - Arquivo em aço Arquivo deslizante em aço com quatro gavetas montadas sobre trilhos telescópicos (que permitam abertura total. ES1 - Estante alta Estante em aço com 6 prateleiras,ou, similar. Ax L. xProf. (200x90x30cm)	SC	Lavanderia	(pav. inf. 1)	1	SC - Secadora Secadora de roupas. Linha Branca. 10Kg, ou, similar
C8	Secretaria	(Térreo)	50	C8 - Cadeira giratória sem braços Cadeira giratória estofada com braços e rodízios, dotada de mecanismo amortecedor e regulador do assento e do encosto.	ES1	Sala de aula LABS multi func. PPI/Biblioteca/DML	(Térreo)	135	ES1 - Estante baixa Estante em aço com 6 prateleiras,para livros. Com suas dimensões de 2000mm de altura x 900mm de largura x 600mm de profundidade, com abas laterais de fechamento/suporte para os livros, ou, similar. Ax L. xProf. (200x90x65cm)	MQ	Lavanderia	(pav. inf. 1)	1	MQ - Máquina de lavar roupas Lavadora de roupas. Linha Branca. 10Kg, ou, similar
C4	Sala de rec. multifuncional Área de convivência 1 e 2 Biblioteca	(pav. inf. 1)	32	MA-1 - Mesa de uso múltiplo acessível Tampo circular, diâmetro de 1,20metro. Ax D (75,5x120cm)	ES3	Biblioteca	(pav. inf. 1)	18	ES3 - Estante dupla para biblioteca Estante em aço com 6 prateleiras,para livros. Com suas dimensões de 2000mm de altura x 900mm de largura x 600mm de profundidade, com abas laterais de fechamento/suporte para os livros, ou, similar. Ax L. xProf. (200x90x65cm)	RF1	Despensa de alimentos (pav. inf. 1)	(pav. inf. 1)	1	RF1 - Refrigerador Industrial Refrigerador vertical, industrial 4 Portas,Frostfree, 1.000litros, 9 prateleiras ajustáveis,ou similar.
MA-1	Salas de aula (1 por sala, sendo 25 salas)	(Térreo)	25	MA-2 - Mesa acessível para crianças com cadeiras de rodas Mesa revestida em laminado melamínico para crianças,entre 159 a 188cm, ou similar. Detalhes cor verde. AxClxL(76x90x60cm)	ES6	Copa Salas de aula Biblioteca	(Térreo)	61	ES6 - Estante baixa Estante baixa de aço, com 2 ou 3 prateleiras, ou, similar. Cx Prof. xA(90x4x78cm)	RF2	Cocinha/Desp. ensa (pav. inf. 1)	(pav. inf. 1)	4	RF2 - Geladeira/Refrigerador Refrigerador doméstico,vertical, Frostfree, 300 litros, ou similar.
M6	Secretaria/Diretoria/Coordenação Laboratórios de fotografia	(Térreo)	12	M6 - Mesa de trabalho Mesa revestida em laminado melamínico ou similar. Tampo retangular. AxLxProf.(75x120x60cm)	PF	Área de convivência 1 e 2/Sala de rec. multifuncional	(Térreo)	10	PF - Pufe bola assento Assento em formato de bola com enchimento Em caso de falta pode ser substituído por pufe de assento quadrado	FZ1	Cocinha (pav. inf. 1)	(pav. inf. 1)	2	FZ1 - Freezer Horizontal /Refrigerador horizontal Refrigerador doméstico,horizontal, Frostfree, 410 litros, ou similar.
M7	Sala dos professores laboratórios de robótica	(Térreo)	7	M7 - Mesa de reunião Mesa revestida em laminado melamínico ou similar. Tampo retangular. CxProfxA(200x100x75cm)	TA1	Área de convivência 1 e 2/Sala de rec. multifuncional	(Térreo)	26	TA1 - Tatuete E.V.A. Tatuete em placas intratravadas de E.V.A. (etileno-acetato de vinil) colorido,com bordas de acabamento. Placas de 1x1 metro.	PN1	Cocinha (pav. inf. 1)	(pav. inf. 1)	2	PN1 - Panela/Caledeirão industrial Panela interna de aço inoxidável 304, capacidade de 100 litros, revest. exterior aço inox 304 escovados/ tubulares, ou similar. CxLxLx(78x90x55 cm) *Em caso de substituição por de maior capacidade utilizar apenas 1 caldeirão devido ao espaço
M2C	Sala de rec. multifuncional Área de convivência 1 e 2 Biblioteca	(Térreo)	8	M2C - Conjunto Uso múltiplo - Tamanho 6- MZC-06-Mesa e 4 cadeiras Mesa revestida em laminado melamínico ou similar. Tampo retangular. LxProf. (120x70cm) Cadeiras iguais ao do conjunto aluno Cadeiras com assento e encosto revestidos em protipoleno (cor verde),ou, similar. AxLxProf. (45x40x43cm)	CA1	Cocinha Refetório e Cozinha	(pav. inf. 1)	4	CA1 - Carrinho auxiliar de cozinha Carrinho auxiliar de cozinha de aço inox, com rodinhas,3 prateleiras, ou similar	BT1	Refetório e Cozinha	(pav. inf. 1)	2	BT1 - Balcão térmico-Balcão buffet self-service térmico Balcão de distribuição,buffer, self-service,6 cubas, ou similar de aço inox
M3	Lab. de e-commerce Lab. de modelagem de vestuário	(pav. inf. 1)	4	M3 - Mesa para reunião com tomadas Mesa MDF ou revestida em laminado melamínico ou similar. Tampo retangular 2,40x1,40m, ou similar. AxLxProf.(75x240x140cm)	LX1	Refetório e Cozinha	(pav. inf. 1)	5	LX1 - Lixeira com pedal 60 litros, com tampa	LX2	Barbeiros/vestidores	(pav. inf. 1)	16	LX2 - Cesto de lixo 30 litros com tampa
MR	Copa de funcionários	(pav. inf. 1)	2	MR - Mesa retangular Mesa revestida em laminado melamínico, ou similar. Tampo retangular CxLx(A160x90x75cm)	LX3	Barbeiros/vestidores	(pav. inf. 1)	46	LX3 - Cesto de lixo, para banheiro, 5 litros com tampa	CL1	Refetório (pav. inf. 1)	(pav. inf. 1)	16	CL1 - Carro Coletor de lixo com pedal 240 litros, com tampa
ME18	Biblioteca	(pav. inf. 1)	3	M3 - Mesa para informática Mesa de informática revestida em laminado melamínico ou similar. Tampo1,20x0,75m, ou similar. AxLxProf.(73x120x75cm)	GA	Lab. de fotografia Lab. de robótica	(pav. inf. 1)	6	GA - Gaveteiro Gaveteiro de MDF ou similar com rodízios(rodinhas) AxLxProf.(66x43x50cm)ou similar	BB1	Circulações	(pav. inf. 1)	16	BB1 - Bebedouro industrial de 100 litros com 3 torneiras ou similar

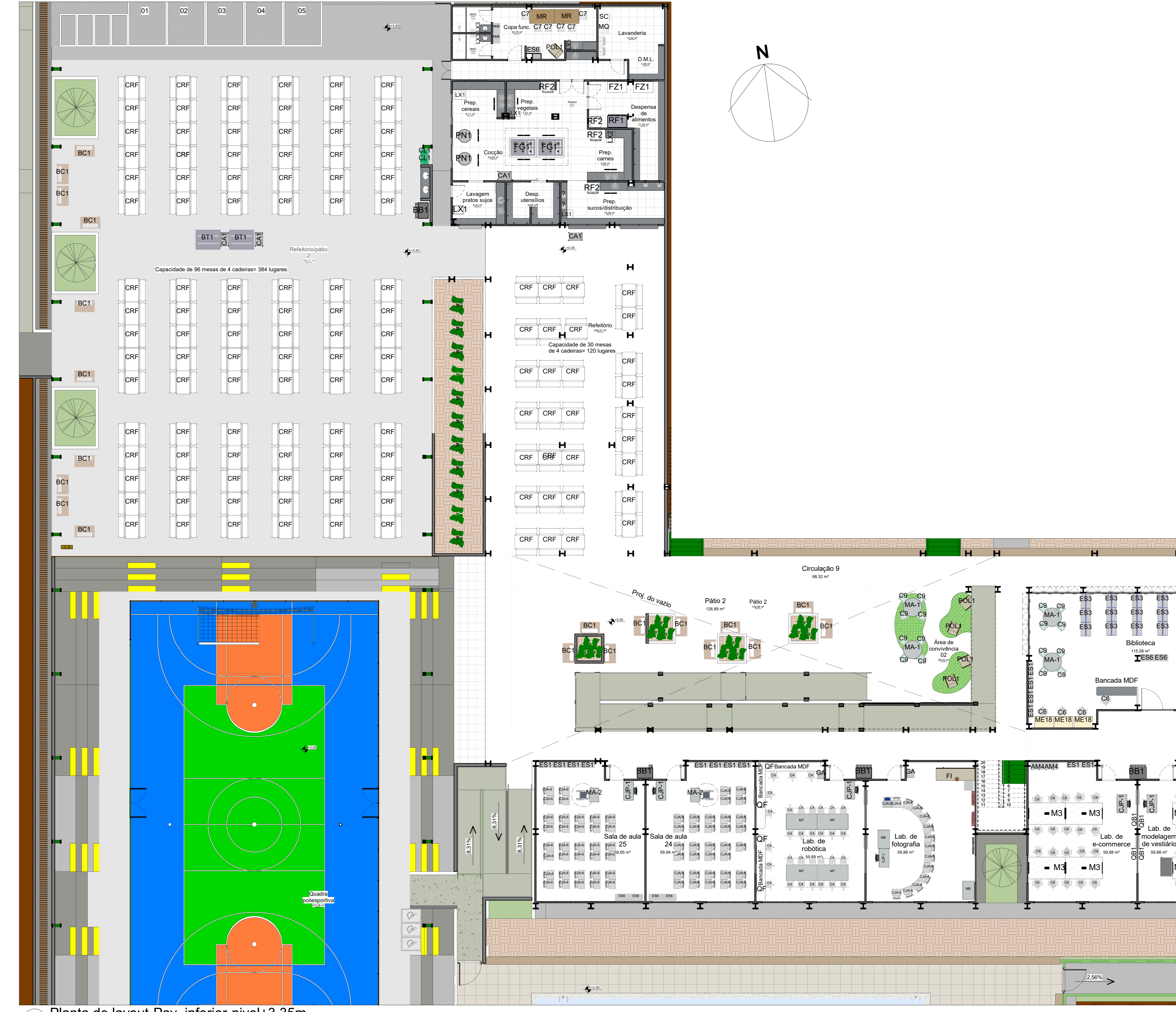

1 Planta de layout-Pav. inferior-nível+3.35m  
Escala: 1: 125



2 Planta de layout-Pav. inferior-nível+7m  
Escala: 1: 125



3 Planta de layout-Pav. inferior-nível+3.35m  
Escala: 1: 125

**Descrição:**  
Projeto arquitetônico de escola (ensino fundamental II) com 25 salas, localizada na Rua Luiz Pedro da Silva(Luizinho de Pedro Costa),cod. log. 840, Q= 228(equipamento comunitário 02), loteamento Colorado, S/N,no município de Toritama-PE.

Bruna Rafaela de Assis  
Arquiteta e Urbanista | CAU A170058-8

Secretaria de Educação Ciência e Tecnologia  
C.N.P.J. 31.287.647/0001-70

Município de Toritama  
C.N.P.J. 11.256.054/0001-39

**Natureza:**  
Projeto arquitetônico

**Conteúdo:**  
Planta de layout e legenda de referência de mobiliário

**Quadro de áreas:**

Área do terreno:	9.611,47m <sup>2</sup>
Área construída:	6.791,63m <sup>2</sup>
Área de cobertura:	5.671,43m <sup>2</sup>
Área de solo natural:	1.389,09m <sup>2</sup>
Área de solo impermeável:	8.222,38m <sup>2</sup>

Descrição da área construída (nível térreo-7m)2.613,04m<sup>2</sup> sendo (35,84 coberta de acesso) (nível inferior-3,35m)=1.871,85m<sup>2</sup> sendo 747,93m<sup>2</sup> do refetório externo (nível inferior 2m)=2.309,75m<sup>2</sup> (nível inferior 2m) sendo 1.190,98m<sup>2</sup> da quadra e arquibancadas,jogos e, 32m<sup>2</sup> de cobertura área de convivência dos fundos, 500m<sup>2</sup> piscina, 6.587,7m<sup>2</sup> área enxada da piscina.

Escala:  
Como indicado

Data:  
Março de 2024

Prancha:  
**04/48**

