

2 **Planta de localização e cobertura**
Escala: 1 : 200

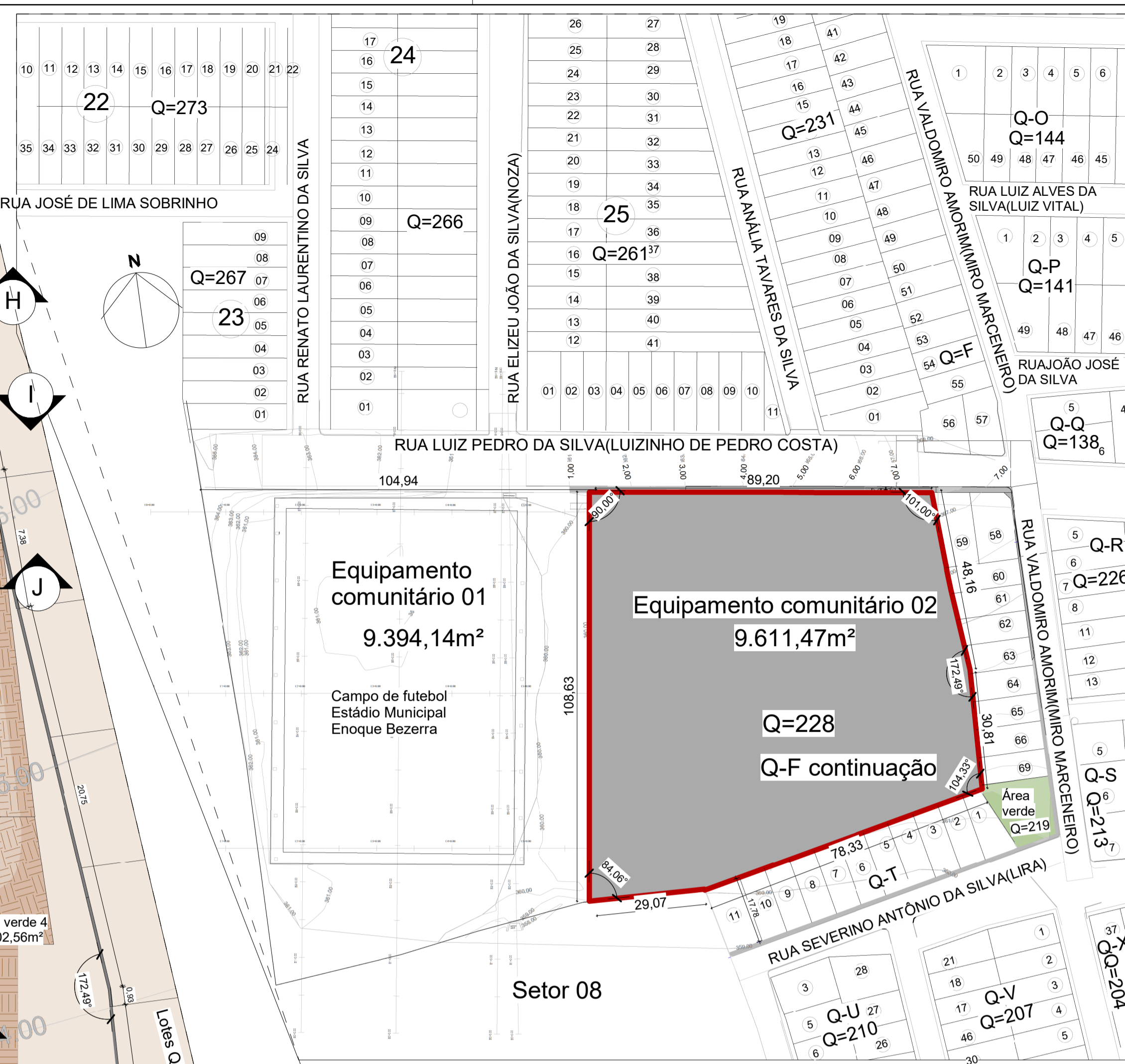

1 **Planta de situação**
Escala: 1 : 1000

Descrição:
Projeto arquitetônico de escola (ensino fundamental II) com 25 salas, localizada na Rua Luiz Pedro da Silva (Luizinho de Pedro Costa), cod. log. 840, Q= 228 (equipamento comunitário 02), loteamento Colorado, S/N, no município de Toritama-PE.

Bruna Rafaela de Assis
Arquiteta e Urbanista | CAU A170058-8

Secretaria de Educação Ciência e Tecnologia
C.N.P.J. 31.287.647/0001-70

Município de Toritama
C.N.P.J. 11.256.054/0001-39

Natureza: Projeto arquitetônico	Conteúdo: Planta de situação Planta de locação e cobertura
---	---

Quadro de áreas:	Descrição da área construída (nível térreo-7m) 2.613,04m² sendo (35,84 coberta de acesso) (nível inferior 1-3,35m)=1.871,85m², sendo 747,93m² do refeitório externo
Área do terreno: 9.611,47m²	
Área construída: 6.791,63m²	(nível inferior 2m)=2.309,75m² (nível inferior 2m), sendo 1.190,98m² da quadra e arquibancadas, jogos e, 32m² coberta área de convivência dos fundos, 500m² piscina, e, 586,77m² área envolto da piscina.
Área de cobertura: 5.671,43m²	
Área de solo natural: 1.389,09m²	
Área de solo impermeável: 8.222,38m²	

Escala: Como indicado	Prancha: ARQ
Data: Março de 2024	08/48

