

1 Ortogonal 3D
Escala:

J10 - Pele de vidro com janelas maxim-ar. Pele de vidro com esquadria em alumínio branco, e vidro temperado, liso, incolor (10mm) e três janelas maxim-ar.
Localização: Circulação ao lado da sala 17
Qt=1 unidade

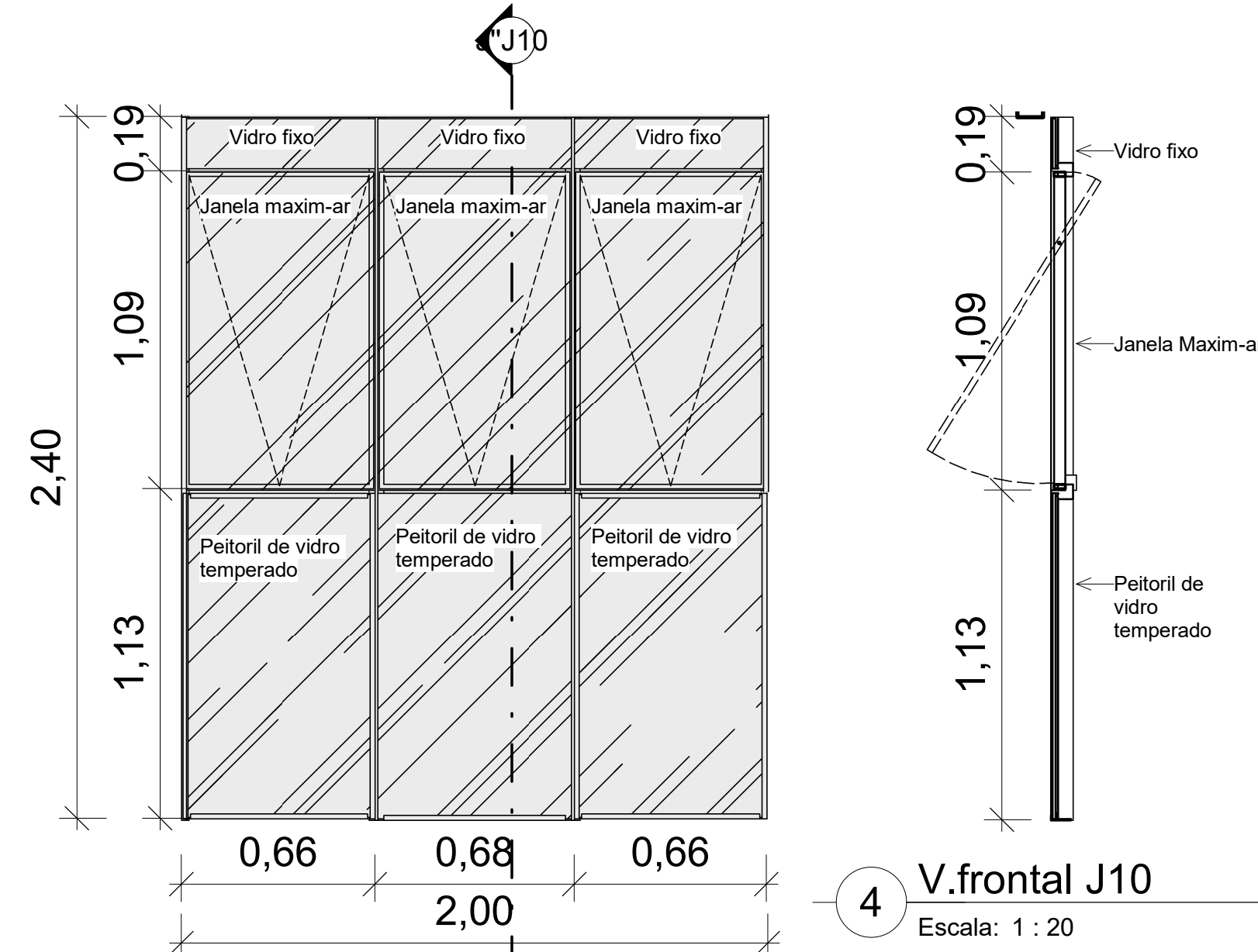

2 Elevação frontal
Escala: 1 : 20

4 V. frontal J10
Escala: 1 : 20

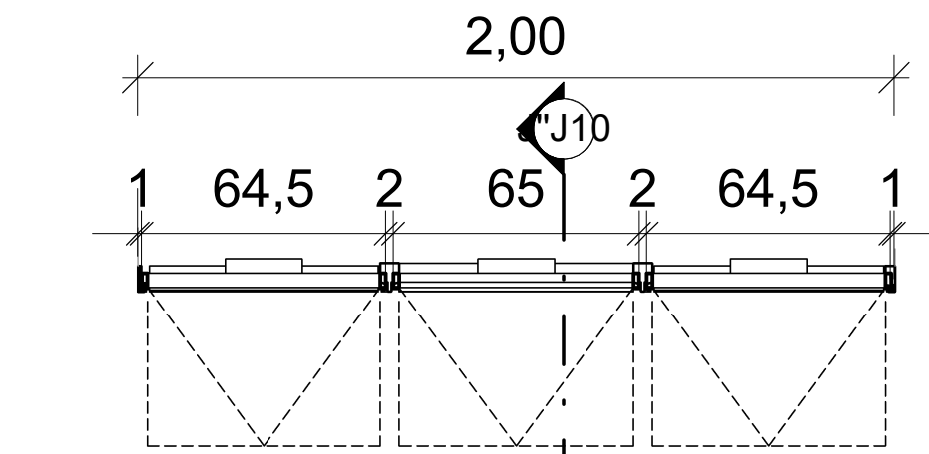

3 V.superior -J10
Escala: 1 : 20

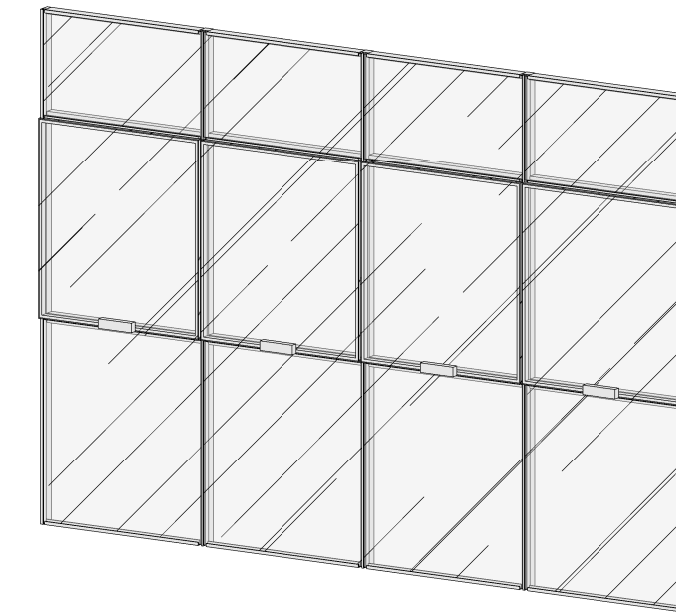

9 Ortogonal 3D
Escala:

J12-Conjunto 1 de parede de Pele de vidro com janelas maxim-ar. Pele de vidro com esquadria em alumínio branco, e vidro temperado, liso, incolor (10mm). Com 4 janelas maxim-ar de 1,0m x 1,10m x 1,10m.
Localização: Biblioteca
Qt=1 unidade

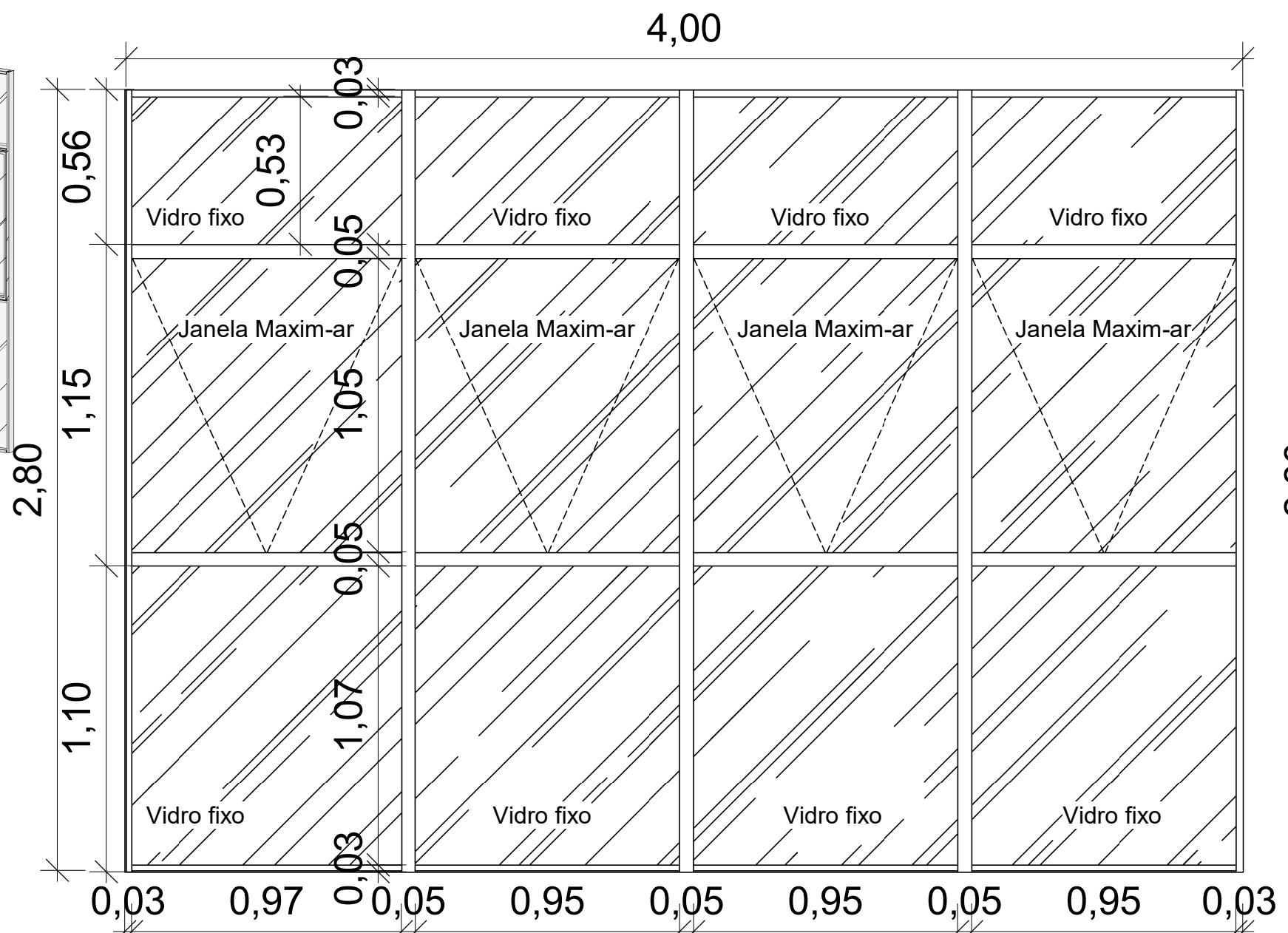

10 Elevação frontal J12
Escala: 1 : 20

11 Corte N°J12
Escala: 1 : 20

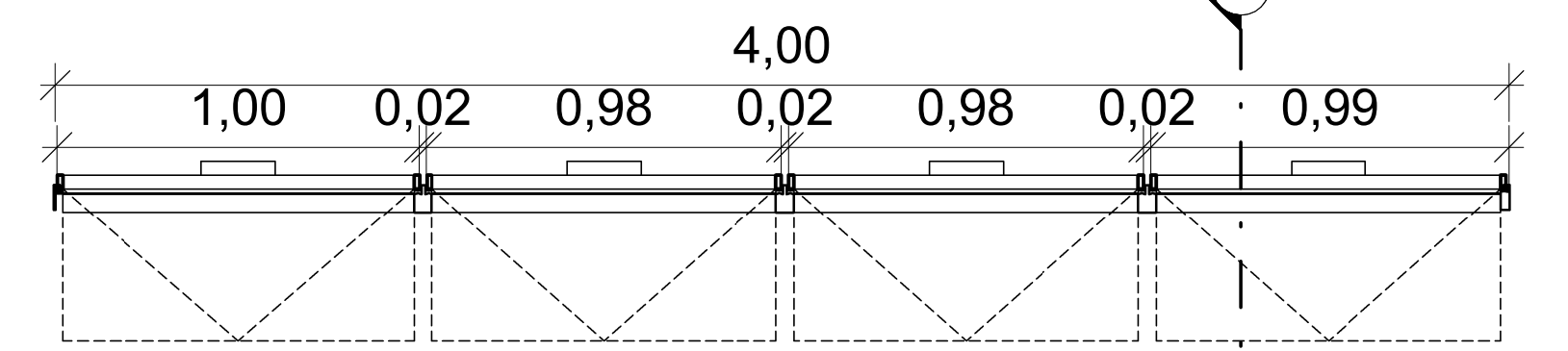

12 V.superior- J12
Escala: 1 : 20

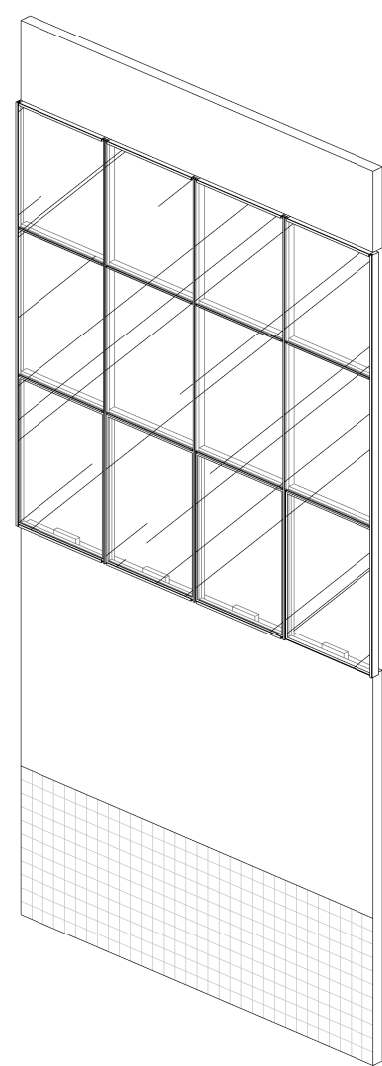

5 Ortogonal 3D
Escala:

J11-Pele de vidro com janelas maxim-ar. Pele de vidro com esquadria em alumínio branco, e vidro temperado, liso, incolor (10mm). Com 3 janelas maxim-ar de 0,67m x 1,10m x 1,10m.
Localização: Patamar da escada
Qt=1 unidade

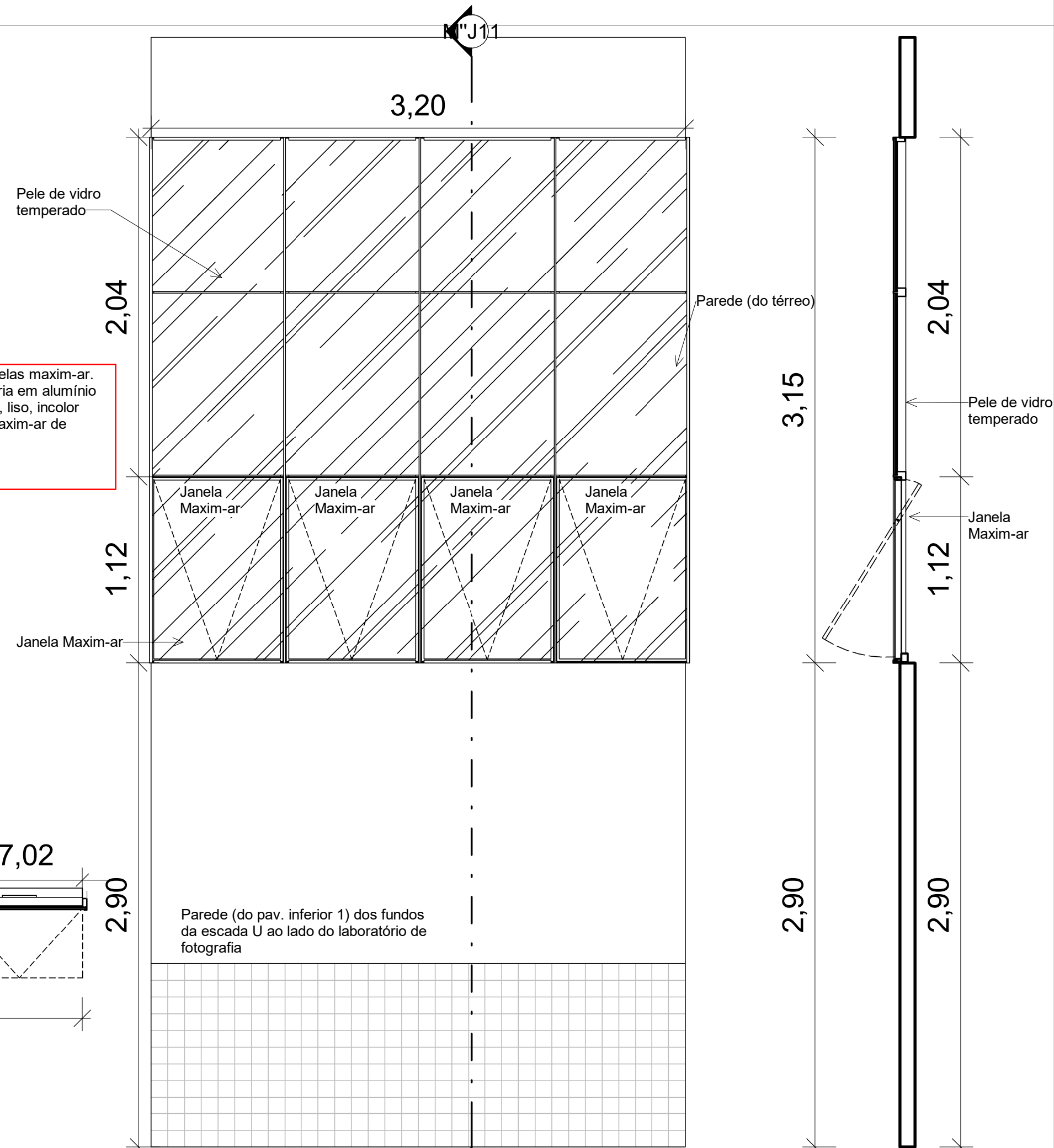

7 V.superior J11
Escala: 1 : 25

6 Elevação frontal
Escala: 1 : 25

8 Corte M°J11
Escala: 1 : 25

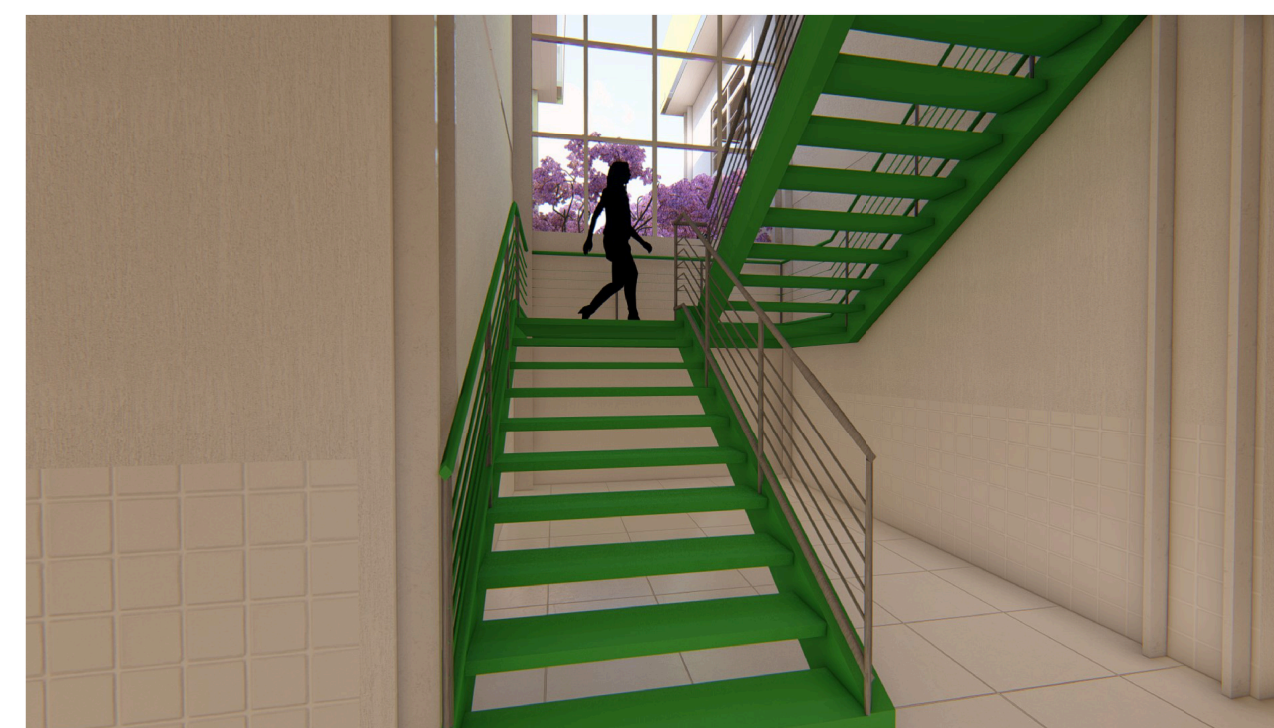

Descrição:
Projeto arquitetônico de escola (ensino fundamental II) com 25 salas, localizada na Rua Luiz Pedro da Silva (Luizinho de Pedro Costa), cod. log. 840, Q= 228 (equipamento comunitário 02), loteamento Colorado, S/N, no município de Toritama-PE.

Bruna Rafaela de Assis
Arquiteta e Urbanista | CAU A170058-8

Secretaria de Educação Ciência e Tecnologia
C.N.P.J. 31.287.647/0001-70

Município de Toritama
C.N.P.J. 11.256.054/0001-39

Natureza: Projeto arquitetônico
Conteúdo: Esquadrias Detalhamento de janelas com pele de vidro temperado J10, J11, J12

Quadro de áreas:
Área do terreno: 9.611,47m²
Área construída: 6.791,63m²
Área de cobertura: 5.671,43m²
Área de solo natural: 1.389,09m²
Área de solo impermeável: 8.222,38m²



Escala: Como indicado
Data: Março de 2024

Prancha: 12/48