

**22** Planta de paginação de piso-setor ADM  
Escala: 1 : 75



Imagem do acesso



Imagem da secretaria

| LEGENDA PAGINAÇÃO DE PISO |   |
|---------------------------|---|
| PISO (Edificação)         |   |
|                           | Piso Cerâmico Gretna Tipo A 54x54 Bold - Arielle, junta de 5mm, PEI 5, branco, superfície granilhada (ou similar) |
|                           | Soleira de granito cinza Andorinha ou similar   |
|                           | Primeira pedra do assentamento de cerâmicas   |
|                           | Sentido do assentamento   |

**2** Paginação de piso (salas de aula-tipo)  
Escala: 1 : 50

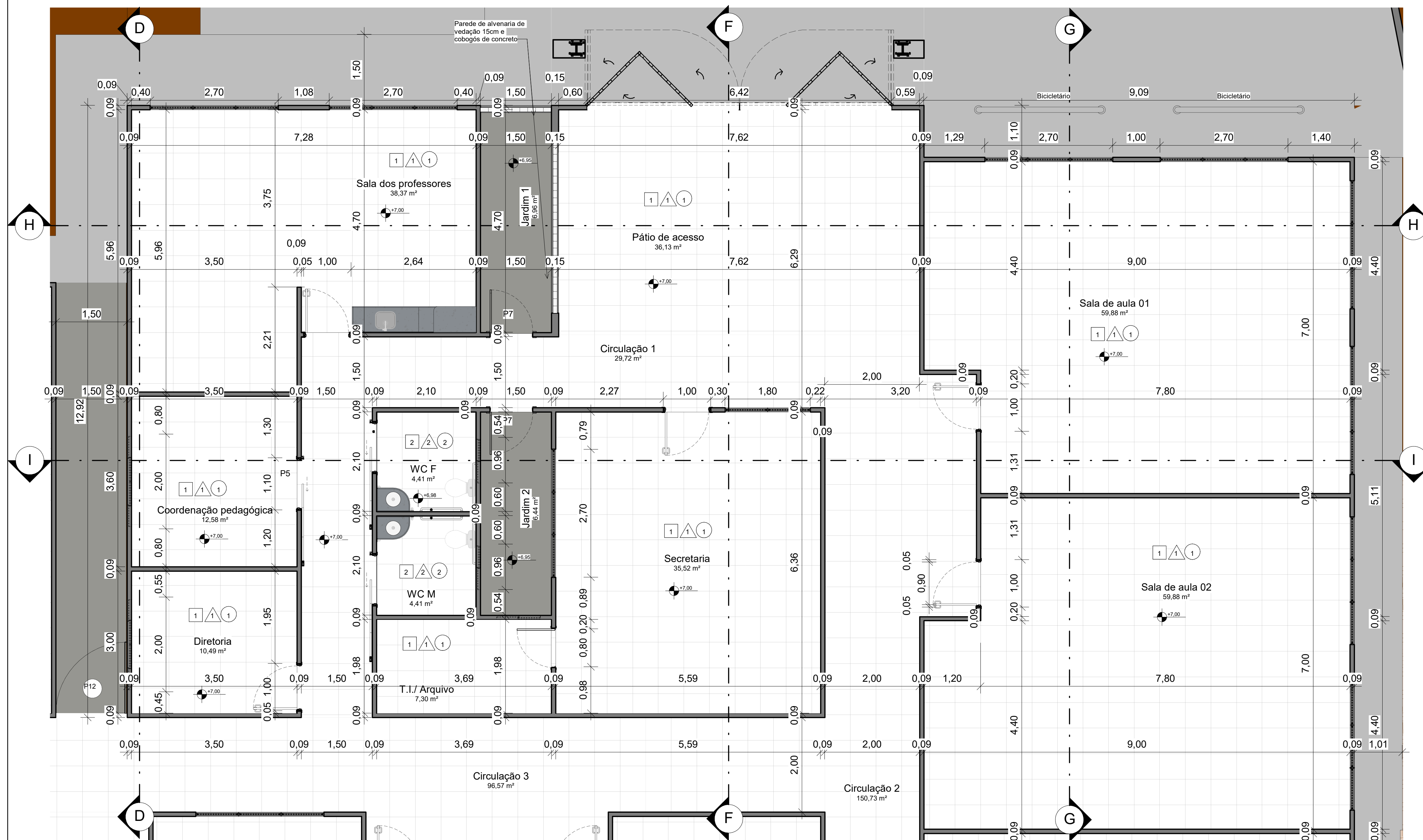
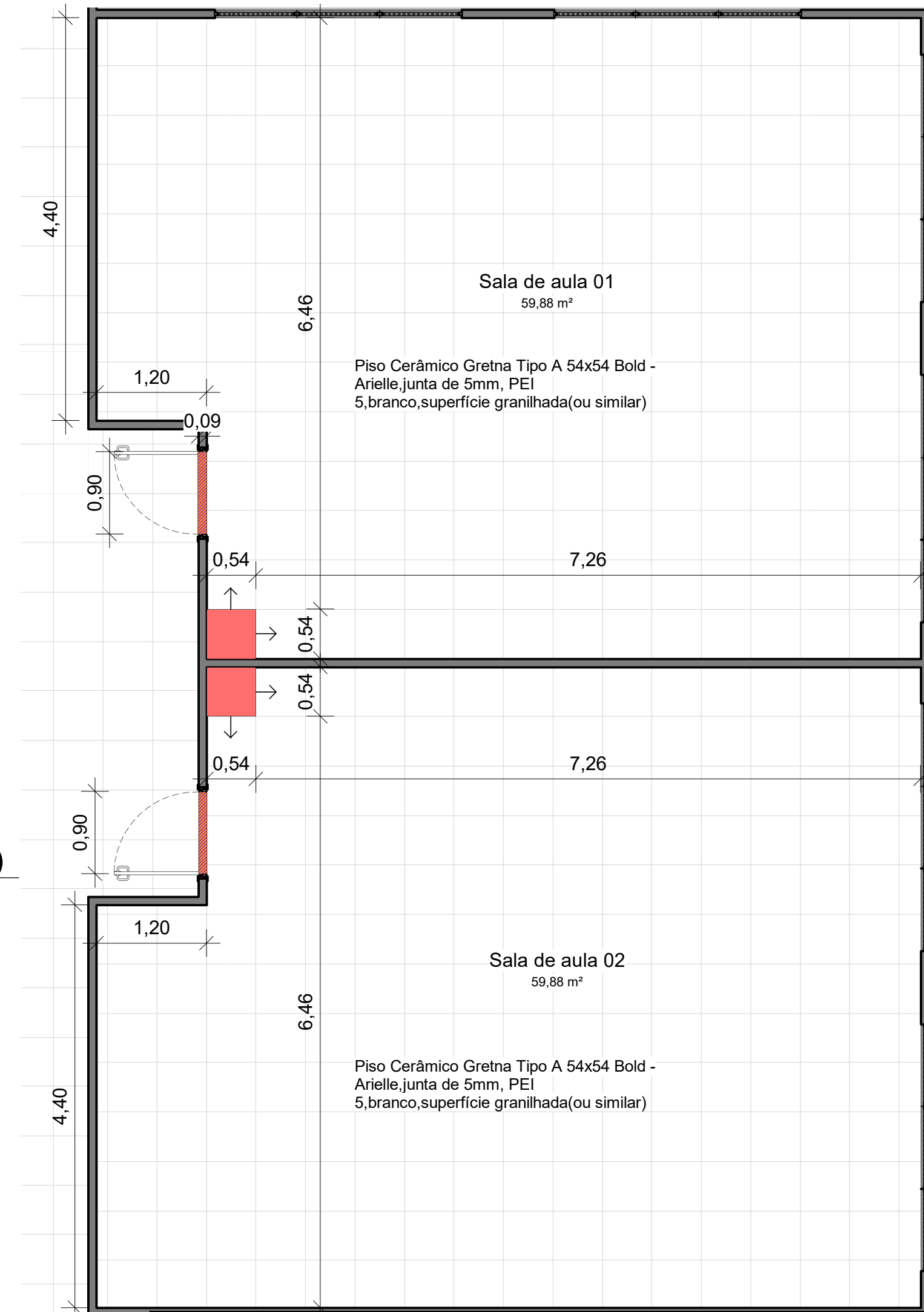

**1** Ampliação-setor ADM-Térreo  
Escala: 1 : 50

**Descrição:**  
Projeto arquitetônico de escola (ensino fundamental II) com 25 salas, localizada na Rua Luiz Pedro da Silva (Luizinho de Pedro Costa), cod. log. 840, Q= 228 (equipamento comunitário 02), loteamento Colorado, S/N, no município de Toritama-PE.

Bruna Rafaela de Assis  
Arquiteta e Urbanista | CAU A170058-8

Secretaria de Educação Ciência e Tecnologia  
C.N.P.J. 31.287.647/0001-70

Município de Toritama  
C.N.P.J. 11.256.054/0001-39

**Natureza:**  
Projeto  
arquitetônico

**Conteúdo:**  
Vista ampliada-Setor ADM e salas de aula-térreo  
Paginação de piso-Setor ADM e salas de aula-térreo

**Quadro de áreas:**

**Área do terreno:** 9.611,47m<sup>2</sup>  
**Área construída:** 6.791,63m<sup>2</sup>  
**Área de cobertura:** 5.671,43m<sup>2</sup>  
**Área de solo natural:** 1.389,09m<sup>2</sup>  
**Área de solo impermeável:** 8.222,38m<sup>2</sup>



**Escala:**  
Como  
indicado  
**Data:**  
Março de 2024

**Prancha:**  
**22/48**