

Cores	Tipos de sistema
	Água fria - Distribuição
	Água fria - Válv. de descarga
	Água fria - Extravasor
	Água fria - Bombeamento
	Água fria - Abastecimento
	Água quente - Distribuição
	Esgoto
	Ventilação
	Pluvial
	Reuso
	Irrigação

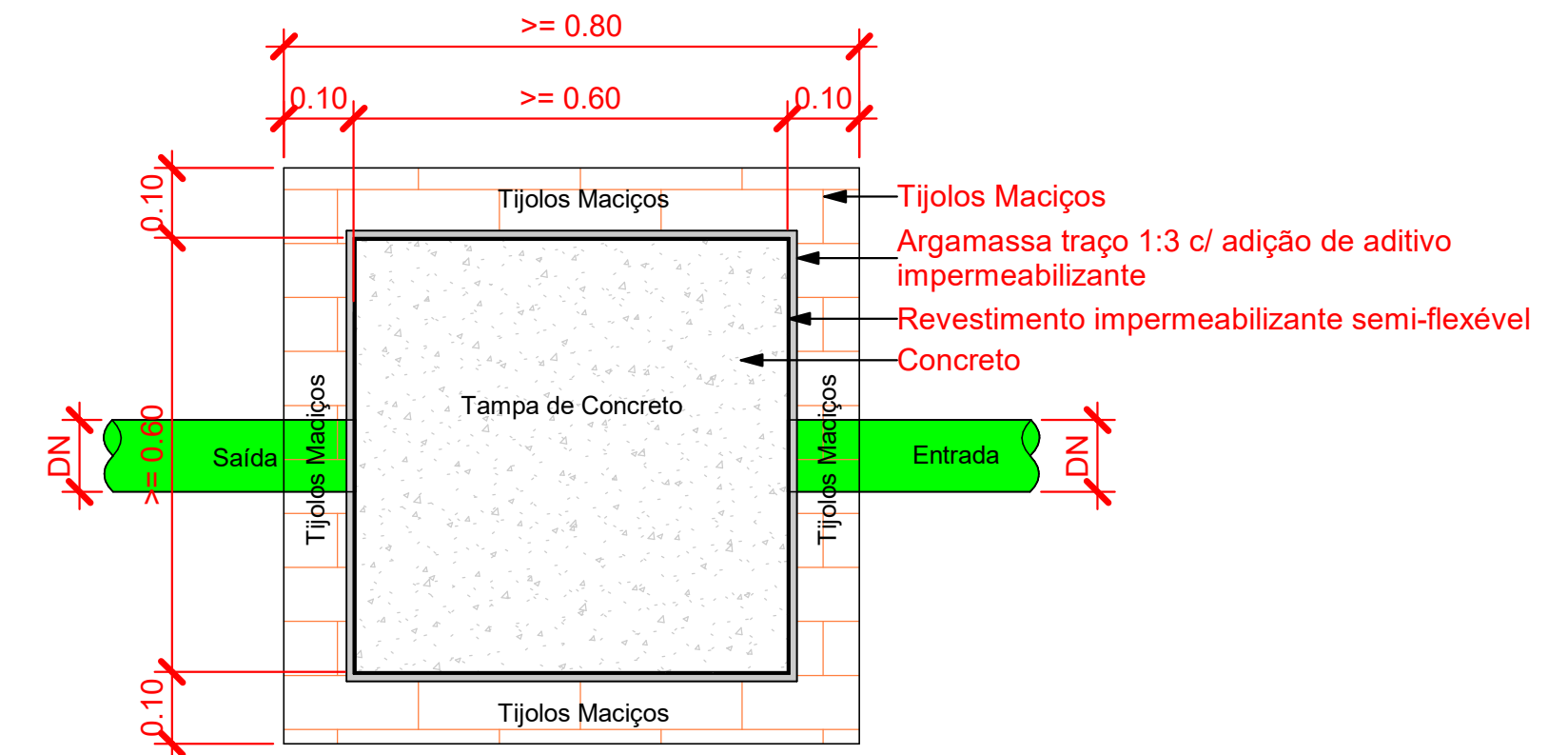

**Planta Baixa - Caixa de inspeção**  
1 : 10

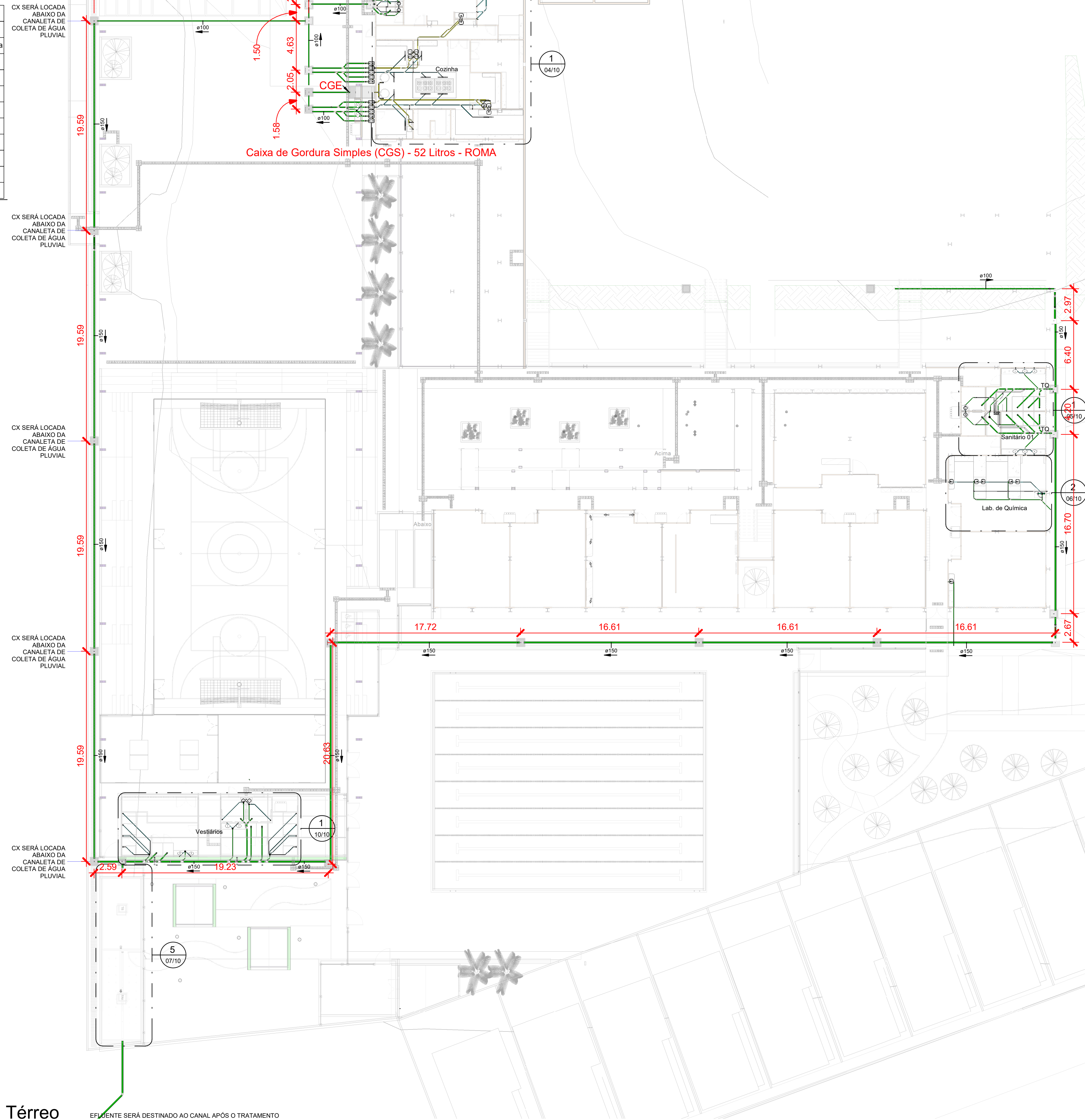
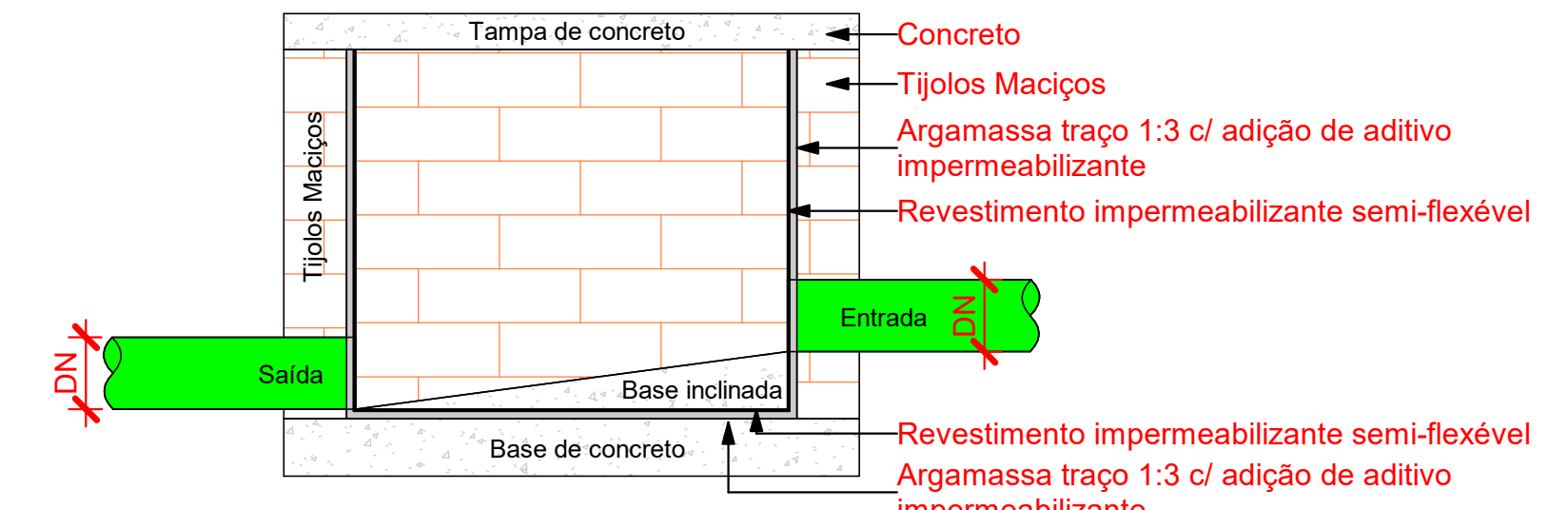

**Corte lateral - Caixa de inspeção**  
1 : 10

**Descrição:**

Projeto sanitário para construção de uma escola com 25 salas, localizada na Rua Luiz Pedro da Silva (Luizinho de Pedro Costa), cód. log. 840, Q=228 (equipamento comunitário 02), loteamento Colorado, S/N, no município de Toritama-PE.

CLEYTON DA SILVA ENGENHARIA - EIRELI  
CNPJ: 27.928.441/0001-04  
CREA 598860 - PE

Cleyton da Silva  
Engenheiro Civil  
CREA 12814477 D/PE

Secretaria de Educação, Ciência e Tecnologia  
CNPJ: 31.287.647/0001-70

Município de Toritama  
C.N.P.J. 11.245.054/0001-39

**Natureza:**

Projeto Sanitário

**Conteúdo:**

Planta Baixa - Térreo

**Quadro de áreas:**

Área do terreno: 9.611,47 m<sup>2</sup>  
Área construída: 6.791,63 m<sup>2</sup>  
Área de coberta: 5.623,57 m<sup>2</sup>  
Área de solo natural: 8.080,90 m<sup>2</sup>



**Escala:**

Como indicada

**Data:**

Abril de 2024

**Prancha:**

01/10

**Planta Baixa - Térreo**

Escala 1 : 200

EFFLUENTE SERÁ DESTINADO AO CANAL APÓS O TRATAMENTO