

1 Cobertura 03
1 : 125

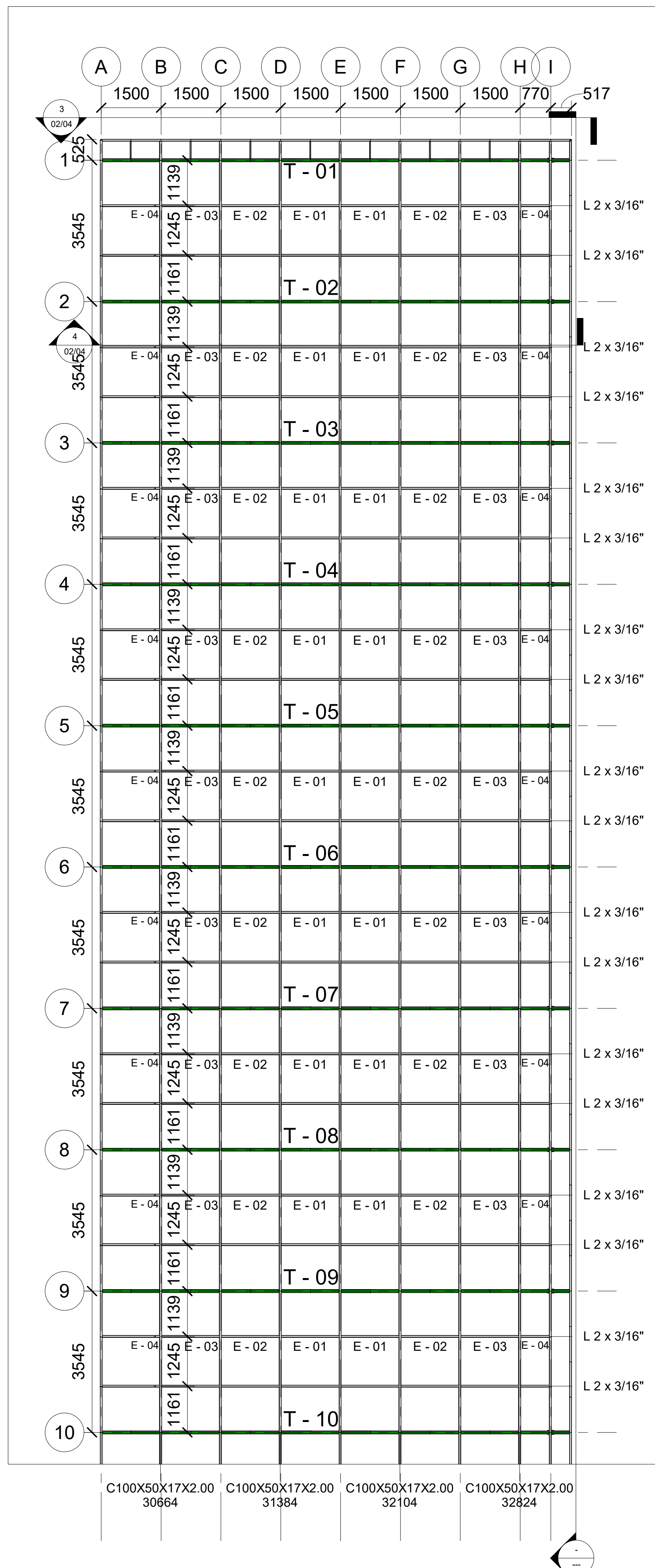

2 Cobertura 03 - EIXO 01 AO
10
1 : 75

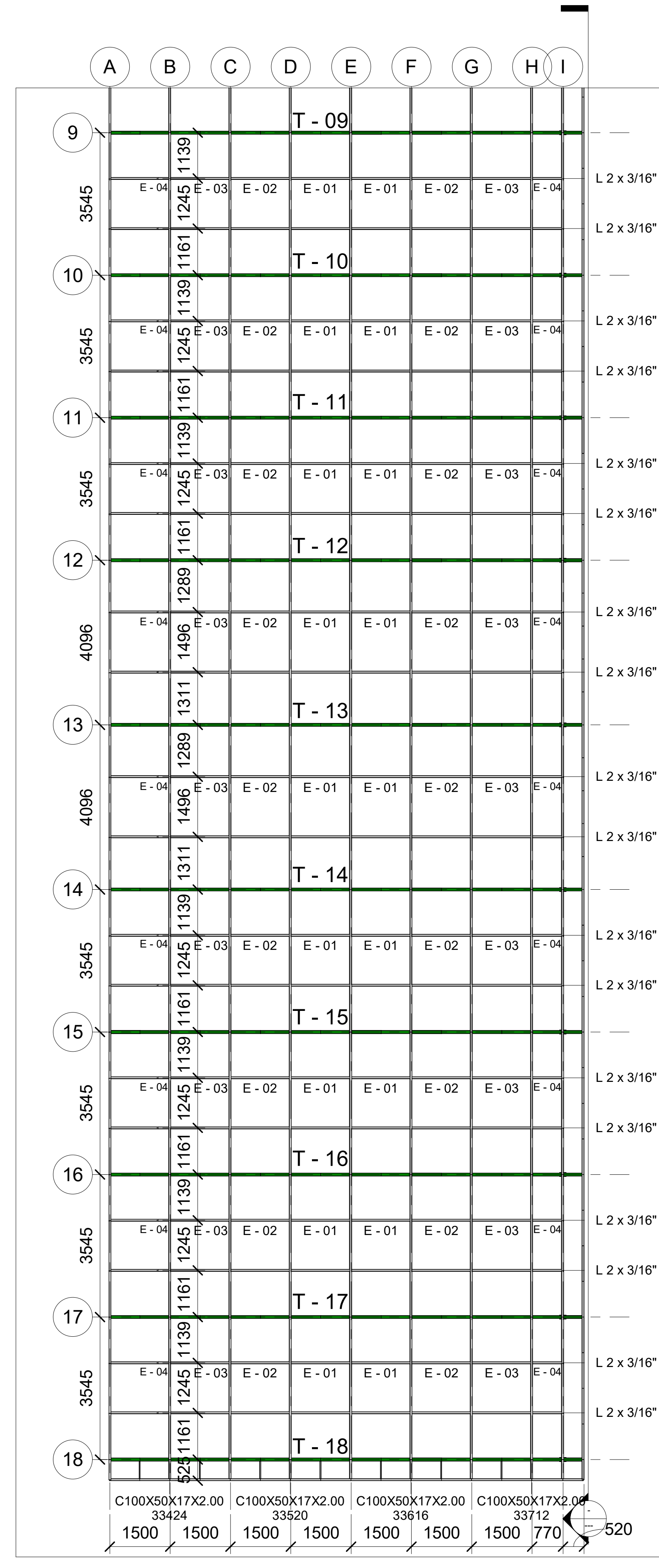

3 Cobertura 03 - EIXO 09 AO
18
1 : 75

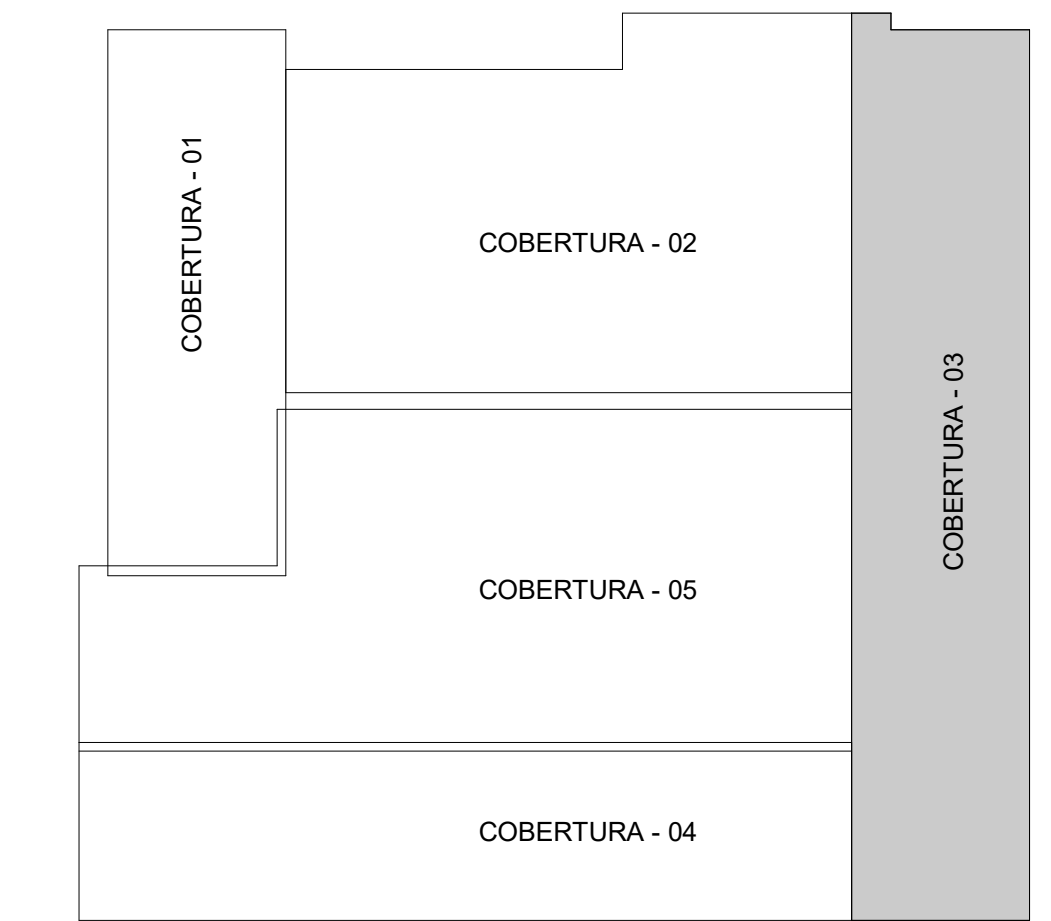

CROQUI DA COBERTA
1 : 500

- NOTAS:**
- 1- MEDIDAS EM MILÍMETROS
 - 2- CONFERIR COTAS NO LOCAL DA EXECUÇÃO ANTES DA FABRICAÇÃO E MONTAGEM DAS PECAS METALICAS.
 - 3- PARA SOLDAR USAR ELÉTRODO REVESTIDO E 7018/ MIG-MAG ER 7056
 - 4- PARAFUSOS E PORÇAS ASTM A 325 - TIPO 1
 - 5- AS COTAS FORAM TIRADAS EM CAMPO DEVENDO SER CONFERIDA ANTES DA FABRICAÇÃO E MONTAGEM.
 - 6- TRELIÇAMENTO DAS TESOURAS, DIAGONAIS E MONTANTES POR DENTRO.
 - 7- TRELIÇAMENTO DOS SUPORTES, DIAGONAIS E MONTANTES POR DENTRO.
 - 8- CASO DE DUVIDA CONSULTAR O PROJETISTA.
- PREPARO DA SUPERFÍCIE METÁLICA**
- 1- LIMPEZA MECANICA NORMA SIS-SIS
 - 2- APLICAR DUAS DEMÃOIS DE FUNDO PROTETOR (TIPO ZARCÃO).
 - 3- APLICAR DUAS DEMÃOIS DE ESMALTE SINTÉTICO NA COR VERDE EM TODAS AS PEÇAS DA ESTRUTURA DE COBERTURA E FECHAMENTOS METÁLICOS.

Descrição:
Projeto Cobertura - Treliça Metálica para construção de uma escola com 25 salas, localizada na Rua Luiz Pedro da Silva (Luizinho de Pedro Costa), cód. log. 840, Q=228 (equipamento comunitário 02), loteamento Colorado, S/N, no município de Toritama-PE.

CLEYTON DA SILVA ENGENHARIA - EIRELI
CNPJ: 27.928.441/0001-04
CREA 598860 - PE

Cleyton da Silva
Engenheiro Civil
CREA 12814477 D/PE

Secretaria de Educacao, Ciencia e Tecnologia
CNPJ: 31.287.647/0001-70

Município de Toritama
C.N.P.J. 11.245.054/0001-39

Natureza:
Projeto Cobertura - 03

Conteúdo:
- Cobertura -03

Quadro de áreas:

Área do terreno: 9.611,47 m²
 Área construída: 6.791,63 m²
 Área de coberta: 5.623,57 m²
 Área de solo natural: 8.080,90 m²



Escala:
Como indicada

Data:
Abril de 2024

Prancha:
01/04