

DET. TRELIÇA (EIXO 09 À (FECHAMENTO DAS PLATIBANDAS "LATERAIS") "1X")

1 18) 1:50

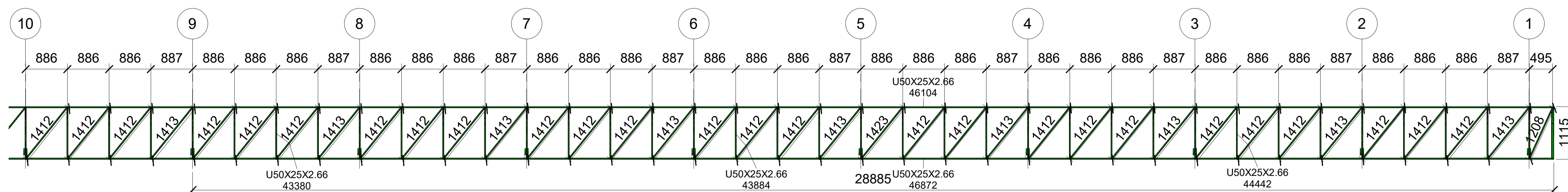

DET. TRELIÇA (EIXO 01 À (FECHAMENTO DAS PLATIBANDAS "LATERAIS") "1X")

2 10) 1:50

NOTAS:

- 1- MEDIDAS EM MILÍMETROS
- 2- CONFERIR COTAS NO LOCAL DA EXECUÇÃO ANTES DA FABRICAÇÃO E MONTAGEM DAS PEÇAS METÁLICAS.
- 3- PARA SOLDAR USAR ELETRODO REVESTIDO E 7018/ MIG-MAG ER 7056
- 4- PARAFUSOS E PORCAS ASTM A 325 - TIPO 1
- 5- AS COTAS FORAM TIRADAS EM CAMPO DEVENDO SER CONFERIDA ANTES DA FABRICAÇÃO E MONTAGEM.
- 6- TRELIÇAMENTO DAS TESOURAS, DIAGONAIS E MONTANTES POR DENTRO.
- 7- TRELIÇAMENTO DOS SUPORTES, DIAGONAIS E MONTANTES POR DENTRO.
- 8- CASO DE DUVIDA CONSULTAR O PROJETISTA.

PREPARO DA SUPERFÍCIE METÁLICA

- 1- LIMPEZA MECANICA NORMA SIS-S13
- 2- APLICAR DUAS DEMÃOS DE FUNDO PROTETOR (TIPO ZARCÃO).
- 3- APLICAR DUAS DEMÃOS DE ESMALTE SINTÉTICO NA COR VERDE EM TODAS AS PEÇAS DA ESTRUTURA DE COBERTURA E FECHAMENTOS METÁLICOS.

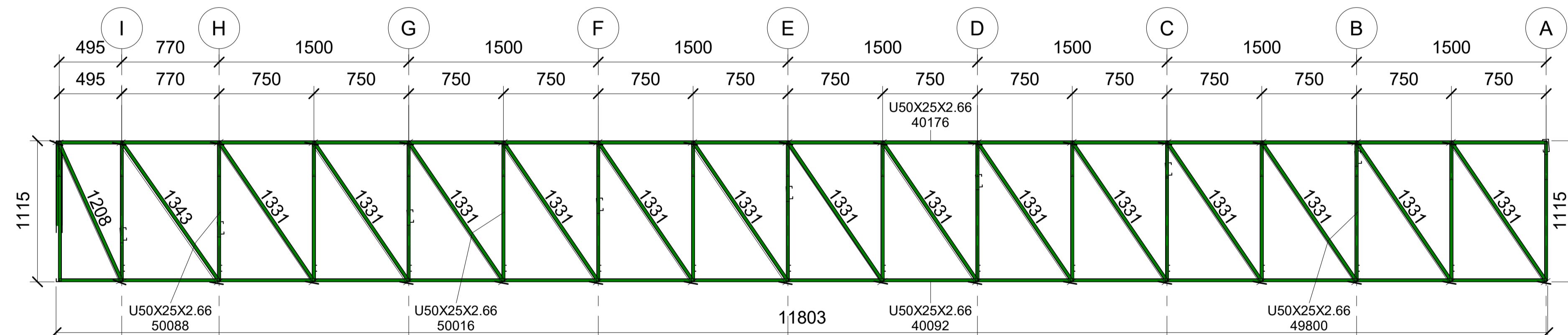

DET. TRELIÇA (FECHAMENTO DAS PLATIBANDAS "LATERAIS") "2X"

3 1:25

Descrição:

Projeto Cobertura - Treliça Metálica para construção de uma escola com 25 salas, localizada na Rua Luiz Pedro da Silva (Luizinho de Pedro Costa), cód. log. 840, Q=228 (equipamento comunitário 02), loteamento Colorado, S/N, no município de Toritama-PE.

CLEYTON DA SILVA ENGENHARIA - EIRELI  
CNPJ: 27.928.441/0001-04  
CREA 598860 - PE

Cleyton da Silva  
Engenheiro Civil  
CREA 12814477 D/PE

Secretaria de Educação, Ciência e Tecnologia  
CNPJ: 31.287.647/0001-70

Município de Toritama  
C.N.P.J. 11.245.054/0001-39

Natureza:

Projeto  
Cobertura - 03

Conteúdo:

- DET. Tesoura  
- DET. Treliça

Quadro de áreas:

Área do terreno: 9.611,47 m<sup>2</sup>  
Área construída: 6.791,63 m<sup>2</sup>  
Área de coberta: 5.623,57 m<sup>2</sup>  
Área de solo natural: 8.080,90 m<sup>2</sup>

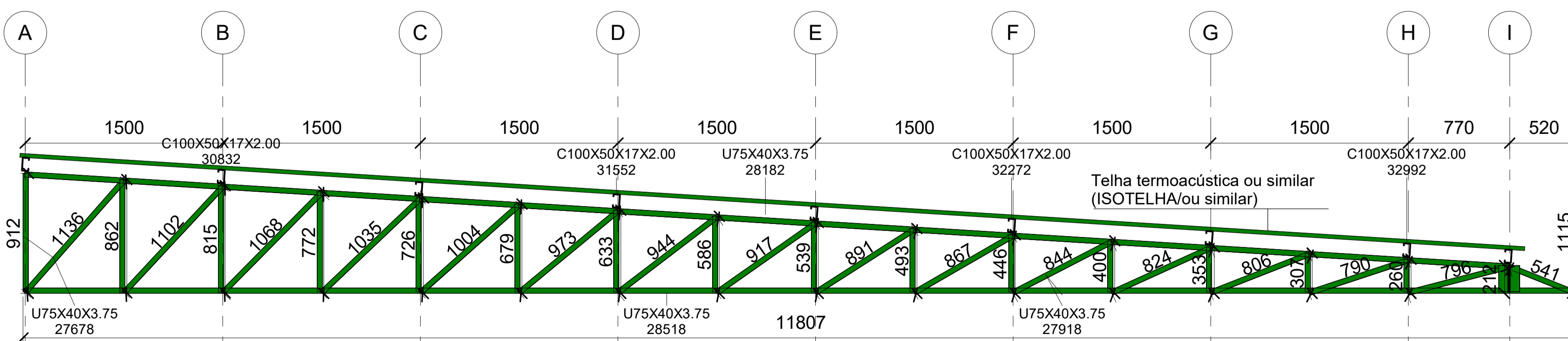

DET. TESOURA (T-01 À

4 T-18) "18X" 1:25

Escala:

Como indicada

Prancha:

02/04



Data:

Abril de 2024