

1 DET. Treliza (EIXO 06 À 15) (FECHAMENTO DAS PLATIBANDAS "LATERAIS") "1X"

1 : 50

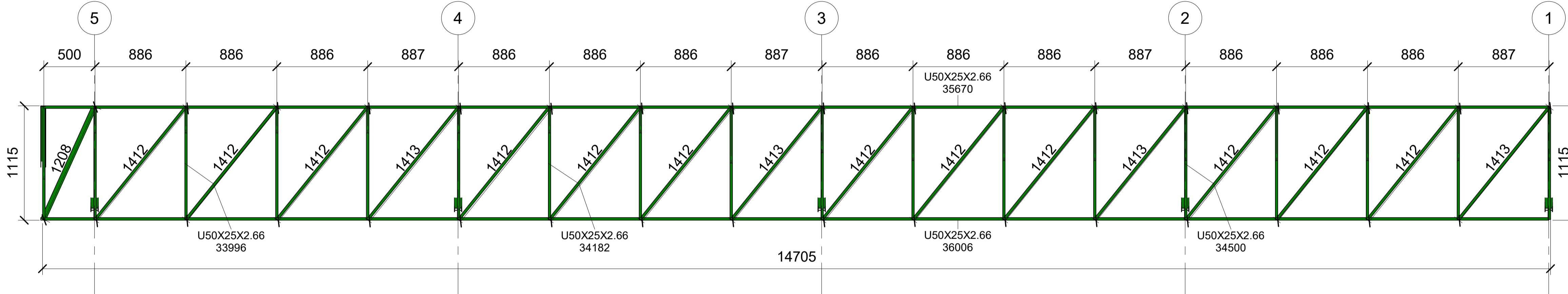

2 DET. Treliza (EIXO 01 À 05) (FECHAMENTO DAS PLATIBANDAS "LATERAIS") "1X"

1 : 25

NOTAS:

- 1- MEDIDAS EM MILÍMETROS
- 2- CONFERIR COTAS NO LOCAL DA EXECUÇÃO ANTES DA FABRICAÇÃO E MONTAGEM DAS PEÇAS METÁLICAS.
- 3- PARA SOLDAR USAR ELÉTRODO REVESTIDO E 7018/ MIG-MAG ER 7056
- 4- PARAFUSOS E PORCAS ASTM A 325 - TIPO 1
- 5- AS COTAS FORAM TIRADAS EM CAMPO DEVENDO SER CONFERIDAS ANTES DA FABRICAÇÃO E MONTAGEM.
- 6- TRELIÇAMENTO DAS TESOURAS, DIAGONAIS E MONTANTES POR DENTRO.
- 7- TRELIÇAMENTO DOS SUPORTES, DIAGONAIS E MONTANTES POR DENTRO.
- 8- CASO DE DÚVIDA CONSULTAR O PROJETISTA.

PREPARO DA SUPERFÍCIE METÁLICA

- 1- LIMPEZA MECÂNICA NORMA SIS-S13
- 2- APLICAR DUAS DEMÃO DE FUNDO PROTETOR (TIPO ZARCÃO).
- 3- APLICAR DUAS DEMÃO DE ESMALTE SINTÉTICO NA COR VERDE EM TODAS AS PEÇAS DA ESTRUTURA DE COBERTURA E FECHAMENTOS METÁLICOS.

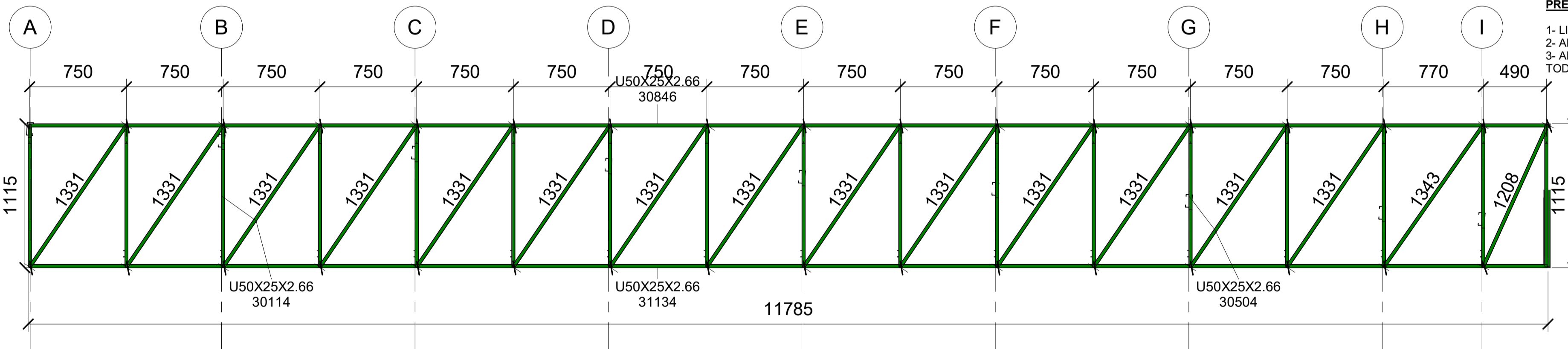

3 DET. Treliza (FECHAMENTO DAS PLATIBANDAS "LATERAIS") "1X"

1 : 25

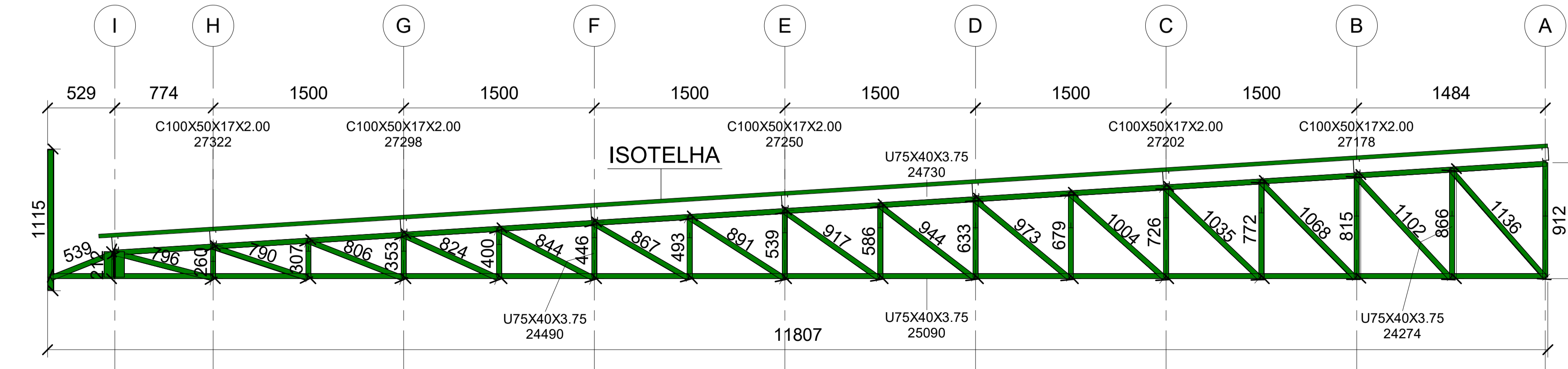

4 DET. Tesoura (T-01 À T-15)

"15X"

1 : 25

**Descrição:**  
 Projeto Cobertura - Treliza Metálica para construção de uma escola com 25 salas, localizada na Rua Luiz Pedro da Silva (Luizinho de Pedro Costa), cód. log. 840, Q=228 (equipamento comunitário 02), loteamento Colorado, S/N, no município de Toritama-PE.

CLEYTON DA SILVA ENGENHARIA - EIRELI  
 CNPJ: 27.928.441/0001-04  
 CREA 598860 - PE

Cleyton da Silva  
 Engenheiro Civil  
 CREA 12814477 D/PE

Secretaria de Educação, Ciência e Tecnologia  
 CNPJ: 31.287.647/0001-70

Município de Toritama  
 C.N.P.J. 11.245.054/0001-39

**Natureza:**

Projeto  
 Cobertura - 04

**Conteúdo:**

- DET. Treliza  
 - DET. Tesoura

**Quadro de áreas:**

Área do terreno:	9.611,47 m²
Área construída:	6.791,63 m²
Área de coberta:	5.623,57 m²
Área de solo natural:	8.080,90 m²



**Escala:**

Como indicada

**Data:**

Abril de 2024

**Prancha:**

02/03