

3 DET. TRELIÇA "1X"
1 : 100

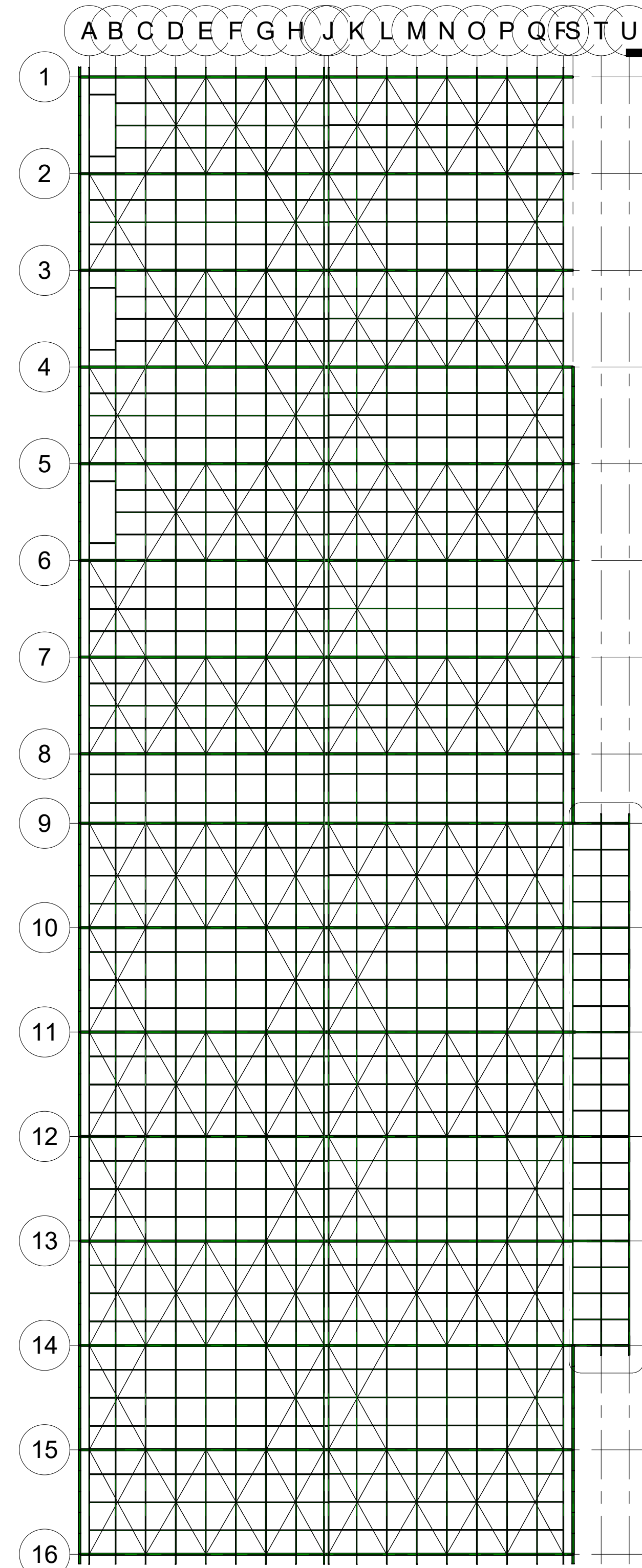

1 Cobertura Geral
1 : 200

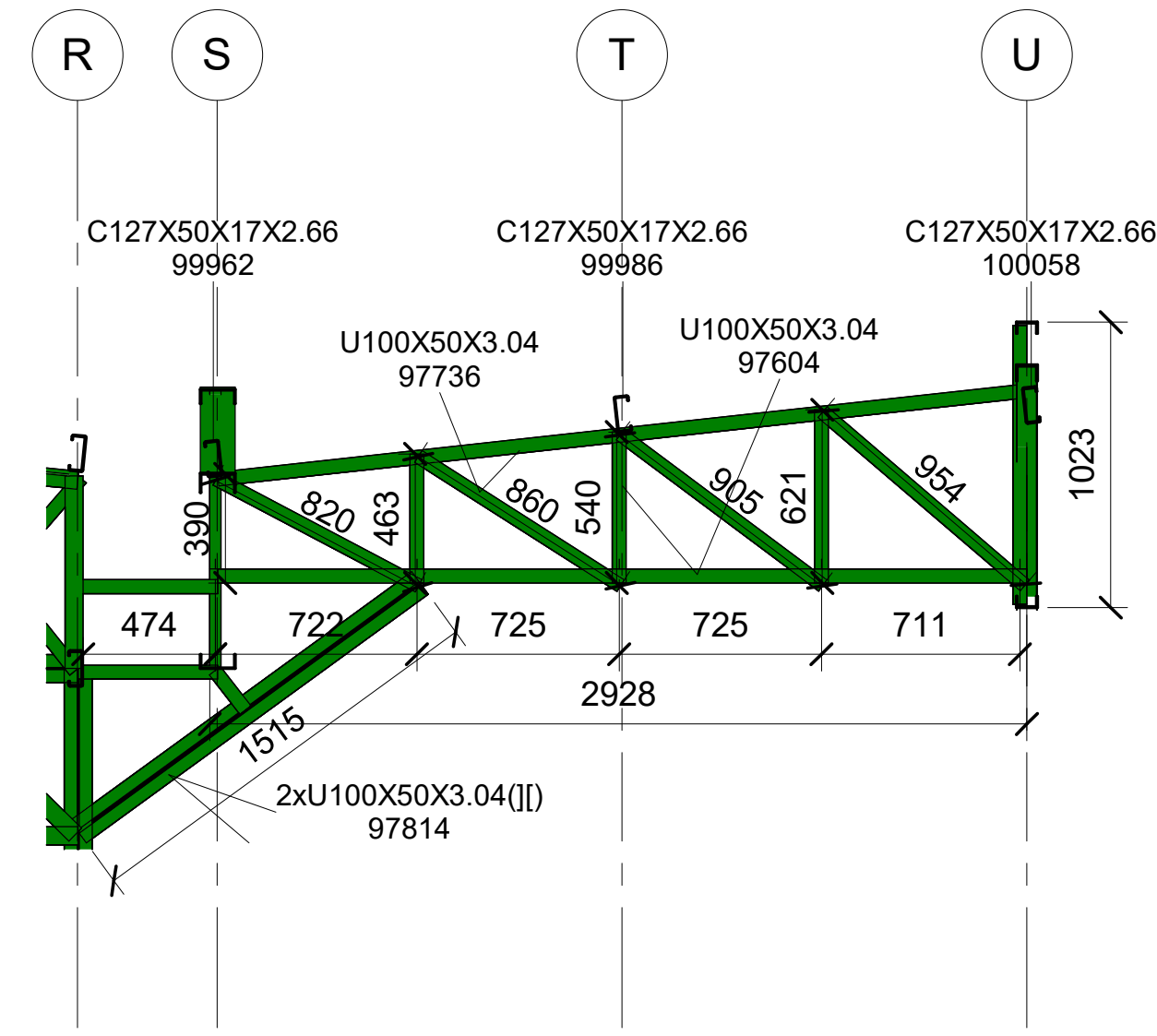

2 DET. TESOURA (T-09 À T-14) "6X"
1 : 25

NOTAS:

- 1- MEDIDAS EM MILÍMETROS
- 2- CONFERIR COTAS NO LOCAL DA EXECUÇÃO ANTES DA FABRICAÇÃO E MONTAGEM DAS PEÇAS METÁLICAS.
- 3- PARA SOLDAR USAR ELÉTRODO REVESTIDO E 7018/ MIG-MAG ER 7056
- 4- PARAFUSOS E PORÇAS ASTM A 325 - TIPO 1
- 5- AS COTAS FORAM TIRADAS EM CAMPO DEVENDO SER CONFERIDA ANTES DA FABRICAÇÃO E MONTAGEM.
- 6- TRELIÇAMENTO DAS TESOURAS, DIAGONAIS E MONTANTES POR DENTRO.
- 7- TRELIÇAMENTO DOS SUPORTES, DIAGONAIS E MONTANTES POR DENTRO.
- 8- CASO DE DÚVIDA CONSULTAR O PROJETISTA.

PREPARO DA SUPERFÍCIE METÁLICA

- 1- LIMPEZA MECÂNICA NORMA SIS-SI3
- 2- APLICAR DUAS DEMÃO DE FUNDO PROTETOR (TIPO ZARCÃO)
- 3- APLICAR DUAS DEMÃO DE ESMALTE SINTÉTICO NA COR VERDE EM TODAS AS PEÇAS DA ESTRUTURA DE COBERTURA E FECHAMENTOS METÁLICOS.

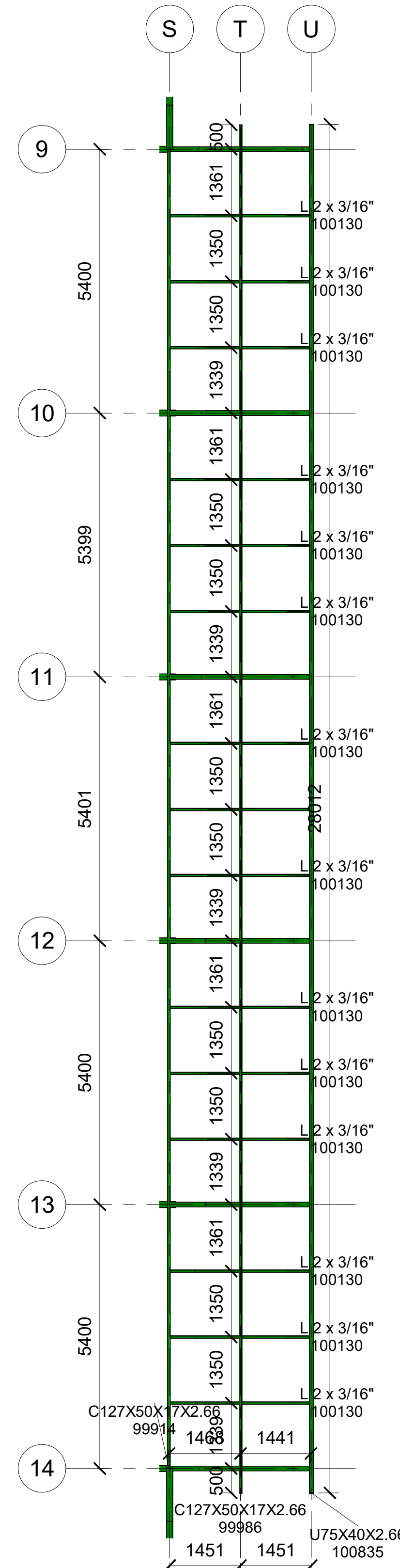

4 Cobertura Lateral
1 : 75

Descrição:
Projeto Cobertura - Treliça Metálica para construção de uma escola com 25 salas, localizada na Rua Luiz Pedro da Silva (Luizinho de Pedro Costa), cód. log. 840, Q=228 (equipamento comunitário 02), loteamento Colorado, S/N, no município de Toritama-PE.

CLEYTON DA SILVA ENGENHARIA - EIRELI
CNPJ: 27.928.441/0001-04
CREA 598860 - PE

Cleyton da Silva
Engenheiro Civil
CREA 12814477 D/PE

Secretaria de Educação, Ciência e Tecnologia
CNPJ: 31.287.647/0001-70

Município de Toritama
C.N.P.J. 11.245.054/0001-39

Natureza:
Projeto
Cobertura
Quadra/Refeitório

Conteúdo:
- DET. TESOURA (T-09 À T-14) "6X"
- DET. TRELIÇA "1X"
- COBERTURA LATERAL
- COBERTURA GERAL

Quadro de áreas:

Área do terreno: 9.611,47 m²
Área construída: 6.791,63 m²
Área de coberta: 5.623,57 m²
Área de solo natural: 8.080,90 m²



Escala:
Como indicada
Data:
Abril de 2024

Prancha:
04/06